

INFORME ACTUACIÓN ARQUEOLÓGICA.

ASUNTO	INFORME DE ACTUACIÓN ARQUEOLÓGICA (PROSPECCIÓN ARQUEOLÓGICA).
OBRA CIVIL	INSTALACIÓN FOTOVOLTAICA DE AUTOCONSUMO SIN EXCEDENTES Y LÍNEA DE EVACUACIÓN DEDICADA ENTERRADA "ISF MONBAKE-NOBLEJAS".
LUGAR	PARCELAS 54, 55, 58, 59, 145, 148, 155, 180 Y 181 DEL POLÍGONO 44 T.M. NOBLEJAS (TOLEDO).
PROMOTOR	GREENYELLOW ESP PV 1 S.L C/ JUAN DE MARIANA, 15. 280045, MADRID
ARQUEÓLOGO	DIONISIO URBINA LLANO, 25, 45370 SANTA CRUZ DE LA ZARZA. NIF 50801790B Tf. 627415790 D.URBINA@YAHOO.COM RESPONSABILIDAD CIVIL PROF. 85168110
FECHA	15 DE ABRIL DE 2024
PARA	SERVICIO DE CULTURA (SECCIÓN DE ARQUEOLOGÍA) DE LA DELEGACIÓN PROVINCIAL DE TOLEDO. CONSEJERÍA DE EDUCACIÓN CULTURA Y DEPORTES. AVDA. DE EUROPA 26, 45071 TOLEDO.
EXPTE.	240732

Fdo: Dionisio Urbina

Metodología.

Recibido el permiso de actuación, se realizó la prospección con la luz de la mañana en días soleados, que es cuando los rayos del sol caen con la óptima oblicuidad para detectar cualquier indicio en el subsuelo.

Se realizaron pasadas con este-oeste con 10m de espacio entre ellas, por ser las que mejor visibilidad ofrecían. Asimismo se completó la prospección con pasadas en sentido norte-sur con una distancia entre ellas de 20m.

Características del terreno.

Se trata de una superficie de unas 9,3Has, que antiguamente se dividía en 9 parcelas. Cinco de ellas: al norte y oeste, se sembraban de cereales. En la esquina suroeste del área hubo un viñedo, y en el esquina sureste una planta de compost que ocultaba la existencia de un vertedero de desechos anterior. Entre el viñedo y la zona de compostaje existía una pequeña parcela con 3 olivos. En el centro, ocupando el 40% de la extensión del área, había una superficie de barbecho sin labrar, con un montículo de piedras calizas (lastras) en la parte meridional.

Geológicamente el suelo corresponde al Villafranquien del Plioceno Superior, ocupado en su mayoría por la unidad 242, formada por una costra calcárea laminar-bandeada y multiacintada. Bajo esta costra se encuentran las unidades 222, formada por arcillas limos y arenas rojas y 226 con brechas lutitas y suelos calcimorfos. Sobre la costra calcárea aparece en la mitad norte ortoconglomerados silíceos con matriz arcillosa roja, pertenecientes a la unidad 237 y una costra calcárea pulverulenta, nodular y laminar de la unidad 243.

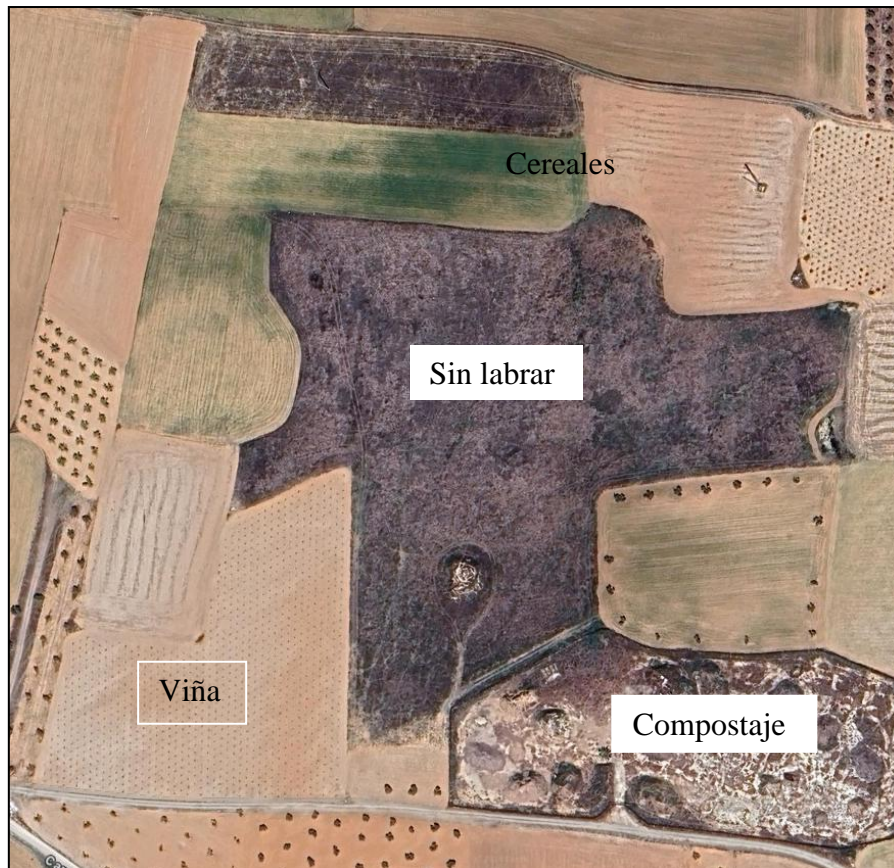

Google Maps. Foto de 2024.

RESULTADOS.

En el momento de realizar la prospección el terreno se encontraba vallado y la superficie había sido alisada con maquinaria pesada, que apenas profundizó de 2 a 6cm, en algunos tramos y en otros la dejó en si nivel natural. Esta acción ha permitido que la superficie de los terrenos posea la más óptima visibilidad. Comparada con la de las parcelas contiguas sembradas de cereales, que en esta época del año ya se encuentran con la siembra crecida (ver última fotografía), la visibilidad en el área de prospección es excelente.

No se han hallado restos arqueológicos en ninguna parte del área prospectada. En la mitad norte aparecen minúsculos fragmentos de tejas curvas, y algún fragmento de cerámica vidriada en blanco, que se puede fechar en el siglo XX. Todos ellos proceden de los desechos de las casas que se vertían tradicionalmente, a modo de fertilizante en los terrenos labrados. No se localiza ningún fragmento de sílex, trabajado p sin trabajar.

En la parte suroeste del terreno afloran con mayor intensidad los cantos de la costra calcárea y se pueden observar restos del viñedo arrancado. En la parte sureste se pueden observar evidentes restos del basurero que hubo en tiempos, como así demuestran numerosos restos de ruedas de vehículos, hierros de antiguas vallas, etc.

A la vista de los resultados, y ante la ausencia absoluta de indicios arqueológicos, consideramos finalizada la actuación arqueológica.

ANEXO FOTOGRÁFICO.



Fotografías del aspecto general del área de afección de las obras, tomadas de Norte a Sur. Mitad Norte.



Fotografías del aspecto general del área de afección de las obras, tomadas de Norte a Sur. Mitad Sur



Detalles de la visibilidad del terreno.





Detalles de la visibilidad del terreno.



Aspecto de una parcela contigua sembrada.