

PROYECTO BÁSICO DE AMPLIACIÓN DE INDUSTRIA DE TRANSFORMACIÓN DE SUBPRODUCTOS ANIMALES SANDACH DE CATEGORÍA 3 MONO ESPECIE PARA CONSTRUCCIÓN DE ALMACÉN DE PRODUCTO TERMINADO EN PARCELAS N° 373,303 Y 306 DEL POLÍGONO 6 DEL TÉRMINO MUNICIPAL DE NOBLEJAS. (TOLEDO)

FINCAS CATASTRALES AFECTADAS:

n°:45116A006003030000QF

n°45116A006003060000QK

n°45116A006003730001WL Y n°45116A006003730000QK

DOCUMENTO 3: PROYECTO BÁSICO. PLANOS II.

PROMOTOR: ECOPIG PROTEINS, S.L.



INGENIERÍA: O.A.P., S.L.

CUBIERTA

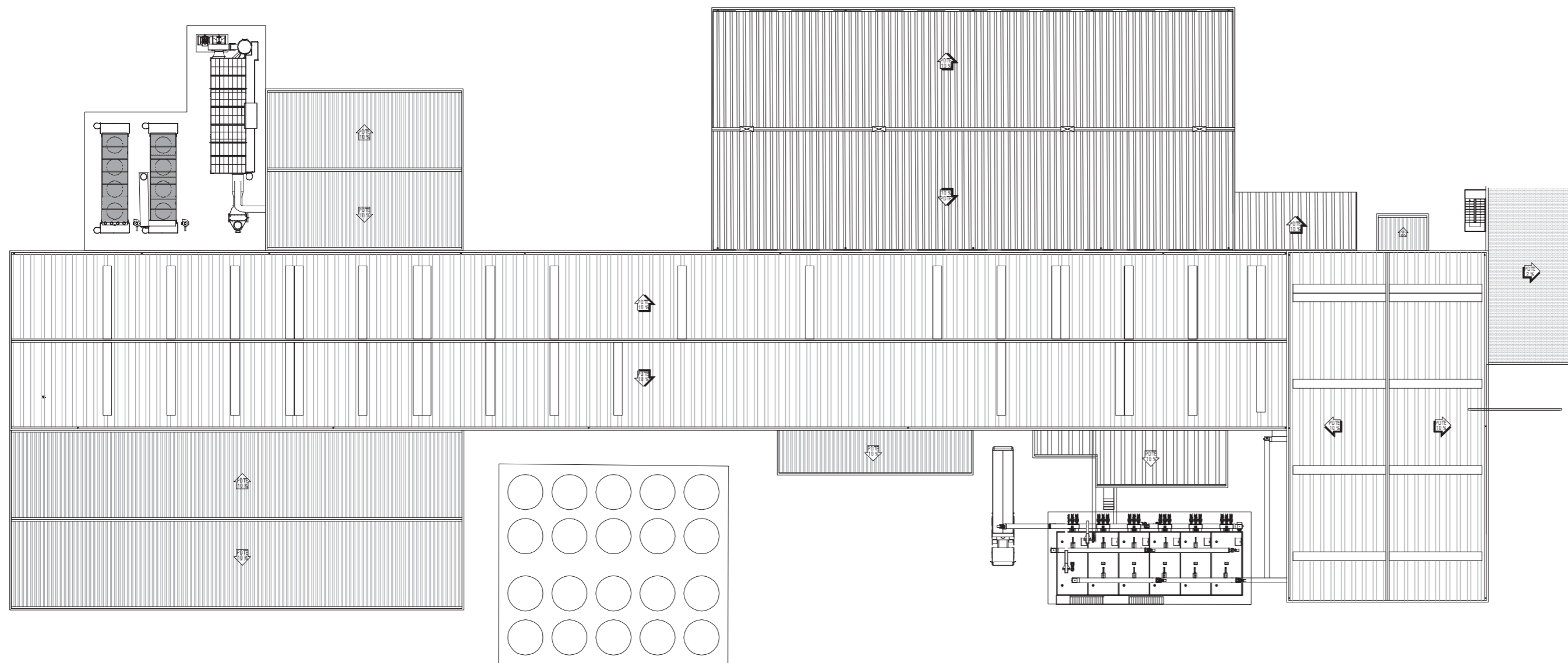

PLANTA PRIMERA

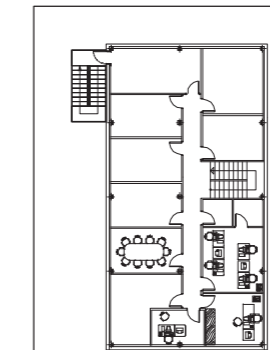

PLANTA BAJA

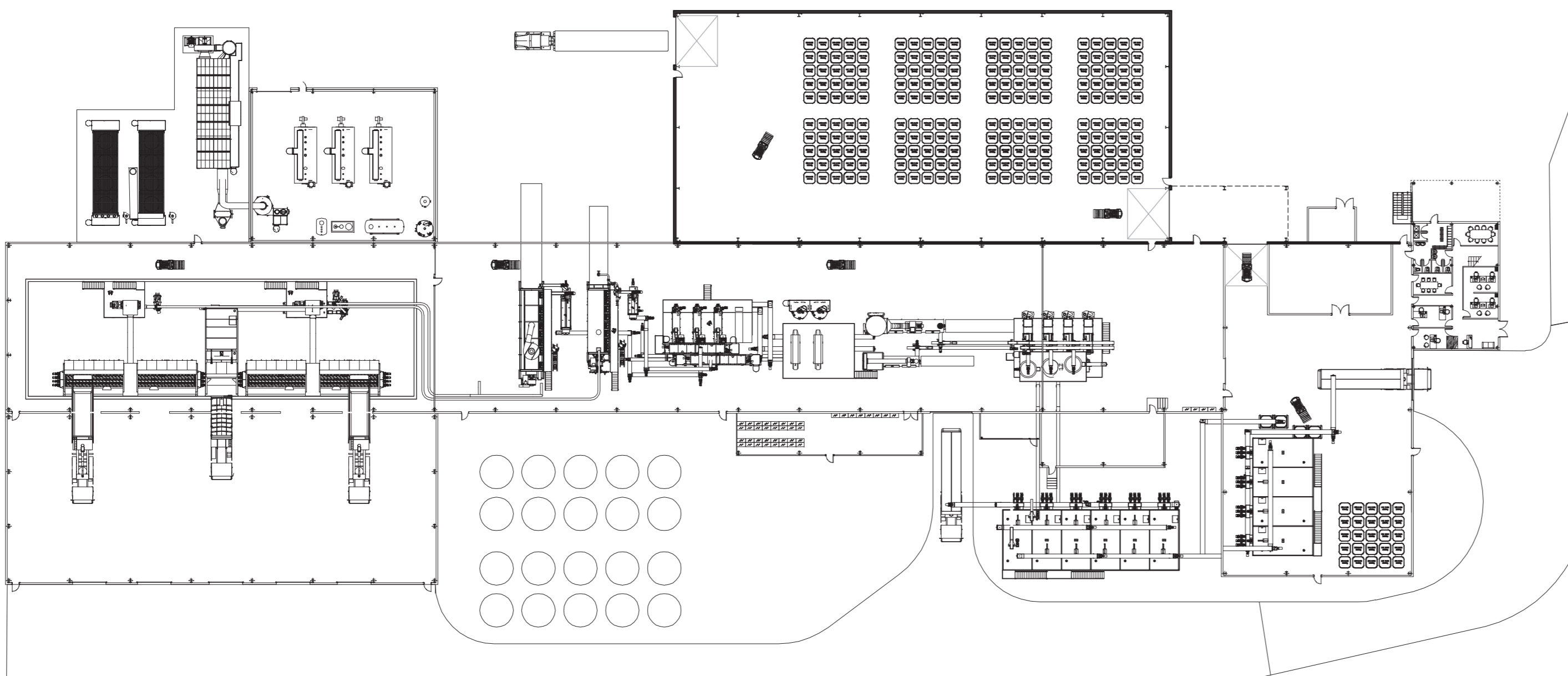

RESUMEN DE SUPERFICIES TOTALES OCUPADAS TRAS LA AMPLIACIÓN (m ² OCUPADOS EN PLANTA)			
ZONAS	SUP. OCUPADA (m ²)		
	EXISTENTE	AMPLIACIÓN	TOTAL
Edificaciones	5.803,86	1.731,43	7.535,29
Maquinaria y equipos exteriores	1.241,44	-	1.241,44
Estación de pretratamiento y bombeo	1.053,36	-	1.053,36
Superficies pavimentadas (soleras y accesos)	924,94	-	924,94
TOTAL	9.023,60	1.731,43	10.755,03

RESUMEN DE SUPERFICIES TOTALES EDIFICADAS TRAS LA AMPLIACIÓN (m ² CONSTRUIDOS)				
ZONAS		SUP. CONSTRUIDA (m ²)		
		EXISTENTE	AMPLIACIÓN	TOTAL
Edificio	Planta baja	5.751,71	1.685,00	7.436,71
	Planta primera	214,84	-	214,84
	TOTAL	5.966,55	1.685,00	7.651,55

	PROYECTO:	BÁSICO DE AMPLIACIÓN DE NAVE EXISTENTE DE INDUSTRIA DE TRANSFORMACIÓN DE SUBPRODUCTOS ANIMALES SANDACH DE CATEGORÍA 3 MONOESPECIE PARA CONSTRUCCIÓN DE ALMACÉN DE	plano nº:
	SITUACIÓN:	POLIGONO 6 NOBLEJAS (TOLEDO)	ER.g.01
	PROMOTOR:	ecopis ECOPIG PROTEINS, S.L.	fecha proyecto:
	PLANO:	GRUPO: ESTADO REFORMADO SUBGRUPO: GENERALES SITUACIÓN: PLANTA BAJA, PLANTA PRIMERA Y CUBIERTA ESCALA: 1/500	Marzo de 2024 modificado nº: fecha: referencia: 0490/24

ALZADO LATERAL DERECHO ESCALA 1/350

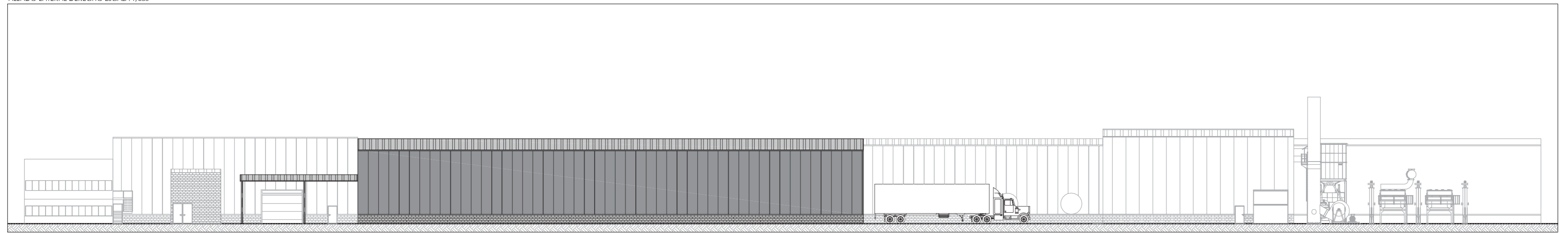

ALZADO PRINCIPAL

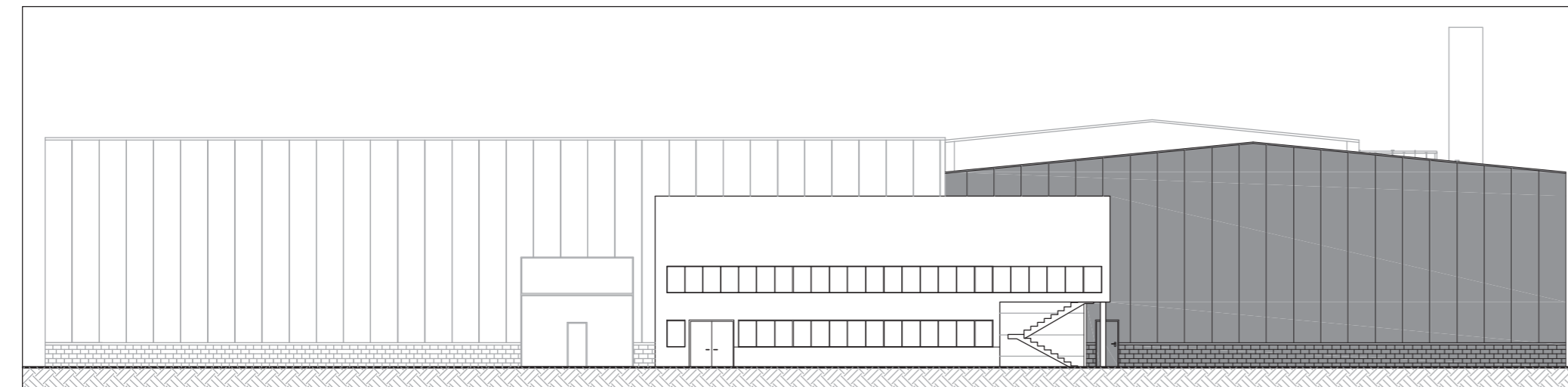

ALZADO POSTERIOR

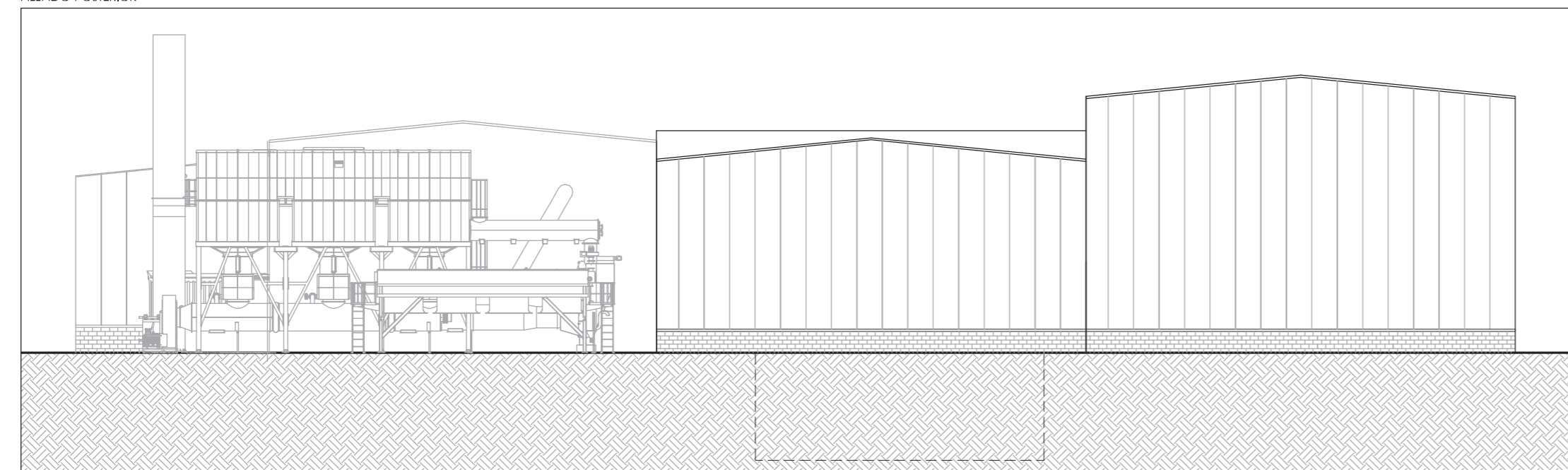

SECCIÓN TRANSVERSAL

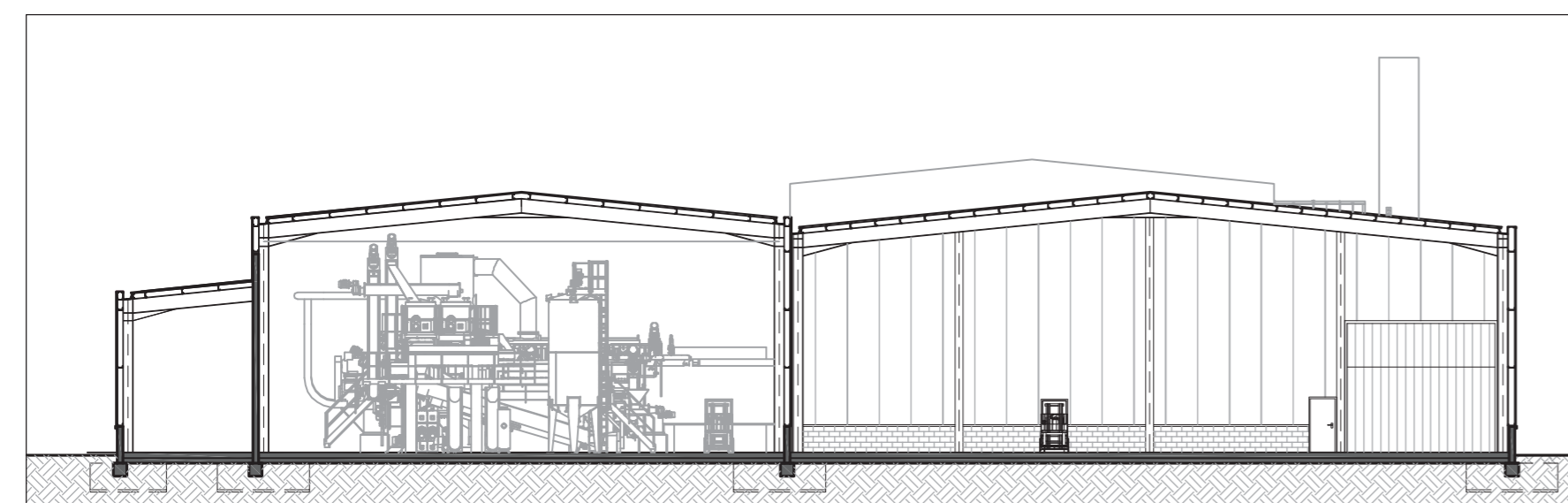

PLANTA DE REFERENCIA

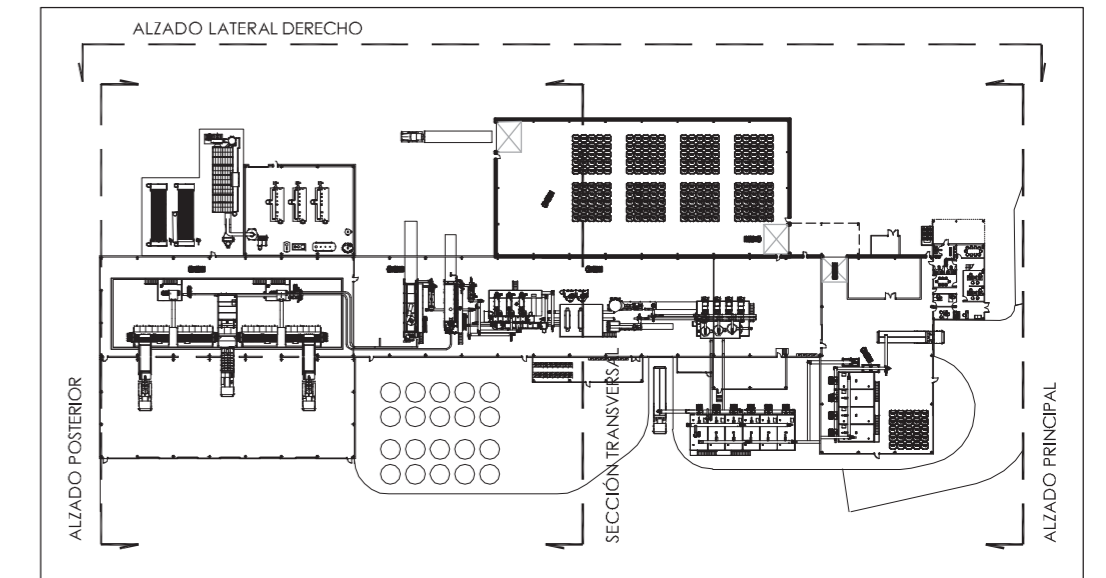

	PROYECTO:	BÁSICO DE AMPLIACIÓN DE NAVE EXISTENTE DE INDUSTRIA DE TRANSFORMACIÓN DE SUBPRODUCTOS ANIMALES SANDACH DE CATEGORÍA 3 MONOESPECIE PARA CONSTRUCCIÓN DE ALMACÉN	plano nº:
	SITUACIÓN:	POLIGONO 6 NOBLEJAS (TOLEDO)	ER.g.02
	PROMOTOR:	ecopig ECOPIG PROTEINS, S.L.	
	PLANO:	GRUPO: ESTADO REFORMADO SUBGRUPO: GENERALES SITUACIÓN: ALZADOS Y SECCIONES ESCALA: 1/250	fecha proyecto: Marzo de 2024 modificación nº: fecha: referencia: 0490/24

ALZADO LATERAL DERECHO

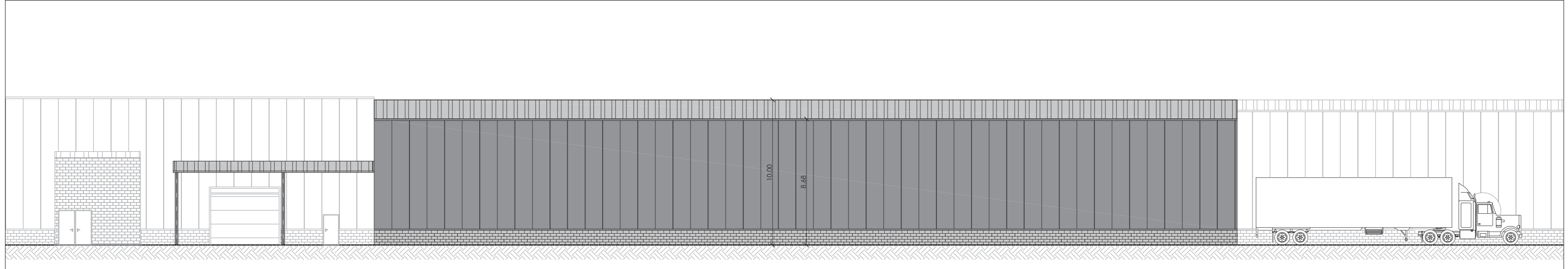

SECCIÓN LONGITUDINAL

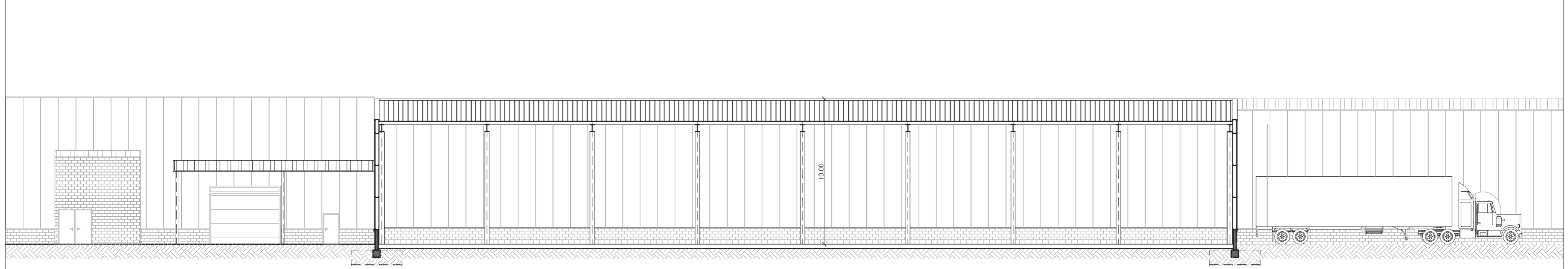

SECCIÓN TRANSVERSAL

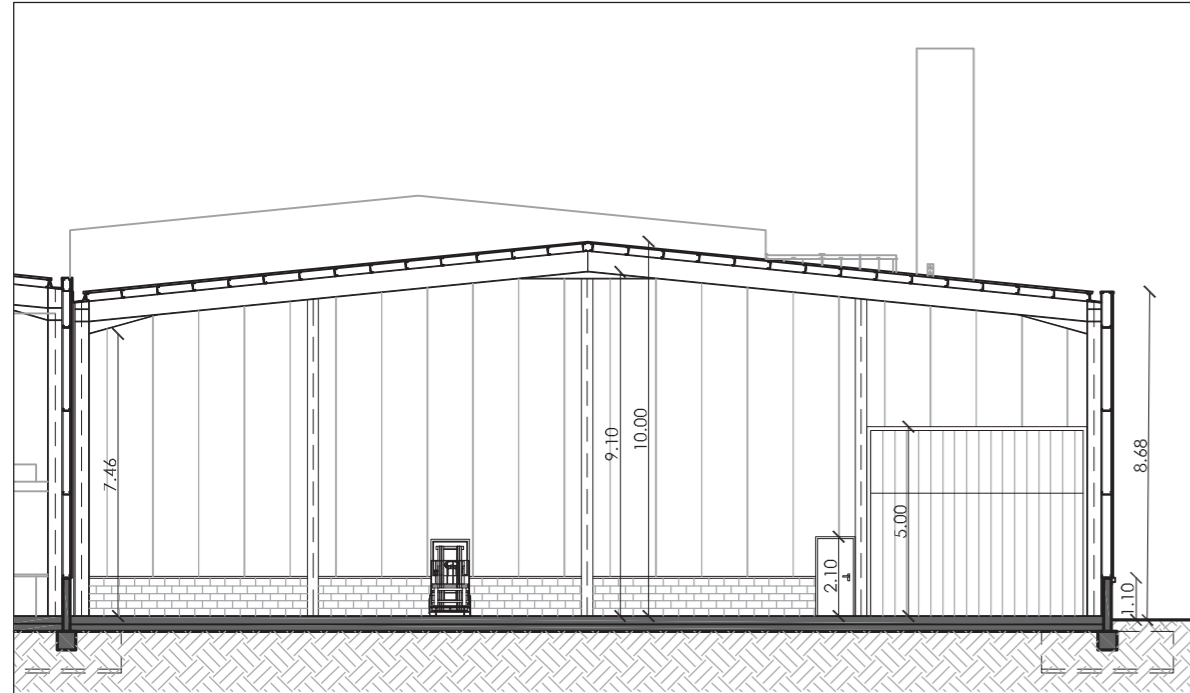

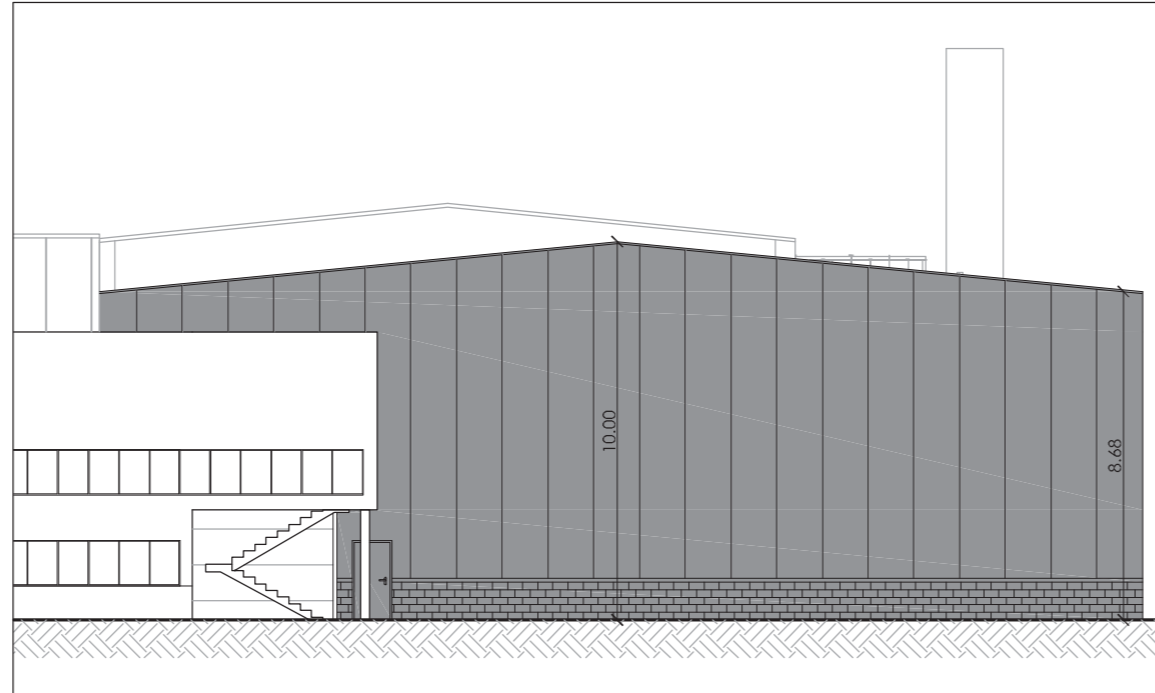

ALZADO PRINCIPAL

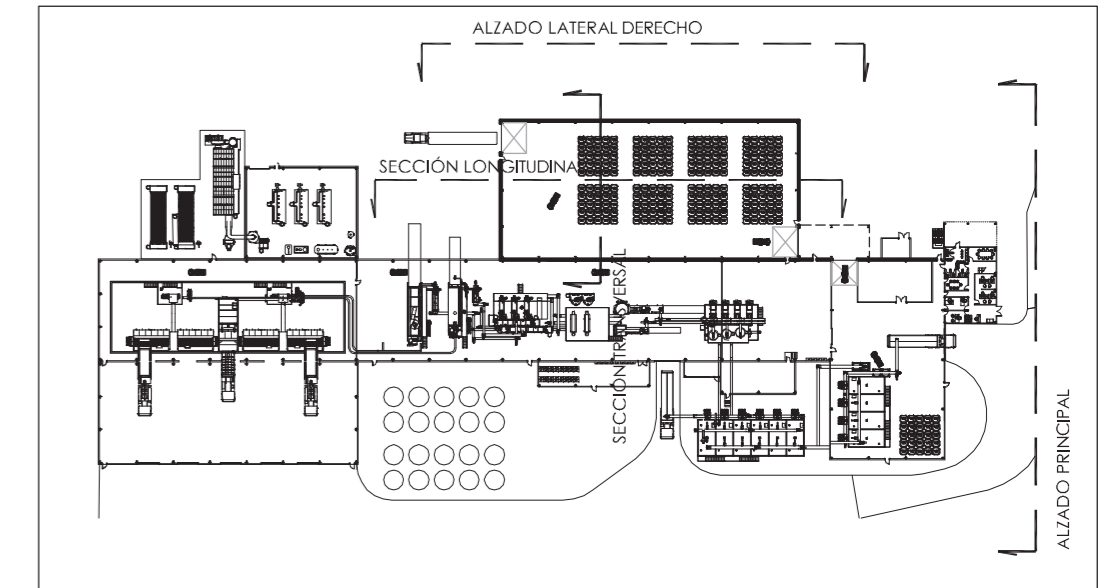

PLANTA DE REFERENCIA



	PROYECTO:	BÁSICO DE AMPLIACIÓN DE NAVE EXISTENTE DE INDUSTRIA DE TRANSFORMACIÓN DE SUBPRODUCTOS ANIMALES SANDOCH DE CATEGORÍA 3 MONOESPECIE PARA CONSTRUCCIÓN DE ALMACÉN DE	plano nº:
	SITUACIÓN:	POLIGONO 6 NOBLEJAS (TOLEDO)	ER.c.02
	PROMOTOR:	ECOPIG PROTEINS, S.L.	fecha proyecto:
	PLANO:	GRUPO: ESTADO REFORMADO SUBGRUPO: ZONA AMPLIADA. COTAS SITUACIÓN: ALZADOS Y SECCIONES ESCALA: 1/200	Marzo de 2024 modificado nº: fecha: referencia: 0490/24

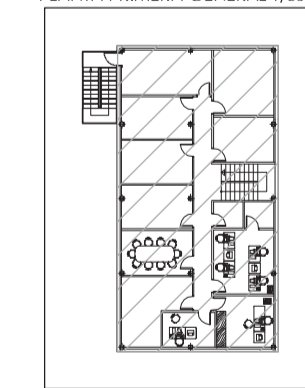
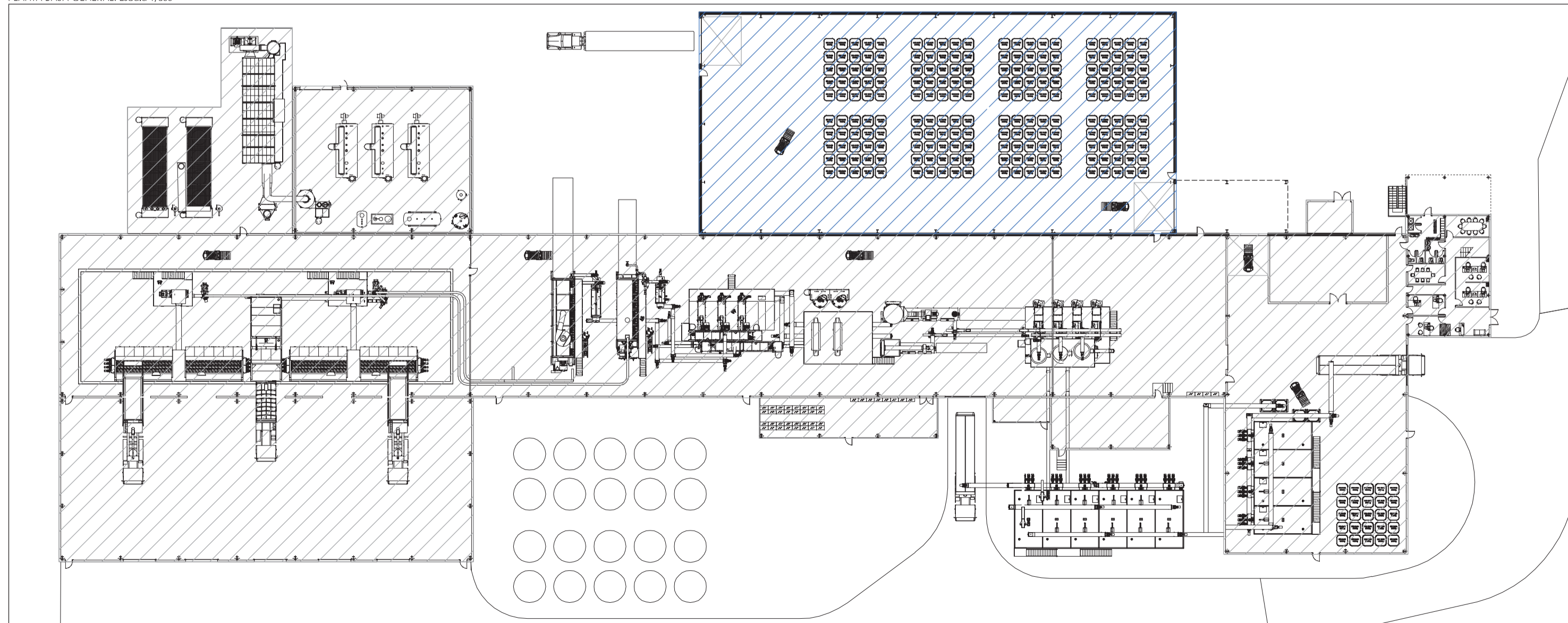
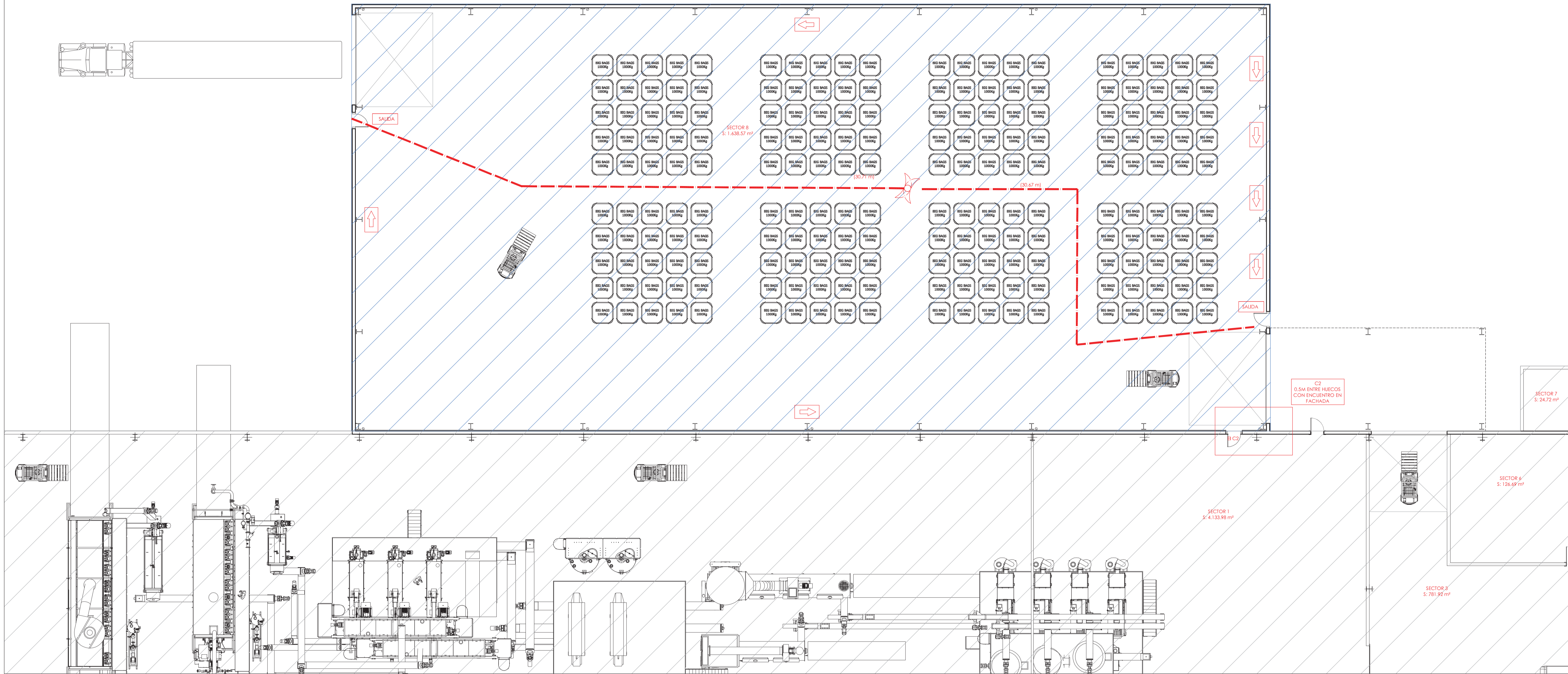

SECTORIZACIÓN EXISTENTE
 NUEVA SECTORIZACIÓN (SECTOR 8)
 S: 1.607,04 m². RIESGO BAJO 2

LEYENDA DE EVACUACIÓN	
	RECORRIDO DE EVACUACIÓN PRINCIPAL 30 m
	RECORRIDO DE EVACUACIÓN ALTERNATIVO
	SEÑAL LUMINISCENTE "SALIDA"
	SEÑAL LUMINISCENTE "SALIDA EMERGENCIA"
	SEÑAL LUMINISCENTE
	ORIGEN EVACUACIÓN
	FRANJA SECTORIZACIÓN CUBIERTA 600 1m ANCHO
	SECTORIZACIÓN VERTICAL E60

	PROYECTO: BÁSICO DE AMPLIACIÓN DE NAVE EXISTENTE DE INDUSTRIA DE TRANSFORMACIÓN DE SUBPRODUCTOS ANIMALES UNIDAD CATEGORÍA 3 MONOSPECIE PARA CONSTRUCCIÓN DE ALMACÉN NOBILIAS (TOLEDO)	página nº: ER.i.01
	SITUACIÓN: POLÍGONO 6 PARCELA 388 - 389 - 390 - 391 - 392 - 393 - 394 - 395 - 396 - 397 - 398 - 399 - 400 - 401 - 402 - 403 - 404 - 405 - 406 - 407 - 408 - 409 - 410 - 411 - 412 - 413 - 414 - 415 - 416 - 417 - 418 - 419 - 420 - 421 - 422 - 423 - 424 - 425 - 426 - 427 - 428 - 429 - 430 - 431 - 432 - 433 - 434 - 435 - 436 - 437 - 438 - 439 - 440 - 441 - 442 - 443 - 444 - 445 - 446 - 447 - 448 - 449 - 450 - 451 - 452 - 453 - 454 - 455 - 456 - 457 - 458 - 459 - 460 - 461 - 462 - 463 - 464 - 465 - 466 - 467 - 468 - 469 - 470 - 471 - 472 - 473 - 474 - 475 - 476 - 477 - 478 - 479 - 480 - 481 - 482 - 483 - 484 - 485 - 486 - 487 - 488 - 489 - 490 - 491 - 492 - 493 - 494 - 495 - 496 - 497 - 498 - 499 - 500	
PROMOTOR:	ESTUDIO REFORMADO: SUBGRUPO: ZONA AMPLIACIÓN - PCL SECTORIZACIÓN	fecha revisión: Marzo de 2024
PLANO:	SITUACIÓN: PLANTA BAJA	PROYECTO Nº: 049/24
ESCALA:	1/1 VARIAS	referencia: 049/24

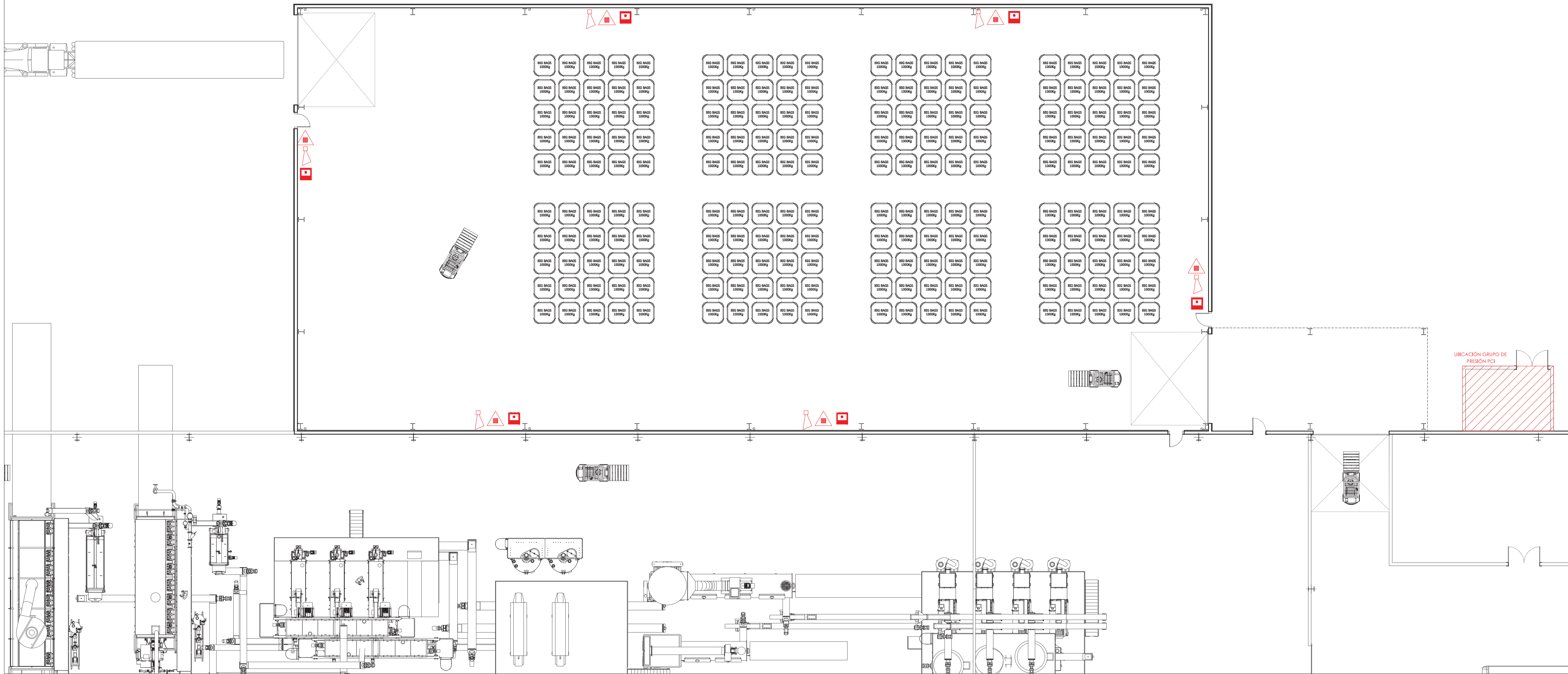

LEYENDA DE DETECCIÓN Y EXTINCION	
	EXTINTOR DE POLVO ABC 6kg
	EXTINTOR DE POLVO ABC 6kg estacion 34A
	CARRO EXTINTOR DE POLVO ABC 2kg
	CARRO EXTINTOR DE CO2 2kg
	EXTINTOR DE CO2 5kg
	PULSADOR DE ALARMA
	SIRENA DE ALARMA INTERIOR ANALOGICA

	PROYECTO: BASICO DE AMPLIACION DE NAVE EXISTENTE DE INDUSTRIA DE TRANSFORMACION DE SUBPRODUCTOS ANIALES SANCAJAL DE CATEGORIA A MONITORIOP PARA CONSTRUCCION DE AMPLIACION DE POLIGONO 6	hoja n: ER.i.01
	SITUACION: NOBUJAS (TOLEDO)	
PROMOTOR:	ECOPIG ECOPIG PROTEINS, S.L.	fecha de entrega:
PLANO:	GRUPO: ESTADIO REFORMADO SUBGRUPO: ZONA AMPLIADA - PCI DETECCION Y EXTINCION	Marzo de 2024
ESCALA:	PLANTA BAJA	PROYECTO:
1/125	1/125	fecha: