

AYUNTAMIENTO DE  
NOBLEJAS

CUENTAS ANUALES EJERCICIO  
2022

---

<b>BALANCE.....</b>	<b>6</b>
<b>CUENTA DEL RESULTADO ECONÓMICO PATRIMONIAL.....</b>	<b>10</b>
<b>ESTADO DE CAMBIOS EN EL PATRIMONIO NETO .....</b>	<b>12</b>
1. Estado total de cambios en el patrimonio neto.....	12
2. Estado de ingresos y gastos reconocidos.....	14
3. Estado de operaciones con la entidad o entidades propietarias .....	16
a) Operaciones patrimoniales con la entidad o entidades propietarias.....	16
b) Otras operaciones con la entidad o entidades propietarias .....	17
<b>ESTADO DE FLUJOS DE EFECTIVO .....</b>	<b>18</b>
<b>ESTADO DE LIQUIDACIÓN DEL PRESUPUESTO.....</b>	<b>20</b>
<b>MEMORIA.....</b>	<b>41</b>
1. <b>Organización.....</b>	<b>41</b>
1.1. Principales fuentes de financiación de la entidad .....	41
1.2. Estructura organizativa.....	41
1.3. Entidades del grupo, multigrupo y asociadas .....	42
2. <b>Gestión indirecta de servicios públicos, convenios y otras formas de colaboración .....</b>	<b>43</b>
3. <b>Bases de presentación de las cuentas .....</b>	<b>43</b>
1. Imagen fiel.....	43
a) Requisitos información.....	43
b) Principios contables.....	43
2. Comparación de la información.....	44
3. Cambios en criterios de contabilización .....	44
4. Cambios en estimaciones contables.....	44
4. <b>Normas de reconocimiento y valoración.....</b>	<b>44</b>
1. Inmovilizado material .....	44
2. Patrimonio público del suelo .....	45
3. Inversiones inmobiliarias.....	46
4. Inmovilizado intangible .....	46
5. Arrendamientos.....	46
6. Permutas .....	47
7. Activos y pasivos financieros .....	47
8. Coberturas contables.....	49
9. Existencias .....	49

10.	Activos construidos o adquiridos para otras entidades .....	49
11.	Transacciones en moneda extranjera .....	50
12.	Ingresos y gastos.....	50
13.	Provisiones y contingencias.....	51
14.	Transferencias y subvenciones .....	51
15.	Actividades conjuntas.....	52
16.	Activos en estado de venta .....	52
<b>5.</b>	<b>Inmovilizado material .....</b>	<b>54</b>
<b>6.</b>	<b>Patrimonio público del suelo .....</b>	<b>58</b>
<b>7.</b>	<b>Inversiones inmobiliarias.....</b>	<b>59</b>
<b>8.</b>	<b>Inmovilizado intangible.....</b>	<b>59</b>
<b>9.</b>	<b>Arrendamientos financieros y otras operaciones de naturaleza similar .....</b>	<b>62</b>
<b>10.</b>	<b>Activos financieros.....</b>	<b>63</b>
1.	Información relacionada con el balance .....	63
2.	Información relacionada con la cuenta del resultado económico-patrimonial.....	66
3.	Información sobre los riesgos de tipo de cambio y de tipo de interés .....	66
4.	Otra información .....	68
<b>11.</b>	<b>Pasivos financieros.....</b>	<b>68</b>
2.	Situación y movimientos de las deudas .....	68
3.	Líneas de crédito.....	76
4.	Información sobre los riesgos de tipo de cambio y de tipo de interés .....	77
5.	Avales y otras garantías concedidas .....	78
6.	Otra información .....	80
<b>12.</b>	<b>Coberturas contables.....</b>	<b>80</b>
<b>13.</b>	<b>Activos construidos o adquiridos para otras entidades y otras existencias .....</b>	<b>81</b>
<b>14.</b>	<b>Moneda extranjera .....</b>	<b>82</b>
3.	Importe Global.....	82
4.	Importe de las diferencias de cambio .....	82
<b>15.</b>	<b>Transferencias, subvenciones y otros ingresos y gastos .....</b>	<b>83</b>
5.	Transferencias y subvenciones recibidas.....	83
6.	Transferencias y subvenciones concedidas.....	83
7.	Cualquier circunstancia de carácter sustantivo .....	84
<b>16.</b>	<b>Provisiones y contingencias.....</b>	<b>84</b>
<b>17.</b>	<b>Información sobre medio ambiente .....</b>	<b>86</b>
8.	Obligaciones reconocidas .....	86
4.	Importe beneficios fiscales por razones medioambientales.....	86
<b>18.</b>	<b>Activos en estado de venta .....</b>	<b>87</b>
<b>19.</b>	<b>Presentación por actividades de la cuenta del resultado económico patrimonial.....</b>	<b>88</b>

<b>20.</b>	<b>Operaciones por administración de recursos por cuenta de otros entes públicos .....</b>	<b>89</b>
1.	Obligaciones derivadas de la gestión.....	89
2.	Entes públicos, cuentas corrientes en efectivo.....	90
3.	Desarrollo de la gestión .....	90
<b>21.</b>	<b>Operaciones no presupuestarias de tesorería.....</b>	<b>94</b>
4.	Estado de deudores no presupuestarios .....	95
5.	Estado de acreedores no presupuestarios.....	96
6.	Estado de partidas pendientes de aplicación.....	97
<b>22.</b>	<b>Contratación administrativa. Procedimientos de adjudicación .....</b>	<b>99</b>
<b>23.</b>	<b>Valores recibidos en depósito .....</b>	<b>100</b>
<b>24.</b>	<b>Información presupuestaria .....</b>	<b>100</b>
24.1.	Ejercicio corriente .....	101
1)	Presupuesto de gastos .....	101
a)	Modificaciones de crédito.....	101
b)	Remanentes de crédito.....	107
2)	Presupuesto de ingresos.....	120
a)	Proceso de gestión .....	120
a.1.)	Derechos Anulados.....	120
a.2.)	Derechos Cancelados .....	122
a.3.)	Recaudación neta .....	122
b)	Devoluciones de ingresos .....	125
c)	Compromisos de ingreso .....	127
24.2.	Ejercicios cerrados.....	127
1)	Presupuesto de gastos. Obligaciones de presupuestos cerrados .....	127
2)	Derechos a cobrar de presupuestos cerrados .....	132
a)	Derechos pendientes de cobro totales.....	132
b)	Derechos anulados.....	141
c)	Derechos cancelados.....	145
3)	Variación de resultados presupuestarios de ejercicios anteriores .....	145
24.3.	Ejercicios posteriores.....	146
1)	Compromisos de gasto con cargo a presupuestos de ejercicios posteriores .....	146
2)	Compromisos de ingreso con cargo a presupuestos de ejercicios posteriores .....	146
24.4.	Ejecución de proyectos de gasto.....	147
1)	Resumen de ejecución .....	147
2)	Anualidades pendientes .....	147
24.5.	Gastos con financiación afectada.....	148
24.6.	Remanente de Tesorería .....	148
24.7.	Acreedores por operaciones devengadas .....	150
<b>25.</b>	<b>Indicadores financieros, patrimoniales y presupuestarios.....</b>	<b>150</b>
1)	Indicadores financieros y patrimoniales .....	150
2)	Indicadores presupuestarios.....	151
<b>26.</b>	<b>Información sobre el coste de las actividades.....</b>	<b>151</b>
2)	Resumen general de costes de la entidad.....	151
3)	Resumen del coste por elementos de las actividades.....	151
4)	Resumen de costes por actividad.....	152
5)	Resumen relacionando costes e ingresos de las actividades .....	152

<b>27. Indicadores de gestión .....</b>	<b>152</b>
3) Indicadores de eficacia .....	152
6) Indicadores de eficiencia .....	152
7) Indicador de economía .....	153
8) Indicador de medios de producción .....	153
<b>28. Hechos posteriores al cierre.....</b>	<b>153</b>

## BALANCE

### BALANCE DE SITUACIÓN a 31/12/2022

	Ejercicio 2022	Ejercicio 2021
<b>ACTIVO</b>		
<b>A) ACTIVO NO CORRIENTE</b>	<b>99.362.744,32</b>	<b>98.202.090,54</b>
<b>I. Inmovilizado intangible</b>	<b>112.175,41</b>	<b>87.919,97</b>
<b>1. Inversión en investigación y desarrollo</b>	<b>22.282,67</b>	<b>0,00</b>
201 Inversión en desarrollo	22.282,67	0,00
<b>2. Propiedad industrial e intelectual</b>	<b>16.206,29</b>	<b>16.206,29</b>
203 Propiedad industrial e intelectual	16.206,29	16.206,29
<b>3. Aplicaciones informáticas</b>	<b>17.682,13</b>	<b>16.938,40</b>
206 Aplicaciones informáticas	17.682,13	16.938,40
<b>4. Inversiones sobre activos utilizados en régimen de arrendamiento o cedidos</b>	<b>1.229,04</b>	<b>0,00</b>
207 Inversiones sobre activos utilizados en régimen de arrendamiento o cedidos	1.229,04	0,00
<b>5. Otro inmovilizado intangible</b>	<b>54.775,28</b>	<b>54.775,28</b>
209 Otro inmovilizado intangible	54.775,28	54.775,28
<b>II. Inmovilizado material</b>	<b>97.462.938,11</b>	<b>96.345.778,77</b>
<b>1. Terrenos</b>	<b>23.673.779,64</b>	<b>23.653.995,22</b>
210 Terrenos y bienes naturales	23.673.779,64	23.653.995,22
<b>2. Construcciones</b>	<b>51.932.319,03</b>	<b>51.393.684,96</b>
211 Construcciones	60.393.225,63	59.854.591,56
2811 Amortización acumulada de construcciones	-8.460.906,60	-8.460.906,60
<b>3. Infraestructuras</b>	<b>959.912,51</b>	<b>667.771,35</b>
212 Infraestructuras	998.950,94	706.809,78
2812 Amortización acumulada de infraestructuras	-39.038,43	-39.038,43
<b>5. Otro inmovilizado material</b>	<b>7.093.567,81</b>	<b>6.826.968,12</b>
214 Maquinaria y utillaje	857.344,27	840.708,14
215 Instalaciones técnicas y otras instalaciones	2.069.168,92	2.022.864,49
216 Mobiliario	2.126.594,13	2.107.455,96
217 Equipos para procesos de información	406.492,60	369.767,74
218 Elementos de transporte	1.128.571,21	1.026.823,72
219 Otro inmovilizado material	1.320.997,23	1.274.948,62
2814 Amortización acumulada de maquinaria y utillaje	-91.261,96	-91.261,96
2815 Amortización acumulada de instalaciones técnicas y otras instalaciones.	-179.489,88	-179.489,88
2816 Amortización acumulada de mobiliario	-228.724,87	-228.724,87
2817 Amortización acumulada de equipos para procesos de información	-47.827,29	-47.827,29

## BALANCE DE SITUACIÓN a 31/12/2022

	Ejercicio 2022	Ejercicio 2021
2818      Amortización acumulada de elementos de transporte	-132.044,10	-132.044,10
2819      Amortización acumulada de otro inmovilizado material	-136.252,45	-136.252,45
<b>6. Inmovilizado material en curso y anticipos</b>	<b>13.803.359,12</b>	<b>13.803.359,12</b>
2300      Adaptación de terrenos y bienes naturales. Inmovilizado material	1.599.141,22	1.599.141,22
232        Infraestructuras en curso	12.202.266,30	12.202.266,30
233        Bienes del patrimonio histórico en curso	1.951,60	1.951,60
<b>III. Inversiones inmobiliarias</b>	<b>930.746,62</b>	<b>911.507,62</b>
<b>1. Terrenos</b>	<b>19.239,00</b>	<b>0,00</b>
220      Inversiones en terrenos	19.239,00	0,00
<b>2. Construcciones</b>	<b>911.507,62</b>	<b>911.507,62</b>
221      Inversiones en construcciones	911.507,62	911.507,62
<b>IV. Patrimonio público del suelo</b>	<b>683.917,72</b>	<b>683.917,72</b>
<b>1. Terrenos</b>	<b>683.917,72</b>	<b>683.917,72</b>
240      Terrenos del Patrimonio público del suelo	683.917,72	683.917,72
<b>V. Inversiones financieras a largo plazo en entidades del grupo, multigrupo y asociadas</b>	<b>630,46</b>	<b>630,46</b>
<b>2. Inversiones financieras en patrimonio de sociedades</b>	<b>630,46</b>	<b>630,46</b>
2511      En sociedades mercantiles y sociedades cooperativas	630,46	630,46
<b>VI. Inversiones financieras a largo plazo</b>	<b>172.336,00</b>	<b>172.336,00</b>
<b>1. Inversiones financieras en patrimonio</b>	<b>172.336,00</b>	<b>172.336,00</b>
260      Inversiones financieras a largo plazo en instrumentos de patrimonio	172.336,00	172.336,00
<b>B) ACTIVO CORRIENTE</b>	<b>5.212.720,90</b>	<b>4.798.571,14</b>
<b>III. Deudores y otras cuentas a cobrar a corto plazo</b>	<b>4.100.865,93</b>	<b>2.688.111,80</b>
<b>1. Deudores por operaciones de gestión</b>	<b>3.881.926,18</b>	<b>2.442.169,32</b>
4300      Operaciones de gestión	2.713.355,10	1.028.673,90
4310      Operaciones de gestión	2.405.618,66	2.333.442,52
4900      Operaciones de gestión	-1.237.047,58	-919.947,10
<b>2. Otras cuentas a cobrar</b>	<b>47.112,11</b>	<b>41.854,21</b>
440      Deudores por IVA repercutido	25.843,01	24.212,79
449      Otros deudores no presupuestarios	21.269,10	17.641,42
<b>3. Administraciones públicas</b>	<b>167.401,27</b>	<b>198.043,01</b>
470      Hacienda Pública, deudor por diversos conceptos	167.401,27	198.043,01
<b>4. Deudores por administración de recursos de otros entes públicos</b>	<b>4.426,37</b>	<b>6.045,26</b>
450      Deudores por derechos reconocidos de recursos de otros entes públicos	4.426,37	6.045,26
<b>VII. Efectivo y otros activos líquidos equivalentes</b>	<b>1.111.854,97</b>	<b>2.110.459,34</b>
<b>2. Tesorería</b>	<b>1.111.854,97</b>	<b>2.110.459,34</b>
571      Bancos e instituciones de crédito. Cuentas operativas	1.092.251,92	2.089.605,95

## BALANCE DE SITUACIÓN a 31/12/2022

		<b>Ejercicio 2022</b>	<b>Ejercicio 2021</b>
573	Bancos e instituciones de crédito. Cuentas restringidas de recaudación	18.684,96	19.905,46
574	Caja restringida	918,09	918,09
557	Formalización	0,00	29,84
	<b>TOTAL ACTIVO A + B</b>	<b>104.575.465,22</b>	<b>103.000.661,68</b>



## BALANCE DE SITUACIÓN a 31/12/2022

	Ejercicio 2022	Ejercicio 2021
<b>PATRIMONIO NETO Y PASIVO</b>		
<b>A) PATRIMONIO NETO</b>	<b>101.211.291,49</b>	<b>99.100.798,20</b>
<b>I. Patrimonio</b>	<b>97.665.578,26</b>	<b>97.665.578,26</b>
100    Patrimonio	97.665.578,26	97.665.578,26
<b>II. Patrimonio generado</b>	<b>2.817.250,00</b>	<b>707.956,71</b>
<b>1. Resultados de ejercicios anteriores</b>	<b>706.395,79</b>	<b>-705.159,93</b>
120    Resultados de ejercicios anteriores	706.395,79	-705.159,93
<b>2. Resultado del ejercicio</b>	<b>2.110.854,21</b>	<b>1.413.116,64</b>
129    Resultado del ejercicio	2.110.854,21	1.413.116,64
<b>IV. Subvenciones recibidas pendientes de imputación a resultados</b>	<b>728.463,23</b>	<b>727.263,23</b>
131    Subvenciones para la financiación de activos corrientes y gastos	728.463,23	727.263,23
<b>B) PASIVO NO CORRIENTE</b>	<b>115.169,93</b>	<b>0,00</b>
<b>II. Deudas a largo plazo</b>	<b>115.169,93</b>	<b>0,00</b>
<b>4. Otras deudas</b>	<b>115.169,93</b>	<b>0,00</b>
179    Otras deudas a largo plazo	115.169,93	0,00
<b>C) PASIVO CORRIENTE</b>	<b>3.249.003,80</b>	<b>3.899.863,48</b>
<b>II. Deudas a corto plazo</b>	<b>124.947,73</b>	<b>144.034,21</b>
<b>4. Otras deudas</b>	<b>124.947,73</b>	<b>144.034,21</b>
560    Fianzas recibidas a corto plazo	124.947,73	144.034,21
<b>IV. Acreedores y otras cuentas a pagar a corto plazo</b>	<b>3.124.056,07</b>	<b>3.755.829,27</b>
<b>1. Acreedores por operaciones de gestión</b>	<b>2.421.310,20</b>	<b>2.802.277,10</b>
4000    Operaciones de gestión	198.831,47	254.531,01
4010    Operaciones de gestión	2.222.478,73	2.547.746,09
<b>2. Otras cuentas a pagar</b>	<b>352.572,23</b>	<b>678.041,89</b>
410    Acreedores por IVA soportado	220.424,36	254.697,38
419    Otros acreedores no presupuestarios	132.147,87	107.595,21
554    Cobros pendientes de aplicación	0,00	315.749,30
<b>3. Administraciones públicas</b>	<b>204.020,36</b>	<b>195.744,64</b>
475    Hacienda Pública, acreedor por diversos conceptos	107.729,25	90.754,47
476    Organismos de Previsión Social, acreedores	96.291,11	82.758,36
477    Hacienda Pública, IVA repercutido	0,00	22.231,81
<b>4. Acreedores por administración de recursos por cuenta de otros EE.PP.</b>	<b>146.153,28</b>	<b>79.765,64</b>
452    Entes públicos, por derechos a cobrar	4.426,37	6.045,26
453    Entes públicos, por ingresos pendientes de liquidar	141.726,91	73.720,38
<b>TOTAL PATRIMONIO NETO Y PASIVO (A+B+C)</b>	<b>104.575.465,22</b>	<b>103.000.661,68</b>

## CUENTA DEL RESULTADO ECONÓMICO PATRIMONIAL

### CUENTA DEL RESULTADO ECONOMICO - PATRIMONIAL a 31/12/2022

	Ejercici 2022	Ejercici 2021
<b>1. Ingresos tributarios y urbanísticos</b>	<b>8.356.049,23</b>	<b>4.553.536,72</b>
<b>a) Impuestos</b>	<b>2.861.358,55</b>	<b>2.582.141,34</b>
72          IMPUESTOS DIRECTOS.	2.755.960,07	2.431.091,10
73          IMPUESTOS INDIRECTOS	105.398,48	151.050,24
<b>b) Tasas</b>	<b>2.178.941,38</b>	<b>1.961.093,59</b>
740          Tasas por prestación de servicios o realización de actividades	1.788.730,35	1.749.884,59
742          Tasas por utilización privativa o aprovechamiento especial del dominio público	390.211,03	211.209,00
<b>d) Ingresos urbanísticos</b>	<b>3.315.749,30</b>	<b>10.301,79</b>
746          Aprovechamientos urbanísticos.	3.315.749,30	10.301,79
<b>2. Transferencias y subvenciones recibidas</b>	<b>1.605.607,56</b>	<b>1.524.950,76</b>
<b>a) Del ejercicio</b>	<b>1.605.607,56</b>	<b>1.524.950,76</b>
<b>a.1) Subvenciones recibidas para financiar gastos del ejercicio</b>	<b>793.506,11</b>	<b>705.975,62</b>
751          Subvenciones para gastos no financieros del ejercicio.	793.506,11	705.975,62
<b>a.2) Transferencias</b>	<b>812.101,45</b>	<b>818.975,14</b>
750          Transferencias	812.101,45	818.975,14
<b>3. Ventas y prestaciones de servicios</b>	<b>7.004,41</b>	<b>14.000,00</b>
<b>b) Prestación de servicios</b>	<b>7.004,41</b>	<b>14.000,00</b>
741          Precios públicos por prestación de servicios o realización de actividades	7.004,41	14.000,00
<b>6. Otros ingresos de gestión ordinaria</b>	<b>50.279,72</b>	<b>85.658,58</b>
776          Ingresos por arrendamientos	34.631,02	30.873,58
777          Otros ingresos	15.648,70	54.785,00
<b>A) TOTAL INGRESOS DE GESTIÓN ORDINARIA (1+2+3+4+5+6+7)</b>	<b>10.018.940,92</b>	<b>6.178.146,06</b>
<b>8. Gastos de personal</b>	<b>-3.735.843,82</b>	<b>-3.234.578,27</b>
<b>a) Sueldos, salarios y asimilados</b>	<b>-2.880.286,17</b>	<b>-2.534.536,49</b>
640          Sueldos y salarios	-2.880.286,17	-2.534.536,49
<b>b) Cargas Sociales</b>	<b>-855.557,65</b>	<b>-700.041,78</b>
642          Cotizaciones sociales a cargo del empleador	-855.125,65	-697.289,48
644          Otros gastos sociales	-432,00	-2.752,30
<b>9. Transferencias y subvenciones concedidas</b>	<b>-404.112,35</b>	<b>-296.957,79</b>
65          TRANSFERENCIAS Y SUBVENCIONES	-404.112,35	-296.957,79
<b>10. Aprovisionamientos</b>	<b>-1.200,00</b>	<b>0,00</b>
<b>a) Consumo de mercaderías y otros aprovisionamientos</b>	<b>-1.200,00</b>	<b>0,00</b>
602          Compras de otros aprovisionamientos	-1.200,00	0,00
<b>11. Otros gastos de gestión ordinaria</b>	<b>-3.491.847,86</b>	<b>-3.882.422,62</b>

## CUENTA DEL RESULTADO ECONOMICO - PATRIMONIAL a 31/12/2022

	Ejercici 2022	Ejercici 2021
<b>a) Suministros y sevicios exteriores</b>	<b>-3.484.404,36</b>	<b>-3.874.338,54</b>
62           SERVICIOS EXTERIORES	-3.484.404,36	-3.874.338,54
<b>b) Tributos</b>	<b>-7.443,50</b>	<b>-7.997,60</b>
63           TRIBUTOS	-7.443,50	-7.997,60
<b>c) Oros</b>	<b>0,00</b>	<b>-86,48</b>
676           Otras pérdidas de gestión ordinaria	0,00	-86,48
<b>B) TOTAL GASTOS DE GETIÓN ORDINARIA (8+9+10+11+12)</b>	<b>-7.633.004,03</b>	<b>-7.413.958,68</b>
<b>I. Resultado (ahorro o desahorro) de la gestión ordinaria(A+B)</b>	<b>2.385.936,89</b>	<b>-1.235.812,62</b>
<b>14. Otras partidas no ordinarias</b>	<b>0,00</b>	<b>15.870,71</b>
<b>a) Ingresos</b>	<b>0,00</b>	<b>15.870,71</b>
775           Reintegros	0,00	15.870,71
<b>II. Resultado de las operaciones no financieras (I +13+14)</b>	<b>2.385.936,89</b>	<b>-1.219.941,91</b>
<b>15. Ingresos financieros</b>	<b>45.677,73</b>	<b>119.165,92</b>
<b>b) De valores representativos de deuda, de créditos y de otras inversiones financieras</b>	<b>45.677,73</b>	<b>119.165,92</b>
<b>b.2) Otros</b>	<b>45.677,73</b>	<b>119.165,92</b>
769           Otros ingresos financieros.	45.677,73	119.165,92
<b>16. Gastos financieros</b>	<b>-3.659,93</b>	<b>-3.655,95</b>
<b>b) Otros</b>	<b>-3.659,93</b>	<b>-3.655,95</b>
669           Otros gastos financieros	-3.659,93	-3.655,95
<b>20. Deterioro de valor, bajas y enajenaciones de activos y pasivos financieros</b>	<b>-317.100,48</b>	<b>2.417.163,90</b>
<b>b) Otros</b>	<b>-317.100,48</b>	<b>2.417.163,90</b>
6983           Pérdidas por deterioro de créditos a otras entidades	-1.237.047,58	-919.947,10
7983           Reversión del deter.de créditos a otras entidades	919.947,10	3.337.111,00
<b>21. Subvenciones para la financiación de operaciones financieras</b>	<b>0,00</b>	<b>100.384,68</b>
756           Subvenciones para la financiación de operac. financieras imputadas al ejercicio	0,00	100.384,68
<b>III. Resultado de las operaciones financieras (15+16+17+18+19+20+21)</b>	<b>-275.082,68</b>	<b>2.633.058,55</b>
<b>IV. Resultado (ahorro o desahorro) neto del ejercicio (II + III)</b>	<b>2.110.854,21</b>	<b>1.413.116,64</b>
<b>Resultado del ejercicio anterior ajustado (IV + Ajustes)</b>		<b>1.413.116,64</b>

## **ESTADO DE CAMBIOS EN EL PATRIMONIO NETO**

### **1. Estado total de cambios en el patrimonio neto**

---

## ESTADO TOTAL DE CAMBIOS EN EL PATRIMONIO NETO

NOTAS EN MEMORIA	I.Patrimonio	II.Patrimonio generado	III.Ajustes por cambios de valor	IV.Subvenciones recibidas	TOTAL
<b>PATRIMONIO NETO AL FINAL DEL EJERCICIO ANTERIOR</b>	<b>97.665.578,26</b>	<b>707.956,71</b>	<b>0,00</b>	<b>727.263,23</b>	<b>99.100.798,20</b>
<b>AJUSTES POR CAMBIOS DE CRITERIOS CONTABLES Y CORRECCIÓN DE ERRORES</b>		<b>-1.560,92</b>	<b>0,00</b>	<b>0,00</b>	<b>-1.560,92</b>
<b>PATRIMONIO NETO INICIAL AJUSTADO DEL EJERCICIO ACTUAL</b>	<b>97.665.578,26</b>	<b>706.395,79</b>	<b>0,00</b>	<b>727.263,23</b>	<b>99.099.237,28</b>
<b>VARIACIONES DEL PATRIMONIO NETO EJERCICIO ACTUAL</b>	<b>0,00</b>	<b>2.110.854,21</b>	<b>0,00</b>	<b>1.200,00</b>	<b>2.112.054,21</b>
1. Ingresos y gastos reconocidos en el ejercicio		2.110.854,21	0,00	1.200,00	2.112.054,21
2. Operaciones patrimoniales con la entidad o entidades propietarias	0,00				0,00
3. Otras variaciones del patrimonio neto					
<b>PATRIMONIO NETO AL FINAL DEL EJERCICIO ACTUAL</b>	<b>97.665.578,26</b>	<b>2.817.250,00</b>	<b>0,00</b>	<b>728.463,23</b>	<b>101.211.291,49</b>

## 2. Estado de ingresos y gastos reconocidos

---

### ESTADO DE INGRESOS Y GASTOS RECONOCIDOS

	Notas en memoria	2022	2021
<b>I.Resultado económico patrimonial</b>		<b>2.110.854,21</b>	<b>1.413.116,64</b>
<b>II.Ingresos y gastos reconocidos directamente en el patrimonio neto:</b>			
<b>1.Inmovilizado no financiero</b>		<b>0,00</b>	<b>0,00</b>
1.1.Ingresos		0,00	0,00
1.2.Gastos		0,00	0,00
<b>2.Activos y pasivos financieros</b>		<b>0,00</b>	<b>0,00</b>
2.1.Ingresos		0,00	0,00
2.2.Gastos		0,00	0,00
<b>3.Coberturas contables</b>		<b>0,00</b>	<b>0,00</b>
3.1.Ingresos		0,00	0,00
3.2.Gastos		0,00	0,00
<b>4.Subvenciones recibidas</b>		<b>1.200,00</b>	<b>359.145,28</b>
<b>Total (1+2+3+4)</b>		<b>1.200,00</b>	<b>359.145,28</b>
<b>III.Tranferencias a la cuenta del resultado económico patrimonial o al valor inicial de la partida cubierta:</b>			
1.Inmovilizado no financiero		0,00	0,00

## ESTADO DE INGRESOS Y GASTOS RECONOCIDOS

	Notas en memoria	2022	2021
<b>2.Activos y pasivos financieros</b>		<b>0,00</b>	<b>0,00</b>
<b>3.Coberturas contables</b>		<b>0,00</b>	<b>0,00</b>
3.1.Importes transferidos a al cuenta del resultado económico patrimonial		0,00	0,00
3.2.Importes transferidos al valor inicial de la partida cubierta		0,00	0,00
<b>4.Subvenciones recibidas</b>		<b>0,00</b>	<b>0,00</b>
<b>Total (1+2+3+4)</b>		<b>0,00</b>	<b>0,00</b>
<b>IV.TOTAL Ingresos y gastos reconocidos (I+II+III)</b>		<b>2.112.054,21</b>	<b>1.772.261,92</b>

### **3. Estado de operaciones con la entidad o entidades propietarias**

---

#### **a) Operaciones patrimoniales con la entidad o entidades propietarias**

#### **OPERACIONES PATRIMONIALES CON LA/S ENTIDAD/ES PROPIETARIA/S**

	Notas en memoria	2022	2021
1. Aportación patrimonial dineraria		0,00	0,00
2. Aportación de bienes y derechos		0,00	0,00
3. Asunción y condonación de pasivos financieros		0,00	0,00
4. Otras aportaciones de la entidad o entidades propietarias		0,00	0,00
5. (-)Devolución de bienes y derechos		0,00	0,00
6. (-)Otras devoluciones a la entidad o entidades propietarias		0,00	0,00
<b>TOTAL</b>		<b>0,00</b>	<b>0,00</b>



**b) Otras operaciones con la entidad o entidades propietarias**

**OTRAS OPERACIONES CON LA/S ENTIDAD/ES PROPIETARIA/S**

	Notas en memoria	2022	2021
<b>I. Ingresos y gastos reconocidos directamente en la cuenta del resultado económico patrimonial (1+2+3)</b>		<b>0,00</b>	<b>0,00</b>
1. Transferencias y subvenciones		0,00	0,00
1.1. Ingresos		0,00	0,00
1.2. Gastos		0,00	0,00
2. Prestación de servicios y venta de bienes		0,00	0,00
2.1. Ingresos		0,00	0,00
2.2. Gastos		0,00	0,00
3. Otros		0,00	0,00
3.1. Ingresos		0,00	0,00
3.2. Gastos		0,00	0,00
<b>II. Ingresos y gastos reconocidos directamente en el patrimonio neto (1+2)</b>		<b>0,00</b>	<b>0,00</b>
1. Subvenciones recibidas		0,00	0,00
2. Otros		0,00	0,00
<b>TOTAL (I + II)</b>		<b>0,00</b>	<b>0,00</b>

## ESTADO DE FLUJOS DE EFECTIVO

### FLUJOS DE EFECTIVO a 31/12/2022

	Notas en la memoria	Ejercicio 2022	Ejercicio 2021
<b>I.FLUJOS DE EFECTIVO DE LAS ACTIVIDADES DE GESTION</b>			
<b>A) Cobros</b>		<b>8.534.322,64</b>	<b>7.526.492,58</b>
1.Ingresos tributarios y urbanísticos		5.157.971,00	3.337.002,21
2.Transferencias y subvenciones recibidas		1.418.226,15	2.152.544,21
3.Ventas y prestaciones de servicios		1.853.828,85	1.811.691,41
4.Gestión de recursos recaudados por cuenta de otros entes		0,00	0,00
5.Intereses y dividendos cobrados		0,00	0,00
6.Otros cobros		104.296,64	225.254,75
<b>B) Pagos</b>		<b>8.232.849,78</b>	<b>8.597.841,63</b>
7.Gastos de personal		2.538.068,39	2.192.720,61
8.Transferencias y subvenciones concedidas		403.198,83	285.897,00
9.Aprovisionamientos		0,00	0,00
10.Otros gastos de gestión		3.925.293,30	4.939.672,68
11.Gestión de recursos recaudados por cuenta de otros entes		32,33	25.168,78
12.Intereses pagados		3.584,57	3.655,95
13.Otros pagos		1.362.672,36	1.150.726,61
<b>Flujos netos de efectivo de las actividades de gestión (+A-B)</b>		<b>301.472,86</b>	<b>-1.071.349,05</b>
<b>II.FLUJOS DE EFECTIVO DE LAS ACTIVIDADES DE INVERSION</b>			
<b>C) Cobros</b>		<b>0,00</b>	<b>379.060,03</b>
1.Venta de inversiones reales		0,00	379.060,03
2.Venta de activos financieros		0,00	0,00
3.Unidad de actividad		0,00	0,00
4.Otros cobros de las actividades de inversion		0,00	0,00
<b>D) Pagos</b>		<b>1.220.415,89</b>	<b>653.172,32</b>
5.Compra de inversiones reales		1.220.415,89	653.172,32
6.Compra de activos financieros		0,00	0,00
7.Unidad de actividad		0,00	0,00
8.Otros pagos de las actividades de inversion		0,00	0,00
<b>Flujos netos de efectivo de las actividades de inversion (+C-D)</b>		<b>-1.220.415,89</b>	<b>-274.112,29</b>
<b>III.FLUJOS DE EFECTIVO DE LAS ACTIVIDADES DE FINANCIACION</b>			

## FLUJOS DE EFECTIVO a 31/12/2022

	Notas en la memoria	Ejercicio 2022	Ejercicio 2021
<b>E) Aumentos en el patrimonio</b>		<b>0,00</b>	<b>0,00</b>
1.Cobros por aportaciones de la entidad o entidades propietarias		0,00	0,00
<b>F) Pagos a la entidad o entidades propietarias</b>		<b>0,00</b>	<b>0,00</b>
2.Devolución de aportaciones y reparto de resultados a la entidad o entidades propietarias		0,00	0,00
<b>G) Cobros por emisión de pasivos financieros</b>		<b>0,00</b>	<b>357.633,28</b>
3.Obligaciones y otros valores negociables		0,00	0,00
4.Préstamos recibidos		0,00	0,00
5.Otras deudas		0,00	357.633,28
<b>H) Pagos por reembolso de pasivos financieros</b>		<b>0,00</b>	<b>0,00</b>
6.Obligaciones y otros valores negociables		0,00	0,00
7.Préstamos recibidos		0,00	0,00
8.Otras deudas		0,00	0,00
<b>Flujos netos de efectivo de las actividades de financiación (+E-F+G-H)</b>		<b>0,00</b>	<b>357.633,28</b>
<b>IV.FLUJOS DE EFECTIVO PENDIENTES DE CLASIFICACIÓN</b>			
I) Cobros pendientes de aplicación		457.234,29	1.094.126,07
J) Pagos pendientes de aplicación		536.861,17	1.308.490,49
<b>Flujos netos de efectivo pendientes de clasificación (+I-J)</b>		<b>-79.626,88</b>	<b>-214.364,42</b>
<b>V.EFECTO DE LAS VARIACIONES DE LOS TIPOS DE CAMBIO</b>		<b>0,00</b>	<b>0,00</b>
<b>VI.INC./DISM. NETA DEL EFECTIVO Y ACT.LÍQUIDOS EQUIV.AL EFECTIVO (I+II+III+IV+V)</b>		<b>-998.569,91</b>	<b>-1.202.192,48</b>
<b>Efectivo y activos líquidos equivalentes al efectivo al inicio del ejercicio</b>		<b>2.110.429,50</b>	<b>3.312.621,98</b>
<b>Efectivo y activos líquidos equivalentes al efectivo al final del ejercicio</b>		<b>1.111.859,59</b>	<b>2.110.429,50</b>

## ESTADO DE LIQUIDACIÓN DEL PRESUPUESTO

### SITUACIÓN DE GASTOS. PRESUPUESTO DE EJERCICIO CORRIENTE

Liquidación del presupuesto de gastos (Resumen General por Ap.Pres. (IGAE; por orgánica/programa/económica))

Org.	Prog.	Econ.	Descripción	CRÉDITOS PRESUPUESTARIOS			Gastos comprometidos	Obligaciones reconocidas netas	Pagos	Obligaciones pendientes de pago	Remanentes de crédito
				Iniciales	Modificaciones	Definitivos					
0	011	341	Intereses de fianzas.	1.163,28	0,00	1.163,28	1.163,28	1.163,28	1.163,28	0,00	0,00
0	130	120	Retribuciones básicas.	43.295,60	865,91	44.161,51	0,00	0,00	0,00	0,00	44.161,51
0	130	121	Retribuciones complementarias.	73.198,92	-28.994,84	44.204,08	0,00	0,00	0,00	0,00	44.204,08
0	130	150	Productividad.	100,00	215.000,00	215.100,00	0,00	0,00	0,00	0,00	215.100,00
0	130	151	Gratificaciones.	100,00	13.493,45	13.593,45	0,00	0,00	0,00	0,00	13.593,45
0	130	16000	Seguridad Social.	51.801,51	0,00	51.801,51	0,00	0,00	0,00	0,00	51.801,51
0	132	204	Arrendamientos de material de transporte.	7.905,96	0,00	7.905,96	3.952,98	3.952,98	3.952,98	0,00	3.952,98
0	132	214	Elementos de transporte.	1.500,00	0,00	1.500,00	0,00	0,00	0,00	0,00	1.500,00
0	132	216	Equipos para procesos de información.	1.000,00	0,00	1.000,00	0,00	0,00	0,00	0,00	1.000,00
0	132	22000	Ordinario no inventariable.	500,00	879.142,81	879.642,81	0,00	0,00	0,00	0,00	879.642,81
0	132	22103	Combustibles y carburantes.	1.323,13	0,00	1.323,13	4.739,37	4.739,37	4.739,37	0,00	-3.416,24
0	132	22104	Vestuario.	500,00	0,00	500,00	0,00	0,00	0,00	0,00	500,00
0	132	22199	Otros suministros.	1.000,00	0,00	1.000,00	3.932,83	60,95	60,95	0,00	939,05
0	132	22200	Servicios de Telecomunicaciones.	500,00	0,00	500,00	342,57	342,57	342,57	0,00	157,43
0	132	633	Maquinaria, instalaciones técnicas y utillaje.	0,00	0,00	0,00	843,37	843,37	843,37	0,00	-843,37
0	133	633	Maquinaria, instalaciones técnicas y utillaje.	0,00	843,37	843,37	0,00	0,00	0,00	0,00	843,37
0	135	214	Elementos de transporte.	400,00	0,00	400,00	452,38	452,38	452,38	0,00	-52,38
0	135	22100	Energía eléctrica.	100,00	0,00	100,00	0,00	0,00	0,00	0,00	100,00
0	135	22103	Combustibles y carburantes.	1.388,35	0,00	1.388,35	1.038,19	1.038,19	1.038,19	0,00	350,16
0	135	22104	Vestuario.	0,00	0,00	0,00	1.280,19	1.280,19	1.280,19	0,00	-1.280,19
0	135	22199	Otros suministros.	600,00	0,00	600,00	116,15	116,15	116,15	0,00	483,85
0	135	22200	Servicios de Telecomunicaciones.	300,00	0,00	300,00	704,64	704,64	645,92	58,72	-404,64

## SITUACIÓN DE GASTOS. PRESUPUESTO DE EJERCICIO CORRIENTE

### Liquidación del presupuesto de gastos (Resumen General por Ap.Pres. (IGAE; por orgánica/programa/económica))

CRÉDITOS PRESUPUESTARIOS											
Org.	Prog.	Econ.	Descripción	Iniciales	Modificaciones	Definitivos	Gastos comprometidos	Obligaciones reconocidas netas	Pagos	Obligaciones pendientes de pago	Remanentes de crédito
0	135	224	Primas de seguros.	733,11	0,00	733,11	1.595,40	1.595,40	1.595,40	0,00	-862,29
0	135	22699	Otros gastos diversos.	0,00	0,00	0,00	154,00	154,00	154,00	0,00	-154,00
0	135	623	Maquinaria, instalaciones técnicas y utillaje.	0,00	0,00	0,00	813,12	813,12	813,12	0,00	-813,12
0	150	120	Retribuciones básicas.	14.978,30	299,57	15.277,87	16.165,65	16.165,65	16.165,65	0,00	-887,78
0	150	121	Retribuciones complementarias.	35.842,33	716,85	36.559,18	37.068,55	37.068,55	37.068,55	0,00	-509,37
0	150	131	Laboral temporal.	69.190,19	1.383,80	70.573,99	47.834,47	47.834,47	47.834,47	0,00	22.739,52
0	150	143	Otro personal.	0,00	0,00	0,00	23.240,60	23.240,60	23.240,60	0,00	-23.240,60
0	150	150	Productividad.	7.414,73	0,00	7.414,73	1.531,15	1.531,15	1.531,15	0,00	5.883,58
0	150	151	Gratificaciones.	500,00	0,00	500,00	40,00	40,00	40,00	0,00	460,00
0	150	16000	Seguridad Social.	71.683,28	0,00	71.683,28	38.138,66	38.138,66	38.138,66	0,00	33.544,62
0	150	210	Infraestructuras y bienes naturales.	0,00	0,00	0,00	1.930,71	1.930,71	1.930,71	0,00	-1.930,71
0	150	216	Equipos para procesos de información.	300,00	0,00	300,00	0,00	0,00	0,00	0,00	300,00
0	150	22200	Servicios de Telecomunicaciones.	1.300,00	0,00	1.300,00	367,22	367,22	367,22	0,00	932,78
0	150	22799	Otros trabajos realizados por otras empresas y profesionales.	1.600,00	1.669,80	3.269,80	19.762,38	15.267,78	14.711,18	556,60	-11.997,98
0	150	609	Otras inversiones nuevas en infraestructuras y bienes destinados al	0,00	525.766,54	525.766,54	320.531,82	320.531,82	320.531,82	0,00	205.234,72
0	150	619	Otras inversiones de reposición en infraestructuras y bienes destina	0,00	115.000,00	115.000,00	251.141,20	251.141,20	235.753,25	15.387,95	-136.141,20
0	150	626	Equipos para procesos de información.	0,00	5.000,00	5.000,00	771,54	771,54	771,54	0,00	4.228,46
0	150	632	Edificios y otras construcciones.	0,00	7.418,87	7.418,87	7.418,87	7.418,87	7.418,87	0,00	0,00
0	151	216	Equipos para procesos de información.	0,00	0,00	0,00	5,45	5,45	5,45	0,00	-5,45
0	151	22000	Ordinario no inventariable.	500,00	0,00	500,00	0,00	0,00	0,00	0,00	500,00
0	151	22199	Otros suministros.	500,00	0,00	500,00	0,00	0,00	0,00	0,00	500,00
0	151	22200	Servicios de Telecomunicaciones.	300,00	0,00	300,00	0,00	0,00	0,00	0,00	300,00
0	151	22603	Publicación en Diarios Oficiales.	250,00	0,00	250,00	1.748,46	1.748,46	1.748,46	0,00	-1.498,46
0	151	22799	Otros trabajos realizados por otras empresas y profesionales.	6.000,00	13.570,15	19.570,15	1.880,56	1.880,56	1.880,56	0,00	17.689,59
0	1532	131	Laboral temporal.	45.667,90	913,36	46.581,26	47.273,05	47.273,05	47.273,05	0,00	-691,79
0	1532	143	Otro personal.	0,00	60.000,00	60.000,00	156.484,26	156.484,26	156.484,26	0,00	-96.484,26
0	1532	150	Productividad.	6.188,96	0,00	6.188,96	4.829,54	4.829,54	4.829,54	0,00	1.359,42

## SITUACIÓN DE GASTOS. PRESUPUESTO DE EJERCICIO CORRIENTE

### Liquidación del presupuesto de gastos (Resumen General por Ap.Pres. (IGAE; por orgánica/programa/económica))

CRÉDITOS PRESUPUESTARIOS											
Org.	Prog.	Econ.	Descripción	Iniciales	Modificaciones	Definitivos	Gastos comprometidos	Obligaciones reconocidas netas	Pagos	Obligaciones pendientes de pago	Remanentes de crédito
0	1532	151	Gratificaciones.	0,00	0,00	0,00	9.955,53	9.955,53	9.955,53	0,00	-9.955,53
0	1532	16000	Seguridad Social.	17.384,35	0,00	17.384,35	81.106,55	81.106,55	81.106,55	0,00	-63.722,20
0	1532	210	Infraestructuras y bienes naturales.	35.000,00	-11.231,24	23.768,76	14.143,22	14.143,22	9.789,01	4.354,21	9.625,54
0	1532	213	Maquinaria, instalaciones técnicas y utillaje.	300,00	0,00	300,00	3.126,54	3.034,68	3.034,68	0,00	-2.734,68
0	1532	214	Elementos de transporte.	500,00	0,00	500,00	10.537,09	10.226,90	5.119,88	5.107,02	-9.726,90
0	1532	219	Otro inmovilizado material.	150,00	0,00	150,00	0,00	0,00	0,00	0,00	150,00
0	1532	22103	Combustibles y carburantes.	1.500,00	0,00	1.500,00	12.835,53	12.835,53	11.346,49	1.489,04	-11.335,53
0	1532	22104	Vestuario.	4.000,00	406,81	4.406,81	2.955,70	2.767,42	2.767,42	0,00	1.639,39
0	1532	22199	Otros suministros.	1.500,00	0,00	1.500,00	3.039,68	2.515,59	2.515,59	0,00	-1.015,59
0	1532	22200	Servicios de Telecomunicaciones.	300,00	0,00	300,00	167,87	167,87	167,87	0,00	132,13
0	1532	22701	Seguridad.	500,00	0,00	500,00	0,00	0,00	0,00	0,00	500,00
0	1532	22799	Otros trabajos realizados por otras empresas y profesionales.	0,00	0,00	0,00	982,52	982,52	982,52	0,00	-982,52
0	1532	609	Otras inversiones nuevas en infraestructuras y bienes destinados al	0,00	90.000,00	90.000,00	103.220,26	19.836,62	19.836,62	0,00	70.163,38
0	1532	619	Otras inversiones de reposición en infraestructuras y bienes destina	0,00	38.957,88	38.957,88	23.496,81	23.496,81	23.496,81	0,00	15.461,07
0	1532	621	Terrenos y bienes naturales.	0,00	31.940,76	31.940,76	31.940,76	31.940,76	31.940,76	0,00	0,00
0	1532	623	Maquinaria, instalaciones técnicas y utillaje.	0,00	1.179,75	1.179,75	1.179,75	1.179,75	1.179,75	0,00	0,00
0	1532	632	Edificios y otras construcciones.	0,00	38.039,95	38.039,95	23.039,95	23.039,95	23.039,95	0,00	15.000,00
0	160	210	Infraestructuras y bienes naturales.	100,00	0,00	100,00	2.403,80	2.403,80	2.403,80	0,00	-2.303,80
0	160	22500	Tributos estatales.	500,00	0,00	500,00	0,00	0,00	0,00	0,00	500,00
0	160	22799	Otros trabajos realizados por otras empresas y profesionales.	100.000,00	0,00	100.000,00	117.862,43	117.862,43	106.820,96	11.041,47	-17.862,43
0	160	623	Maquinaria, instalaciones técnicas y utillaje.	0,00	0,00	0,00	4.840,00	4.840,00	4.840,00	0,00	-4.840,00
0	160	629	Otras inversiones nuevas asociadas al funcionamiento operativo de lo	0,00	63.761,93	63.761,93	96.316,48	66.742,38	66.742,38	0,00	-2.980,45
0	161	120	Retribuciones básicas.	8.408,12	168,16	8.576,28	0,00	0,00	0,00	0,00	8.576,28
0	161	121	Retribuciones complementarias.	32.975,74	659,51	33.635,25	0,00	0,00	0,00	0,00	33.635,25
0	161	131	Laboral temporal.	44.512,48	890,25	45.402,73	23.846,34	23.846,34	23.846,34	0,00	21.556,39
0	161	143	Otro personal.	0,00	0,00	0,00	92.930,88	92.930,88	92.930,88	0,00	-92.930,88
0	161	150	Productividad.	100,00	0,00	100,00	33.693,54	33.693,54	33.693,54	0,00	-33.593,54

## SITUACIÓN DE GASTOS. PRESUPUESTO DE EJERCICIO CORRIENTE

### Liquidación del presupuesto de gastos (Resumen General por Ap.Pres. (IGAE; por orgánica/programa/económica))

CRÉDITOS PRESUPUESTARIOS											
Org.	Prog.	Econ.	Descripción	Iniciales	Modificaciones	Definitivos	Gastos comprometidos	Obligaciones reconocidas netas	Pagos	Obligaciones pendientes de pago	Remanentes de crédito
0	161	151	Gratificaciones.	100,00	33.886,10	33.986,10	3.768,65	3.768,65	3.768,65	0,00	30.217,45
0	161	16000	Seguridad Social.	31.870,49	0,00	31.870,49	49.110,58	49.110,58	49.110,58	0,00	-17.240,09
0	161	210	Infraestructuras y bienes naturales.	5.000,00	0,00	5.000,00	14.138,65	11.500,33	10.264,72	1.235,61	-6.500,33
0	161	213	Maquinaria, instalaciones técnicas y utillaje.	3.000,00	395,34	3.395,34	3.191,37	3.012,15	3.012,15	0,00	383,19
0	161	214	Elementos de transporte.	3.000,00	0,00	3.000,00	2.055,66	1.749,90	1.749,90	0,00	1.250,10
0	161	22100	Energía eléctrica.	24.000,00	0,00	24.000,00	7.711,08	7.711,08	7.711,08	0,00	16.288,92
0	161	22101	Agua.	1.180.000,00	-81.000,00	1.099.000,00	941.161,59	941.161,59	941.161,59	0,00	157.838,41
0	161	22103	Combustibles y carburantes.	4.500,00	0,00	4.500,00	12.432,37	12.432,37	12.432,37	0,00	-7.932,37
0	161	22104	Vestuario.	1.000,00	622,05	1.622,05	1.816,11	1.627,83	1.627,83	0,00	-5,78
0	161	22199	Otros suministros.	0,00	0,00	0,00	4.964,92	4.686,92	4.686,92	0,00	-4.686,92
0	161	22200	Servicios de Telecomunicaciones.	600,00	0,00	600,00	387,35	387,35	387,35	0,00	212,65
0	161	22604	Juridicos, contenciosos.	5.000,00	13.170,85	18.170,85	14.386,85	1.216,00	1.216,00	0,00	16.954,85
0	161	22701	Seguridad.	600,00	0,00	600,00	432,60	432,60	432,60	0,00	167,40
0	161	22706	Estudios y trabajos técnicos.	0,00	7.865,00	7.865,00	11.858,00	0,00	0,00	0,00	7.865,00
0	161	22708	Servicios de recaudación a favor de la entidad.	2.000,00	0,00	2.000,00	0,00	0,00	0,00	0,00	2.000,00
0	161	22799	Otros trabajos realizados por otras empresas y profesionales.	22.250,60	0,00	22.250,60	21.178,68	3.690,32	3.690,32	0,00	18.560,28
0	161	623	Maquinaria, instalaciones técnicas y utillaje.	0,00	15.387,87	15.387,87	5.387,87	4.788,02	4.788,02	0,00	10.599,85
0	162	210	Infraestructuras y bienes naturales.	0,00	0,00	0,00	126,58	126,58	126,58	0,00	-126,58
0	162	22799	Otros trabajos realizados por otras empresas y profesionales.	6.896,76	0,00	6.896,76	25.472,98	25.449,46	21.832,97	3.616,49	-18.552,70
0	162	623	Maquinaria, instalaciones técnicas y utillaje.	0,00	0,00	0,00	3.206,50	3.206,50	3.206,50	0,00	-3.206,50
0	1621	22100	Energía eléctrica.	1.000,00	0,00	1.000,00	841,78	841,78	841,78	0,00	158,22
0	1621	22500	Tributos estatales.	6.000,00	0,00	6.000,00	6.646,80	6.646,80	6.646,80	0,00	-646,80
0	1621	22799	Otros trabajos realizados por otras empresas y profesionales.	85.000,00	0,00	85.000,00	104.577,63	104.577,63	89.817,96	14.759,67	-19.577,63
0	1623	22799	Otros trabajos realizados por otras empresas y profesionales.	45.000,00	0,00	45.000,00	63.049,87	63.049,87	53.818,44	9.231,43	-18.049,87
0	163	131	Laboral temporal.	64.564,31	1.291,29	65.855,60	22.954,46	22.954,46	22.954,46	0,00	42.901,14
0	163	143	Otro personal.	0,00	0,00	0,00	159.977,76	159.977,76	159.977,76	0,00	-159.977,76
0	163	150	Productividad.	2.628,01	0,00	2.628,01	2.834,36	2.834,36	2.834,36	0,00	-206,35

## SITUACIÓN DE GASTOS. PRESUPUESTO DE EJERCICIO CORRIENTE

### Liquidación del presupuesto de gastos (Resumen General por Ap.Pres. (IGAE; por orgánica/programa/económica))

CRÉDITOS PRESUPUESTARIOS											
Org.	Prog.	Econ.	Descripción	Iniciales	Modificaciones	Definitivos	Gastos comprometidos	Obligaciones reconocidas netas	Pagos	Obligaciones pendientes de pago	Remanentes de crédito
0	163	151	Gratificaciones.	0,00	0,00	0,00	8.701,09	8.701,09	8.701,09	0,00	-8.701,09
0	163	16000	Seguridad Social.	23.621,79	0,00	23.621,79	67.745,34	67.745,34	67.745,34	0,00	-44.123,55
0	163	213	Maquinaria, instalaciones técnicas y utillaje.	10.000,00	0,00	10.000,00	11.925,35	10.429,53	10.429,53	0,00	-429,53
0	163	214	Elementos de transporte.	500,00	0,00	500,00	0,00	0,00	0,00	0,00	500,00
0	163	22100	Energía eléctrica.	1.200,00	0,00	1.200,00	2.281,93	2.281,93	2.281,93	0,00	-1.081,93
0	163	22103	Combustibles y carburantes.	9.500,00	0,00	9.500,00	14.691,97	14.691,97	14.691,97	0,00	-5.191,97
0	163	22104	Vestuario.	100,00	776,08	876,08	2.606,13	2.417,85	2.417,85	0,00	-1.541,77
0	163	22111	Suministros de repuestos de maquinaria, utillaje y elementos de tran	3.067,35	0,00	3.067,35	0,00	0,00	0,00	0,00	3.067,35
0	163	22199	Otros suministros.	1.500,00	0,00	1.500,00	4.719,10	4.719,10	4.719,10	0,00	-3.219,10
0	163	22200	Servicios de Telecomunicaciones.	350,00	0,00	350,00	145,20	145,20	145,20	0,00	204,80
0	163	22701	Seguridad.	600,00	0,00	600,00	0,00	0,00	0,00	0,00	600,00
0	163	22799	Otros trabajos realizados por otras empresas y profesionales.	0,00	0,00	0,00	1.131,35	1.131,35	1.131,35	0,00	-1.131,35
0	163	623	Maquinaria, instalaciones técnicas y utillaje.	0,00	607,00	607,00	1.998,50	1.998,50	1.998,50	0,00	-1.391,50
0	164	143	Otro personal.	0,00	0,00	0,00	13.027,29	13.027,29	13.027,29	0,00	-13.027,29
0	164	150	Productividad.	2.052,83	0,00	2.052,83	0,00	0,00	0,00	0,00	2.052,83
0	164	151	Gratificaciones.	0,00	0,00	0,00	1.248,21	1.248,21	1.248,21	0,00	-1.248,21
0	164	16000	Seguridad Social.	1.074,18	0,00	1.074,18	4.751,86	4.751,86	4.751,86	0,00	-3.677,68
0	164	212	Edificios y otras construcciones.	1.500,00	0,00	1.500,00	10.996,33	10.003,59	10.003,59	0,00	-8.503,59
0	164	22002	Material informático no inventariable.	400,00	0,00	400,00	387,20	387,20	387,20	0,00	12,80
0	164	22100	Energía eléctrica.	10.000,00	0,00	10.000,00	9.754,55	9.754,55	9.754,55	0,00	245,45
0	164	22199	Otros suministros.	1.500,00	0,00	1.500,00	1.640,84	1.640,84	1.640,84	0,00	-140,84
0	164	22200	Servicios de Telecomunicaciones.	500,00	0,00	500,00	72,60	72,60	72,60	0,00	427,40
0	164	22701	Seguridad.	500,00	0,00	500,00	776,46	776,46	776,46	0,00	-276,46
0	164	22799	Otros trabajos realizados por otras empresas y profesionales.	600,00	0,00	600,00	6.398,99	6.398,99	6.398,99	0,00	-5.798,99
0	164	625	Mobiliario.	0,00	0,00	0,00	2.807,20	2.807,20	2.807,20	0,00	-2.807,20
0	165	131	Laboral temporal.	52.132,92	1.042,66	53.175,58	53.487,67	53.487,67	53.487,67	0,00	-312,09
0	165	150	Productividad.	2.186,95	0,00	2.186,95	1.857,24	1.857,24	1.857,24	0,00	329,71



## SITUACIÓN DE GASTOS. PRESUPUESTO DE EJERCICIO CORRIENTE

### Liquidación del presupuesto de gastos (Resumen General por Ap.Pres. (IGAE; por orgánica/programa/económica))

CRÉDITOS PRESUPUESTARIOS											
Org.	Prog.	Econ.	Descripción	Iniciales	Modificaciones	Definitivos	Gastos comprometidos	Obligaciones reconocidas netas	Pagos	Obligaciones pendientes de pago	Remanentes de crédito
0	165	151	Gratificaciones.	0,00	0,00	0,00	2.676,93	2.676,93	2.676,93	0,00	-2.676,93
0	165	16000	Seguridad Social.	18.729,71	0,00	18.729,71	13.683,57	13.683,57	13.683,57	0,00	5.046,14
0	165	210	Infraestructuras y bienes naturales.	20.000,00	0,00	20.000,00	13.441,91	13.128,13	13.128,13	0,00	6.871,87
0	165	214	Elementos de transporte.	1.000,00	809,62	1.809,62	2.047,49	1.237,87	1.237,87	0,00	571,75
0	165	22100	Energía eléctrica.	101.720,97	10.000,03	111.721,00	105.228,15	105.228,15	105.228,15	0,00	6.492,85
0	165	22103	Combustibles y carburantes.	1.191,00	0,00	1.191,00	2.070,95	2.070,95	2.070,95	0,00	-879,95
0	165	22104	Vestuario.	150,00	271,21	421,21	885,85	791,71	791,71	0,00	-370,50
0	165	22199	Otros suministros.	0,00	0,00	0,00	1.294,76	1.283,84	1.283,84	0,00	-1.283,84
0	165	22200	Servicios de Telecomunicaciones.	500,00	0,00	500,00	234,49	234,49	234,49	0,00	265,51
0	165	22799	Otros trabajos realizados por otras empresas y profesionales.	0,00	0,00	0,00	2.957,57	2.957,57	2.957,57	0,00	-2.957,57
0	165	619	Otras inversiones de reposición en infraestructuras y bienes destina	0,00	0,00	0,00	447,70	447,70	447,70	0,00	-447,70
0	171	131	Laboral temporal.	22.294,74	445,89	22.740,63	23.081,66	23.081,66	23.081,66	0,00	-341,03
0	171	150	Productividad.	518,29	0,00	518,29	0,00	0,00	0,00	0,00	518,29
0	171	151	Gratificaciones.	0,00	0,00	0,00	1.181,88	1.181,88	1.181,88	0,00	-1.181,88
0	171	16000	Seguridad Social.	7.841,45	0,00	7.841,45	9.239,60	9.239,60	9.239,60	0,00	-1.398,15
0	171	210	Infraestructuras y bienes naturales.	100,00	0,00	100,00	850,69	850,69	850,69	0,00	-750,69
0	171	213	Maquinaria, instalaciones técnicas y utillaje.	6.000,00	0,00	6.000,00	5.647,74	5.562,28	5.467,03	95,25	437,72
0	171	214	Elementos de transporte.	600,00	0,00	600,00	1.941,48	1.808,38	1.808,38	0,00	-1.208,38
0	171	22100	Energía eléctrica.	15.000,00	0,00	15.000,00	11.835,18	11.835,18	11.835,18	0,00	3.164,82
0	171	22103	Combustibles y carburantes.	3.230,83	0,00	3.230,83	1.659,56	1.659,56	1.659,56	0,00	1.571,27
0	171	22104	Vestuario.	100,00	135,60	235,60	445,37	398,30	398,30	0,00	-162,70
0	171	22199	Otros suministros.	5.500,00	0,00	5.500,00	1.163,79	1.163,79	1.163,79	0,00	4.336,21
0	171	224	Primas de seguros.	0,00	0,00	0,00	87,50	87,50	87,50	0,00	-87,50
0	171	22699	Otros gastos diversos.	0,00	0,00	0,00	6.286,03	111,40	111,40	0,00	-111,40
0	171	22799	Otros trabajos realizados por otras empresas y profesionales.	17.067,11	1.422,25	18.489,36	65.122,12	59.137,28	59.137,28	0,00	-40.647,92
0	171	623	Maquinaria, instalaciones técnicas y utillaje.	0,00	30.000,00	30.000,00	689,70	689,70	689,70	0,00	29.310,30
0	171	624	Elementos de transporte.	0,00	101.271,00	101.271,00	101.747,49	101.747,49	101.747,49	0,00	-476,49

## SITUACIÓN DE GASTOS. PRESUPUESTO DE EJERCICIO CORRIENTE

### Liquidación del presupuesto de gastos (Resumen General por Ap.Pres. (IGAE; por orgánica/programa/económica))

CRÉDITOS PRESUPUESTARIOS											
Org.	Prog.	Econ.	Descripción	Iniciales	Modificaciones	Definitivos	Gastos comprometidos	Obligaciones reconocidas netas	Pagos	Obligaciones pendientes de pago	Remanentes de crédito
0	171	625	Mobiliario.	0,00	30.000,00	30.000,00	8.490,06	8.490,06	8.490,06	0,00	21.509,94
0	171	633	Maquinaria, instalaciones técnicas y utillaje.	0,00	0,00	0,00	860,60	860,60	860,60	0,00	-860,60
0	172	623	Maquinaria, instalaciones técnicas y utillaje.	0,00	5.440,16	5.440,16	0,00	0,00	0,00	0,00	5.440,16
0	231	11000	Retribuciones básicas.	28.307,35	566,15	28.873,50	29.525,97	29.525,97	29.525,97	0,00	-652,47
0	231	131	Laboral temporal.	236.181,39	27,76	236.209,15	264.873,28	264.873,28	264.873,28	0,00	-28.664,13
0	231	143	Otro personal.	0,00	44.609,69	44.609,69	116.316,94	116.316,94	116.316,94	0,00	-71.707,25
0	231	150	Productividad.	1.062,97	0,00	1.062,97	411,11	411,11	411,11	0,00	651,86
0	231	151	Gratificaciones.	0,00	0,00	0,00	4.550,34	4.550,34	4.550,34	0,00	-4.550,34
0	231	16000	Seguridad Social.	73.381,08	0,00	73.381,08	120.208,73	120.208,73	120.208,73	0,00	-46.827,65
0	231	16204	Acción social.	2.500,00	11.113,05	13.613,05	0,00	0,00	0,00	0,00	13.613,05
0	231	203	Arrendamientos de maquinaria, instalaciones y utillaje.	0,00	0,00	0,00	1.144,18	1.144,18	1.144,18	0,00	-1.144,18
0	231	204	Arrendamientos de material de transporte.	0,00	0,00	0,00	464,00	232,01	232,01	0,00	-232,01
0	231	212	Edificios y otras construcciones.	1.000,00	0,00	1.000,00	9.782,18	9.782,18	9.782,18	0,00	-8.782,18
0	231	213	Maquinaria, instalaciones técnicas y utillaje.	2.000,00	0,00	2.000,00	6.414,53	6.361,19	6.361,19	0,00	-4.361,19
0	231	214	Elementos de transporte.	1.000,00	0,00	1.000,00	410,31	410,31	410,31	0,00	589,69
0	231	216	Equipos para procesos de información.	2.000,00	0,00	2.000,00	1.566,90	1.566,90	1.566,90	0,00	433,10
0	231	22000	Ordinario no inventariable.	500,00	0,00	500,00	1.038,51	1.038,51	1.038,51	0,00	-538,51
0	231	22100	Energía eléctrica.	28.000,00	-5.500,00	22.500,00	21.898,11	21.898,11	21.898,11	0,00	601,89
0	231	22102	Gas.	9.000,00	0,00	9.000,00	2.173,48	2.173,48	2.173,48	0,00	6.826,52
0	231	22103	Combustibles y carburantes.	3.800,27	0,00	3.800,27	3.251,50	3.251,50	2.950,44	301,06	548,77
0	231	22104	Vestuario.	30.600,00	910,82	31.510,82	2.234,36	2.093,38	2.093,38	0,00	29.417,44
0	231	22110	Productos de limpieza y aseo.	0,00	0,00	0,00	584,10	584,10	584,10	0,00	-584,10
0	231	22199	Otros suministros.	0,00	25.000,00	25.000,00	3.629,26	3.629,26	3.629,26	0,00	21.370,74
0	231	22200	Servicios de Telecomunicaciones.	2.000,00	0,00	2.000,00	4.664,94	4.664,94	4.347,41	317,53	-2.664,94
0	231	224	Primas de seguros.	1.600,00	0,00	1.600,00	0,00	0,00	0,00	0,00	1.600,00
0	231	22601	Atenciones protocolarias y representativas.	300,00	0,00	300,00	0,00	0,00	0,00	0,00	300,00
0	231	22602	Publicidad y propaganda.	100,00	0,00	100,00	0,00	0,00	0,00	0,00	100,00

## SITUACIÓN DE GASTOS. PRESUPUESTO DE EJERCICIO CORRIENTE

### Liquidación del presupuesto de gastos (Resumen General por Ap.Pres. (IGAE; por orgánica/programa/económica))

CRÉDITOS PRESUPUESTARIOS											
Org.	Prog.	Econ.	Descripción	Iniciales	Modificaciones	Definitivos	Gastos comprometidos	Obligaciones reconocidas netas	Pagos	Obligaciones pendientes de pago	Remanentes de crédito
0	231	22606	Reuniones, conferencias y cursos.	500,00	0,00	500,00	2.330,00	2.330,00	2.330,00	0,00	-1.830,00
0	231	22699	Otros gastos diversos.	75.748,29	15.730,10	91.478,39	96.644,01	96.644,01	94.108,01	2.536,00	-5.165,62
0	231	22799	Otros trabajos realizados por otras empresas y profesionales.	34.000,00	13.663,20	47.663,20	82.328,16	71.806,66	67.946,50	3.860,16	-24.143,46
0	231	23120	Del personal no directivo.	1.200,00	0,00	1.200,00	3.076,06	3.076,06	3.051,36	24,70	-1.876,06
0	231	48	A Familias e Instituciones sin fines de lucro.	153.000,00	47.774,24	200.774,24	190.867,97	142.023,87	127.761,68	14.262,19	58.750,37
0	231	623	Maquinaria, instalaciones técnicas y utillaje.	0,00	40.103,99	40.103,99	42.970,79	42.970,78	42.970,78	0,00	-2.866,79
0	231	625	Mobiliario.	0,00	0,00	0,00	592,30	592,30	592,30	0,00	-592,30
0	231	626	Equipos para procesos de información.	0,00	6.304,98	6.304,98	2.629,79	2.629,79	2.629,79	0,00	3.675,19
0	241	131	Laboral temporal.	35.782,34	715,65	36.497,99	37.045,38	37.045,38	37.045,38	0,00	-547,39
0	241	143	Otro personal.	50.000,00	311.529,34	361.529,34	106.052,13	106.052,13	106.052,13	0,00	255.477,21
0	241	150	Productividad.	310,97	5.500,00	5.810,97	176,07	176,07	176,07	0,00	5.634,90
0	241	151	Gratificaciones.	0,00	0,00	0,00	663,30	663,30	663,30	0,00	-663,30
0	241	16000	Seguridad Social.	46.209,60	105.787,56	151.997,16	40.057,79	40.057,79	40.057,79	0,00	111.939,37
0	241	22104	Vestuario.	3.000,00	-1.200,00	1.800,00	0,00	0,00	0,00	0,00	1.800,00
0	241	22199	Otros suministros.	0,00	0,00	0,00	648,08	648,08	648,08	0,00	-648,08
0	241	22200	Servicios de Telecomunicaciones.	0,00	0,00	0,00	139,14	139,14	139,14	0,00	-139,14
0	312	22799	Otros trabajos realizados por otras empresas y profesionales.	0,00	0,00	0,00	11.894,30	11.894,30	11.894,30	0,00	-11.894,30
0	323	13000	Retribuciones básicas.	37.760,08	755,20	38.515,28	38.515,72	38.515,72	38.515,72	0,00	-0,44
0	323	131	Laboral temporal.	236.286,78	-83.013,45	153.273,33	211.696,86	211.696,86	211.696,86	0,00	-58.423,53
0	323	143	Otro personal.	0,00	0,00	0,00	96.567,70	96.567,70	96.558,13	9,57	-96.567,70
0	323	150	Productividad.	0,00	0,00	0,00	800,00	800,00	800,00	0,00	-800,00
0	323	151	Gratificaciones.	0,00	0,00	0,00	5.438,31	5.438,31	5.438,31	0,00	-5.438,31
0	323	16000	Seguridad Social.	80.378,15	-19.140,92	61.237,23	91.935,99	91.935,99	91.935,99	0,00	-30.698,76
0	323	212	Edificios y otras construcciones.	10.000,00	0,00	10.000,00	1.631,54	1.631,54	1.631,54	0,00	8.368,46
0	323	213	Maquinaria, instalaciones técnicas y utillaje.	500,00	23.772,54	24.272,54	2.415,18	2.302,93	2.302,93	0,00	21.969,61
0	323	216	Equipos para procesos de información.	1.000,00	0,00	1.000,00	261,50	261,50	261,50	0,00	738,50
0	323	22000	Ordinario no inventariable.	500,00	0,00	500,00	185,95	185,95	185,95	0,00	314,05

## SITUACIÓN DE GASTOS. PRESUPUESTO DE EJERCICIO CORRIENTE

### Liquidación del presupuesto de gastos (Resumen General por Ap.Pres. (IGAE; por orgánica/programa/económica))

CRÉDITOS PRESUPUESTARIOS											
Org.	Prog.	Econ.	Descripción	Iniciales	Modificaciones	Definitivos	Gastos comprometidos	Obligaciones reconocidas netas	Pagos	Obligaciones pendientes de pago	Remanentes de crédito
0	323	22100	Energía eléctrica.	12.000,00	0,00	12.000,00	7.367,27	7.367,27	7.367,27	0,00	4.632,73
0	323	22103	Combustibles y carburantes.	15.488,00	0,00	15.488,00	28.363,91	28.363,91	24.521,67	3.842,24	-12.875,91
0	323	22104	Vestuario.	500,00	24,37	524,37	210,30	173,09	173,09	0,00	351,28
0	323	22110	Productos de limpieza y aseo.	5.000,00	0,00	5.000,00	65,00	65,00	65,00	0,00	4.935,00
0	323	22199	Otros suministros.	6.500,00	0,00	6.500,00	175,63	175,63	30,43	145,20	6.324,37
0	323	22200	Servicios de Telecomunicaciones.	600,00	0,00	600,00	1.609,13	1.608,63	1.437,08	171,55	-1.008,63
0	323	224	Primas de seguros.	4.489,00	0,00	4.489,00	189,00	189,00	189,00	0,00	4.300,00
0	323	22699	Otros gastos diversos.	0,00	0,00	0,00	660,00	660,00	660,00	0,00	-660,00
0	323	22701	Seguridad.	700,00	0,00	700,00	662,14	542,35	542,35	0,00	157,65
0	323	22799	Otros trabajos realizados por otras empresas y profesionales.	49.479,12	-32.238,27	17.240,85	82.048,02	81.748,02	66.074,67	15.673,35	-64.507,17
0	323	48	A Familias e Instituciones sin fines de lucro.	6.000,00	0,00	6.000,00	6.000,00	4.866,10	4.866,10	0,00	1.133,90
0	323	625	Mobiliario.	0,00	20.000,00	20.000,00	5.716,42	5.716,42	5.716,42	0,00	14.283,58
0	323	626	Equipos para procesos de información.	0,00	5.000,00	5.000,00	8.120,23	8.120,23	8.120,23	0,00	-3.120,23
0	326	131	Laboral temporal.	12.492,00	249,84	12.741,84	12.932,76	12.932,76	12.932,76	0,00	-190,92
0	326	143	Otro personal.	0,00	0,00	0,00	45.753,75	45.753,75	45.753,75	0,00	-45.753,75
0	326	150	Productividad.	1.865,84	0,00	1.865,84	120,60	120,60	120,60	0,00	1.745,24
0	326	151	Gratificaciones.	0,00	0,00	0,00	1.447,20	1.447,20	1.447,20	0,00	-1.447,20
0	326	16000	Seguridad Social.	6.553,55	0,00	6.553,55	22.883,74	22.883,74	22.883,74	0,00	-16.330,19
0	326	212	Edificios y otras construcciones.	2.000,00	0,00	2.000,00	185,35	185,35	185,35	0,00	1.814,65
0	326	213	Maquinaria, instalaciones técnicas y utillaje.	1.000,00	0,00	1.000,00	2.310,28	2.310,28	2.310,28	0,00	-1.310,28
0	326	216	Equipos para procesos de información.	0,00	0,00	0,00	72,60	72,60	72,60	0,00	-72,60
0	326	22000	Ordinario no inventariable.	500,00	137,38	637,38	832,99	593,16	593,16	0,00	44,22
0	326	22100	Energía eléctrica.	3.000,00	0,00	3.000,00	3.555,88	3.555,88	3.555,88	0,00	-555,88
0	326	22102	Gas.	3.427,70	0,00	3.427,70	3.743,80	3.743,80	3.743,80	0,00	-316,10
0	326	22104	Vestuario.	0,00	35,74	35,74	173,37	135,57	135,57	0,00	-99,83
0	326	22200	Servicios de Telecomunicaciones.	800,00	0,00	800,00	876,06	876,06	806,37	69,69	-76,06
0	326	22602	Publicidad y propaganda.	300,00	0,00	300,00	0,00	0,00	0,00	0,00	300,00

## SITUACIÓN DE GASTOS. PRESUPUESTO DE EJERCICIO CORRIENTE

### Liquidación del presupuesto de gastos (Resumen General por Ap.Pres. (IGAE; por orgánica/programa/económica))

CRÉDITOS PRESUPUESTARIOS											
Org.	Prog.	Econ.	Descripción	Iniciales	Modificaciones	Definitivos	Gastos comprometidos	Obligaciones reconocidas netas	Pagos	Obligaciones pendientes de pago	Remanentes de crédito
0	326	22699	Otros gastos diversos.	0,00	0,00	0,00	64,46	64,46	64,46	0,00	-64,46
0	326	22799	Otros trabajos realizados por otras empresas y profesionales.	40.000,00	0,00	40.000,00	43.560,00	43.560,00	26.482,50	17.077,50	-3.560,00
0	326	626	Equipos para procesos de información.	0,00	0,00	0,00	2.750,82	2.750,82	2.750,82	0,00	-2.750,82
0	3321	131	Laboral temporal.	40.830,06	816,60	41.646,66	44.483,94	44.483,94	44.483,94	0,00	-2.837,28
0	3321	143	Otro personal.	0,00	0,00	0,00	17.967,61	17.967,61	17.967,61	0,00	-17.967,61
0	3321	150	Productividad.	310,97	-310,97	0,00	0,00	0,00	0,00	0,00	0,00
0	3321	151	Gratificaciones.	0,00	0,00	0,00	241,56	241,56	241,56	0,00	-241,56
0	3321	16000	Seguridad Social.	6.635,37	0,00	6.635,37	19.050,53	19.050,53	19.050,53	0,00	-12.415,16
0	3321	212	Edificios y otras construcciones.	1.200,00	40.000,00	41.200,00	0,00	0,00	0,00	0,00	41.200,00
0	3321	216	Equipos para procesos de información.	1.000,00	0,00	1.000,00	264,24	264,24	264,24	0,00	735,76
0	3321	22000	Ordinario no inventariable.	500,00	0,00	500,00	88,94	88,94	88,94	0,00	411,06
0	3321	22001	Prensa, revistas, libros y otras publicaciones.	10.000,00	0,00	10.000,00	9.865,10	9.370,20	9.257,95	112,25	629,80
0	3321	22100	Energía eléctrica.	2.000,00	0,00	2.000,00	935,70	935,70	935,70	0,00	1.064,30
0	3321	22110	Productos de limpieza y aseo.	600,00	0,00	600,00	0,00	0,00	0,00	0,00	600,00
0	3321	22200	Servicios de Telecomunicaciones.	500,00	0,00	500,00	441,37	441,37	381,86	59,51	58,63
0	3321	223	Transportes.	100,00	30.000,00	30.100,00	0,00	0,00	0,00	0,00	30.100,00
0	3321	22699	Otros gastos diversos.	15.000,00	0,00	15.000,00	1.630,47	1.630,47	1.150,10	480,37	13.369,53
0	3321	625	Mobiliario.	0,00	0,00	0,00	475,53	475,53	475,53	0,00	-475,53
0	3321	626	Equipos para procesos de información.	0,00	0,00	0,00	1.589,51	1.589,51	1.589,51	0,00	-1.589,51
0	334	131	Laboral temporal.	79.299,93	-15.182,29	64.117,64	64.117,64	64.117,64	64.117,64	0,00	0,00
0	334	143	Otro personal.	0,00	0,00	0,00	27.738,01	27.738,01	27.738,01	0,00	-27.738,01
0	334	150	Productividad.	2.576,19	0,00	2.576,19	450,00	450,00	450,00	0,00	2.126,19
0	334	151	Gratificaciones.	0,00	0,00	0,00	5.445,57	5.445,57	5.445,57	0,00	-5.445,57
0	334	16000	Seguridad Social.	27.044,00	0,00	27.044,00	29.547,49	29.547,49	29.547,49	0,00	-2.503,49
0	334	203	Arrendamientos de maquinaria, instalaciones y utillaje.	0,00	0,00	0,00	654,37	654,37	654,37	0,00	-654,37
0	334	205	Arrendamientos de mobiliario y enseres.	500,00	0,00	500,00	2.359,50	907,50	907,50	0,00	-407,50
0	334	212	Edificios y otras construcciones.	5.000,00	0,00	5.000,00	2.695,00	2.695,00	2.695,00	0,00	2.305,00

## SITUACIÓN DE GASTOS. PRESUPUESTO DE EJERCICIO CORRIENTE

### Liquidación del presupuesto de gastos (Resumen General por Ap.Pres. (IGAE; por orgánica/programa/económica))

CRÉDITOS PRESUPUESTARIOS											
Org.	Prog.	Econ.	Descripción	Iniciales	Modificaciones	Definitivos	Gastos comprometidos	Obligaciones reconocidas netas	Pagos	Obligaciones pendientes de pago	Remanentes de crédito
0	334	213	Maquinaria, instalaciones técnicas y utillaje.	0,00	0,00	0,00	1.014,47	920,13	920,13	0,00	-920,13
0	334	215	Mobiliario.	500,00	0,00	500,00	0,00	0,00	0,00	0,00	500,00
0	334	22000	Ordinario no inventariable.	500,00	27.000,00	27.500,00	0,00	0,00	0,00	0,00	27.500,00
0	334	22100	Energía eléctrica.	7.500,00	0,00	7.500,00	6.268,44	6.268,44	6.268,44	0,00	1.231,56
0	334	22102	Gas.	12.000,00	0,00	12.000,00	11.355,55	11.355,55	9.684,73	1.670,82	644,45
0	334	22104	Vestuario.	0,00	0,00	0,00	53,90	41,50	41,50	0,00	-41,50
0	334	22110	Productos de limpieza y aseo.	1.000,00	0,00	1.000,00	109,63	109,63	109,63	0,00	890,37
0	334	22199	Otros suministros.	0,00	0,00	0,00	456,32	456,32	456,32	0,00	-456,32
0	334	22200	Servicios de Telecomunicaciones.	0,00	0,00	0,00	476,96	476,96	441,84	35,12	-476,96
0	334	22609	Actividades culturales y deportivas.	37.990,00	0,00	37.990,00	9.516,79	8.946,79	8.506,79	440,00	29.043,21
0	334	22699	Otros gastos diversos.	0,00	2.700,00	2.700,00	26.785,83	25.746,03	22.622,83	3.123,20	-23.046,03
0	334	22701	Seguridad.	500,00	0,00	500,00	0,00	0,00	0,00	0,00	500,00
0	334	22799	Otros trabajos realizados por otras empresas y profesionales.	34.000,00	0,00	34.000,00	67.877,81	64.112,29	55.230,89	8.881,40	-30.112,29
0	334	48	A Familias e Instituciones sin fines de lucro.	68.000,00	49.000,00	117.000,00	117.000,00	108.600,00	108.600,00	0,00	8.400,00
0	334	625	Mobiliario.	0,00	1.080,00	1.080,00	1.080,00	0,00	0,00	0,00	1.080,00
0	334	626	Equipos para procesos de información.	0,00	0,00	0,00	534,13	534,13	534,13	0,00	-534,13
0	334	629	Otras inversiones nuevas asociadas al funcionamiento operativo de lo	0,00	0,00	0,00	24.900,01	24.900,01	24.900,01	0,00	-24.900,01
0	334	640	Gastos en inversiones de carácter inmaterial.	0,00	33.000,00	33.000,00	11.000,00	11.000,00	11.000,00	0,00	22.000,00
0	336	212	Edificios y otras construcciones.	300,00	0,00	300,00	0,00	0,00	0,00	0,00	300,00
0	336	213	Maquinaria, instalaciones técnicas y utillaje.	0,00	0,00	0,00	163,71	163,71	163,71	0,00	-163,71
0	336	22100	Energía eléctrica.	500,00	0,00	500,00	0,00	0,00	0,00	0,00	500,00
0	336	22110	Productos de limpieza y aseo.	500,00	0,00	500,00	0,00	0,00	0,00	0,00	500,00
0	336	22699	Otros gastos diversos.	0,00	0,00	0,00	550,00	550,00	550,00	0,00	-550,00
0	336	619	Otras inversiones de reposición en infraestructuras y bienes destina	0,00	24.277,91	24.277,91	24.277,91	0,00	0,00	0,00	24.277,91
0	337	22799	Otros trabajos realizados por otras empresas y profesionales.	10.000,00	0,00	10.000,00	0,00	0,00	0,00	0,00	10.000,00
0	338	203	Arrendamientos de maquinaria, instalaciones y utillaje.	0,00	0,00	0,00	677,60	677,60	677,60	0,00	-677,60
0	338	205	Arrendamientos de mobiliario y enseres.	1.600,00	0,00	1.600,00	0,00	0,00	0,00	0,00	1.600,00

## SITUACIÓN DE GASTOS. PRESUPUESTO DE EJERCICIO CORRIENTE

### Liquidación del presupuesto de gastos (Resumen General por Ap.Pres. (IGAE; por orgánica/programa/económica))

CRÉDITOS PRESUPUESTARIOS											
Org.	Prog.	Econ.	Descripción	Iniciales	Modificaciones	Definitivos	Gastos comprometidos	Obligaciones reconocidas netas	Pagos	Obligaciones pendientes de pago	Remanentes de crédito
0	338	22100	Energía eléctrica.	100,00	0,00	100,00	406,59	406,59	406,59	0,00	-306,59
0	338	22103	Combustibles y carburantes.	2.900,00	0,00	2.900,00	4.223,08	4.223,08	4.039,23	183,85	-1.323,08
0	338	22199	Otros suministros.	0,00	0,00	0,00	1.469,65	1.469,65	1.469,65	0,00	-1.469,65
0	338	224	Primas de seguros.	2.000,00	0,00	2.000,00	599,58	599,58	599,58	0,00	1.400,42
0	338	22602	Publicidad y propaganda.	12.000,00	0,00	12.000,00	1.577,54	1.577,54	1.577,54	0,00	10.422,46
0	338	22609	Actividades culturales y deportivas.	6.000,00	0,00	6.000,00	27.361,58	21.614,08	21.614,08	0,00	-15.614,08
0	338	22699	Otros gastos diversos.	75.000,00	276.977,05	351.977,05	350.730,45	350.730,45	345.705,72	5.024,73	1.246,60
0	338	22701	Seguridad.	0,00	0,00	0,00	1.089,00	1.089,00	1.089,00	0,00	-1.089,00
0	338	22799	Otros trabajos realizados por otras empresas y profesionales.	22.000,00	0,00	22.000,00	62.289,00	62.289,00	62.289,00	0,00	-40.289,00
0	338	48	A Familias e Instituciones sin fines de lucro.	20.000,00	0,00	20.000,00	19.330,81	16.330,81	16.330,81	0,00	3.669,19
0	340	131	Laboral temporal.	39.883,12	797,66	40.680,78	41.290,88	41.290,88	41.290,88	0,00	-610,10
0	340	150	Productividad.	518,29	115.000,00	115.518,29	0,00	0,00	0,00	0,00	115.518,29
0	340	151	Gratificaciones.	0,00	0,00	0,00	1.109,52	1.109,52	1.109,52	0,00	-1.109,52
0	340	16000	Seguridad Social.	12.577,53	0,00	12.577,53	13.361,80	13.361,80	13.361,80	0,00	-784,27
0	340	22200	Servicios de Telecomunicaciones.	300,00	0,00	300,00	75,70	75,70	75,70	0,00	224,30
0	341	131	Laboral temporal.	25.982,66	519,65	26.502,31	26.899,76	26.899,76	26.899,76	0,00	-397,45
0	341	143	Otro personal.	0,00	0,00	0,00	15.668,20	15.668,20	15.668,20	0,00	-15.668,20
0	341	151	Gratificaciones.	0,00	0,00	0,00	1.802,96	1.802,96	1.802,96	0,00	-1.802,96
0	341	16000	Seguridad Social.	8.381,53	0,00	8.381,53	16.022,71	16.022,71	16.022,71	0,00	-7.641,18
0	341	22100	Energía eléctrica.	0,00	0,00	0,00	407,66	407,66	407,66	0,00	-407,66
0	341	22103	Combustibles y carburantes.	997,50	0,00	997,50	3.291,36	3.291,36	3.291,36	0,00	-2.293,86
0	341	22199	Otros suministros.	100,00	0,00	100,00	2.316,81	2.316,81	2.316,81	0,00	-2.216,81
0	341	22200	Servicios de Telecomunicaciones.	0,00	0,00	0,00	463,44	463,44	424,82	38,62	-463,44
0	341	224	Primas de seguros.	6.000,00	0,00	6.000,00	3.571,54	3.571,54	3.571,54	0,00	2.428,46
0	341	22609	Actividades culturales y deportivas.	18.000,00	0,00	18.000,00	3.793,84	3.793,84	3.781,25	12,59	14.206,16
0	341	22699	Otros gastos diversos.	0,00	0,00	0,00	90,75	90,75	0,00	90,75	-90,75
0	341	22799	Otros trabajos realizados por otras empresas y profesionales.	13.000,00	-5.000,00	8.000,00	12.237,50	12.237,50	10.325,00	1.912,50	-4.237,50

## SITUACIÓN DE GASTOS. PRESUPUESTO DE EJERCICIO CORRIENTE

### Liquidación del presupuesto de gastos (Resumen General por Ap.Pres. (IGAE; por orgánica/programa/económica))

CRÉDITOS PRESUPUESTARIOS											
Org.	Prog.	Econ.	Descripción	Iniciales	Modificaciones	Definitivos	Gastos comprometidos	Obligaciones reconocidas netas	Pagos	Obligaciones pendientes de pago	Remanentes de crédito
0	341	48	A Familias e Instituciones sin fines de lucro.	103.000,00	11.984,36	114.984,36	109.984,36	107.984,36	107.984,36	0,00	7.000,00
0	342	131	Laboral temporal.	99.450,72	-29.519,72	69.931,00	69.931,00	69.931,00	69.931,00	0,00	0,00
0	342	143	Otro personal.	0,00	66.000,00	66.000,00	111.267,27	111.267,27	111.267,27	0,00	-45.267,27
0	342	150	Productividad.	2.073,15	319.485,64	321.558,79	3.950,66	3.950,66	3.950,66	0,00	317.608,13
0	342	151	Gratificaciones.	0,00	0,00	0,00	4.879,26	4.879,26	4.879,26	0,00	-4.879,26
0	342	16000	Seguridad Social.	27.847,72	-4.772,63	23.075,09	56.159,40	56.159,40	56.159,40	0,00	-33.084,31
0	342	210	Infraestructuras y bienes naturales.	0,00	0,00	0,00	1.523,45	1.523,45	1.523,45	0,00	-1.523,45
0	342	212	Edificios y otras construcciones.	6.000,00	0,00	6.000,00	6.687,29	6.626,03	6.626,03	0,00	-626,03
0	342	213	Maquinaria, instalaciones técnicas y utillaje.	2.000,00	283,14	2.283,14	3.042,57	2.566,94	2.566,94	0,00	-283,80
0	342	22000	Ordinario no inventariable.	500,00	0,00	500,00	256,85	256,85	256,85	0,00	243,15
0	342	22100	Energía eléctrica.	28.000,00	0,00	28.000,00	20.163,19	20.163,19	20.163,19	0,00	7.836,81
0	342	22102	Gas.	5.500,00	0,00	5.500,00	2.722,72	2.722,72	2.722,72	0,00	2.777,28
0	342	22104	Vestuario.	100,00	289,08	389,08	1.456,43	1.261,47	1.261,47	0,00	-872,39
0	342	22110	Productos de limpieza y aseo.	600,00	0,00	600,00	162,16	162,16	162,16	0,00	437,84
0	342	22199	Otros suministros.	0,00	0,00	0,00	2.750,60	2.750,60	2.553,42	197,18	-2.750,60
0	342	22200	Servicios de Telecomunicaciones.	700,00	0,00	700,00	1.094,60	783,81	728,29	55,52	-83,81
0	342	22609	Actividades culturales y deportivas.	1.200,00	0,00	1.200,00	7.090,96	7.090,96	7.090,96	0,00	-5.890,96
0	342	22699	Otros gastos diversos.	0,00	0,00	0,00	2.076,60	1.856,14	1.856,14	0,00	-1.856,14
0	342	22701	Seguridad.	300,00	0,00	300,00	752,14	752,14	752,14	0,00	-452,14
0	342	22799	Otros trabajos realizados por otras empresas y profesionales.	20.217,12	-10.000,00	10.217,12	10.090,50	10.090,50	6.460,50	3.630,00	126,62
0	342	619	Otras inversiones de reposición en infraestructuras y bienes destina	0,00	117.237,04	117.237,04	116.845,70	114.213,32	114.213,32	0,00	3.023,72
0	342	622	Edificios y otras construcciones.	0,00	296.142,68	296.142,68	182.913,34	8.448,62	8.448,62	0,00	287.694,06
0	342	623	Maquinaria, instalaciones técnicas y utillaje.	0,00	490,49	490,49	1.331,44	1.331,44	1.331,44	0,00	-840,95
0	342	625	Mobiliario.	0,00	0,00	0,00	387,20	387,20	387,20	0,00	-387,20
0	342	626	Equipos para procesos de información.	0,00	0,00	0,00	1.660,18	1.660,18	1.660,18	0,00	-1.660,18
0	342	633	Maquinaria, instalaciones técnicas y utillaje.	0,00	18.132,39	18.132,39	18.132,39	18.132,39	18.132,39	0,00	0,00
0	419	131	Laboral temporal.	0,00	39.267,18	39.267,18	0,00	0,00	0,00	0,00	39.267,18



## SITUACIÓN DE GASTOS. PRESUPUESTO DE EJERCICIO CORRIENTE

### Liquidación del presupuesto de gastos (Resumen General por Ap.Pres. (IGAE; por orgánica/programa/económica))

CRÉDITOS PRESUPUESTARIOS											
Org.	Prog.	Econ.	Descripción	Iniciales	Modificaciones	Definitivos	Gastos comprometidos	Obligaciones reconocidas netas	Pagos	Obligaciones pendientes de pago	Remanentes de crédito
0	419	143	Otro personal.	0,00	0,00	0,00	31.627,05	31.627,05	31.627,05	0,00	-31.627,05
0	419	16000	Seguridad Social.	0,00	0,00	0,00	7.588,69	7.588,69	7.588,69	0,00	-7.588,69
0	419	213	Maquinaria, instalaciones técnicas y utillaje.	3.000,00	0,00	3.000,00	3.506,24	3.502,94	3.502,94	0,00	-502,94
0	419	22100	Energía eléctrica.	8.000,00	0,00	8.000,00	7.515,10	7.515,10	7.515,10	0,00	484,90
0	419	22103	Combustibles y carburantes.	2.500,00	0,00	2.500,00	3.435,61	3.435,61	3.435,60	0,01	-935,61
0	419	22104	Vestuario.	0,00	0,00	0,00	341,96	294,89	294,89	0,00	-294,89
0	419	22199	Otros suministros.	0,00	0,00	0,00	2.671,28	2.618,12	2.618,12	0,00	-2.618,12
0	419	224	Primas de seguros.	1.000,00	0,00	1.000,00	0,00	0,00	0,00	0,00	1.000,00
0	419	225	Tributos.	0,00	0,00	0,00	796,70	796,70	796,70	0,00	-796,70
0	419	22699	Otros gastos diversos.	0,00	0,00	0,00	761,40	761,40	761,40	0,00	-761,40
0	419	22701	Seguridad.	0,00	0,00	0,00	773,50	773,50	773,50	0,00	-773,50
0	419	22706	Estudios y trabajos técnicos.	0,00	0,00	0,00	571,82	571,82	571,82	0,00	-571,82
0	419	22799	Otros trabajos realizados por otras empresas y profesionales.	70.000,00	-31.699,45	38.300,55	22.694,05	22.694,05	22.694,05	0,00	15.606,50
0	419	48	A Familias e Instituciones sin fines de lucro.	0,00	3.000,00	3.000,00	1.235,09	1.235,09	1.235,09	0,00	1.764,91
0	431	22699	Otros gastos diversos.	0,00	0,00	0,00	479,74	479,74	479,74	0,00	-479,74
0	442	619	Otras inversiones de reposición en infraestructuras y bienes destina	0,00	605.776,61	605.776,61	0,00	0,00	0,00	0,00	605.776,61
0	454	210	Infraestructuras y bienes naturales.	0,00	0,00	0,00	2.734,60	2.734,60	2.734,60	0,00	-2.734,60
0	454	22799	Otros trabajos realizados por otras empresas y profesionales.	0,00	0,00	0,00	6.442,04	6.442,04	6.442,04	0,00	-6.442,04
0	454	631	Terrenos y bienes naturales.	0,00	11.436,92	11.436,92	11.436,92	11.436,92	11.436,92	0,00	0,00
0	912	10000	Retribuciones básicas.	53.023,20	1.060,46	54.083,66	54.894,72	54.894,72	54.894,72	0,00	-811,06
0	912	16000	Seguridad Social.	9.346,67	0,00	9.346,67	17.927,01	17.927,01	17.927,01	0,00	-8.580,34
0	912	16204	Acción social.	2.276,85	0,00	2.276,85	0,00	0,00	0,00	0,00	2.276,85
0	912	216	Equipos para procesos de información.	1.000,00	0,00	1.000,00	246,84	0,00	0,00	0,00	1.000,00
0	912	22001	Prensa, revistas, libros y otras publicaciones.	300,00	0,00	300,00	920,21	920,21	920,21	0,00	-620,21
0	912	22200	Servicios de Telecomunicaciones.	8.000,00	0,00	8.000,00	2.204,55	2.204,55	2.204,55	0,00	5.795,45
0	912	224	Primas de seguros.	2.500,00	0,00	2.500,00	3.205,28	3.205,28	3.205,28	0,00	-705,28
0	912	22601	Atenciones protocolarias y representativas.	24.000,00	52.700,00	76.700,00	76.613,77	76.613,77	72.217,07	4.396,70	86,23

## SITUACIÓN DE GASTOS. PRESUPUESTO DE EJERCICIO CORRIENTE

### Liquidación del presupuesto de gastos (Resumen General por Ap.Pres. (IGAE; por orgánica/programa/económica))

CRÉDITOS PRESUPUESTARIOS											
Org.	Prog.	Econ.	Descripción	Iniciales	Modificaciones	Definitivos	Gastos comprometidos	Obligaciones reconocidas netas	Pagos	Obligaciones pendientes de pago	Remanentes de crédito
0	912	22699	Otros gastos diversos.	3.000,00	-2.100,00	900,00	793,70	793,70	0,00	793,70	106,30
0	912	23000	De los miembros de los órganos de gobierno.	34.000,00	0,00	34.000,00	24.825,00	24.825,00	24.825,00	0,00	9.175,00
0	912	23100	De los miembros de los órganos de gobierno.	8.000,00	0,00	8.000,00	2.188,92	2.188,92	1.811,72	377,20	5.811,08
0	920	120	Retribuciones básicas.	34.415,02	688,30	35.103,32	36.870,18	36.870,18	36.870,18	0,00	-1.766,86
0	920	121	Retribuciones complementarias.	79.810,17	1.596,20	81.406,37	82.540,40	82.540,40	82.540,40	0,00	-1.134,03
0	920	131	Laboral temporal.	271.745,19	35.834,91	307.580,10	255.442,38	255.442,38	255.442,38	0,00	52.137,72
0	920	143	Otro personal.	0,00	0,00	0,00	154.703,38	154.703,38	154.703,38	0,00	-154.703,38
0	920	150	Productividad.	35.428,68	0,00	35.428,68	47.004,34	47.004,34	47.004,34	0,00	-11.575,66
0	920	151	Gratificaciones.	8.952,46	0,00	8.952,46	17.336,70	17.336,70	17.336,70	0,00	-8.384,24
0	920	16000	Seguridad Social.	131.221,34	144.524,42	275.745,76	156.605,61	156.605,61	156.605,61	0,00	119.140,15
0	920	16200	Formación y perfeccionamiento del personal.	0,00	0,00	0,00	432,00	432,00	432,00	0,00	-432,00
0	920	16204	Acción social.	4.200,00	10.871,75	15.071,75	0,00	0,00	0,00	0,00	15.071,75
0	920	203	Arrendamientos de maquinaria, instalaciones y utillaje.	0,00	0,00	0,00	635,01	635,01	635,01	0,00	-635,01
0	920	204	Arrendamientos de material de transporte.	0,00	0,00	0,00	1.740,05	1.740,05	1.740,05	0,00	-1.740,05
0	920	205	Arrendamientos de mobiliario y enseres.	7.976,42	5.200,00	13.176,42	3.172,48	3.172,48	3.172,48	0,00	10.003,94
0	920	212	Edificios y otras construcciones.	8.000,00	52,39	8.052,39	3.665,12	3.665,12	3.665,12	0,00	4.387,27
0	920	213	Maquinaria, instalaciones técnicas y utillaje.	1.500,00	0,00	1.500,00	5.532,91	5.277,66	5.277,66	0,00	-3.777,66
0	920	214	Elementos de transporte.	0,00	0,00	0,00	3.642,15	3.524,21	3.391,11	133,10	-3.524,21
0	920	215	Mobiliario.	5.313,60	-1.200,00	4.113,60	1.500,40	859,10	859,10	0,00	3.254,50
0	920	216	Equipos para procesos de información.	4.000,00	0,00	4.000,00	11.416,38	11.416,38	9.940,14	1.476,24	-7.416,38
0	920	22000	Ordinario no inventariable.	13.000,00	202,37	13.202,37	16.187,00	15.756,09	15.441,50	314,59	-2.553,72
0	920	22001	Prensa, revistas, libros y otras publicaciones.	0,00	0,00	0,00	1.031,35	1.031,35	734,19	297,16	-1.031,35
0	920	22002	Material informático no inventariable.	0,00	197,35	197,35	1.443,17	1.443,17	1.443,17	0,00	-1.245,82
0	920	22100	Energía eléctrica.	19.000,00	0,00	19.000,00	14.613,15	14.613,15	14.613,15	0,00	4.386,85
0	920	22102	Gas.	16.210,27	0,00	16.210,27	14.175,28	14.175,28	13.952,29	222,99	2.034,99
0	920	22103	Combustibles y carburantes.	300,00	0,00	300,00	5.336,77	5.336,77	5.336,77	0,00	-5.036,77
0	920	22104	Vestuario.	4.000,00	35,76	4.035,76	1.990,08	1.952,30	377,23	1.575,07	2.083,46

## SITUACIÓN DE GASTOS. PRESUPUESTO DE EJERCICIO CORRIENTE

### Liquidación del presupuesto de gastos (Resumen General por Ap.Pres. (IGAE; por orgánica/programa/económica))

CRÉDITOS PRESUPUESTARIOS											
Org.	Prog.	Econ.	Descripción	Iniciales	Modificaciones	Definitivos	Gastos comprometidos	Obligaciones reconocidas netas	Pagos	Obligaciones pendientes de pago	Remanentes de crédito
0	920	22106	Productos farmacéuticos y material sanitario.	0,00	0,00	0,00	91,07	91,07	91,07	0,00	-91,07
0	920	22110	Productos de limpieza y aseo.	9.361,56	0,00	9.361,56	22.982,36	22.603,34	21.431,28	1.172,06	-13.241,78
0	920	22199	Otros suministros.	0,00	0,00	0,00	17.290,67	17.290,67	16.386,29	904,38	-17.290,67
0	920	22200	Servicios de Telecomunicaciones.	8.000,00	0,00	8.000,00	13.613,74	13.613,74	13.352,68	261,06	-5.613,74
0	920	22201	Postales.	46.620,00	0,00	46.620,00	46.525,01	46.525,01	44.167,98	2.357,03	94,99
0	920	224	Primas de seguros.	23.965,19	0,00	23.965,19	28.673,78	28.673,78	28.673,78	0,00	-4.708,59
0	920	22602	Publicidad y propaganda.	3.000,00	0,00	3.000,00	14.537,43	14.032,98	14.032,98	0,00	-11.032,98
0	920	22603	Publicación en Diarios Oficiales.	3.500,00	0,00	3.500,00	228,73	228,73	228,73	0,00	3.271,27
0	920	22604	Juridicos, contenciosos.	50.000,00	2.674,50	52.674,50	9.757,50	3.993,00	0,00	3.993,00	48.681,50
0	920	22607	Oposiciones y pruebas selectivas.	0,00	0,00	0,00	758,84	758,84	758,84	0,00	-758,84
0	920	22699	Otros gastos diversos.	0,00	0,00	0,00	26.404,74	26.041,74	20.539,73	5.502,01	-26.041,74
0	920	22706	Estudios y trabajos técnicos.	0,00	0,00	0,00	14.723,28	14.723,28	14.723,28	0,00	-14.723,28
0	920	22799	Otros trabajos realizados por otras empresas y profesionales.	355.342,87	5.635,67	360.978,54	329.890,67	297.714,93	273.907,73	23.807,20	63.263,61
0	920	23120	Del personal no directivo.	500,00	0,00	500,00	103,39	103,39	103,39	0,00	396,61
0	920	48	A Familias e Instituciones sin fines de lucro.	8.000,00	0,00	8.000,00	8.885,00	8.880,00	8.880,00	0,00	-880,00
0	920	623	Maquinaria, instalaciones técnicas y utillaje.	0,00	20.000,00	20.000,00	24.679,57	24.679,57	24.679,57	0,00	-4.679,57
0	920	625	Mobiliario.	0,00	0,00	0,00	409,46	409,46	409,46	0,00	-409,46
0	920	626	Equipos para procesos de información.	0,00	6.500,00	6.500,00	1.043,20	1.043,20	1.043,20	0,00	5.456,80
0	929	500	FONDO DE CONTINGENCIA. Art. 31 de la Lei Orgánica 2/2012, de Estabil	1.666.098,66	-125.816,58	1.540.282,08	100.000,00	0,00	0,00	0,00	1.540.282,08
0	934	359	Otros gastos financieros.	2.500,00	0,00	2.500,00	2.496,65	2.496,65	2.421,29	75,36	3,35
0	943	463	A Mancomunidades.	15.500,00	-45,00	15.455,00	13.666,31	13.666,31	13.666,31	0,00	1.788,69
0	943	466	A otras Entidades que agrupen municipios.	546,89	0,00	546,89	570,81	570,81	570,81	0,00	-23,92
<b>TOTAL</b>				<b>7.897.171,91</b>	<b>4.931.744,20</b>	<b>12.828.916,11</b>	<b>9.415.909,97</b>	<b>8.797.317,74</b>	<b>8.598.486,27</b>	<b>198.831,47</b>	<b>4.031.598,37</b>

## SITUACIÓN DE INGRESOS. PRESUPUESTO DE EJERCICIO CORRIENTE

### Liquidación del presupuesto de ingresos (Resumen General por Ap.Pres. (IGAE; por económica))

Econ.	Descripción	Previsiones presupuestarias							Recaudación neta	Derechos pendientes de cobro	Exceso / defecto previsión
		Previsiones iniciales	Modificaciones	Previsiones definitivas	Derechos reconocidos	Derechos anulados	Derechos cancelados	Derechos reconocidos netos			
112	Impuesto sobre Bienes Inmuebles. Bienes Inmuebles de N	27.000,00	0,00	27.000,00	24.476,42	243,52	0,00	24.232,90	19.326,21	4.906,69	-2.767,10
113	Impuesto sobre Bienes Inmuebles. Bienes inmuebles de N	1.527.000,00	0,00	1.527.000,00	1.625.432,79	39.098,37	0,00	1.586.334,42	1.330.709,97	255.624,45	59.334,42
114	Impuesto sobre Bienes Inmuebles. Bienes Inmuebles de c	10.697,72	0,00	10.697,72	10.772,40	0,00	0,00	10.772,40	10.772,40	0,00	74,68
115	Impuesto sobre Vehículos de Tracción Mecánica.	218.000,00	0,00	218.000,00	222.307,36	1.884,93	0,00	220.422,43	193.867,65	26.554,78	2.422,43
116	Impuesto sobre Incremento del Valor de los Terrenos de	170.000,00	46.932,64	216.932,64	257.027,71	5.688,20	0,00	251.339,51	215.903,37	35.436,14	34.406,87
130	Impuesto sobre Actividades Económicas.	532.000,00	207.402,27	739.402,27	725.073,60	208,76	0,00	724.864,84	722.311,96	2.552,88	-14.537,43
290	Impuesto sobre construcciones, instalaciones y obras.	193.000,00	0,00	193.000,00	165.170,93	2.450,63	0,00	162.720,30	138.881,06	23.839,24	-30.279,70
291	Impuesto sobre gastos suntuarios (Cotos de caza y pesc	900,00	0,00	900,00	0,00	0,00	0,00	0,00	0,00	0,00	-900,00
300	Servicio de abastecimiento de agua.	1.050.000,00	0,00	1.050.000,00	1.071.293,61	2.206,50	0,00	1.069.087,11	794.851,89	274.235,22	19.087,11
301	Servicio de alcantarillado.	120.000,00	0,00	120.000,00	130.554,62	627,80	0,00	129.926,82	97.181,32	32.745,50	9.926,82
302	Servicio de recogida de basuras.	0,00	0,00	0,00	254,49	0,00	0,00	254,49	158,21	96,28	254,49
30201	Servicio de recogida de basuras.E1 VIVIENDAS	75.000,00	0,00	75.000,00	69.192,00	300,00	0,00	68.892,00	65.948,98	2.943,02	-6.108,00
30202	Servicio de recogida de basuras.E2 ALOJAMIENTOS	1.000,00	0,00	1.000,00	54,04	0,00	0,00	54,04	0,00	54,04	-945,96
30203	Servicio de recogida de basuras.E3 ESTABLECIMIENTOS AL	4.000,00	0,00	4.000,00	3.600,00	0,00	0,00	3.600,00	3.600,00	0,00	-400,00
30204	Servicio de recogida de basuras.E4 ESTABLECIMIENTOS RE	7.000,00	0,00	7.000,00	5.550,00	0,00	0,00	5.550,00	4.174,10	1.375,90	-1.450,00
30205	Servicio de recogida de basuras.E5 ESTABLECIMIENTOS ES	1.000,00	0,00	1.000,00	198,12	0,00	0,00	198,12	198,12	0,00	-801,88
30206	Servicio de recogida de basuras.E6 OTROS LOCALES MERCA	6.000,00	0,00	6.000,00	5.314,66	0,00	0,00	5.314,66	5.314,66	0,00	-685,34
30207	Servicio de recogida de basuras.E7 DESPACHOS PROFESION	2.000,00	0,00	2.000,00	1.550,00	0,00	0,00	1.550,00	1.400,00	150,00	-450,00
30208	Servicio de recogida de basuras.E8 INDUSTRIAS VINICOLA	2.000,00	0,00	2.000,00	2.100,00	150,00	0,00	1.950,00	1.950,00	0,00	-50,00
30209	Servicio de recogida de basuras.E9 INDUSTRIAS NO INCLU	30.000,00	0,00	30.000,00	27.334,69	88,06	0,00	27.246,63	26.696,25	550,38	-2.753,37
30210	Servicio de recogida de basuras.E10 MAS DE 2KM CASCO U	7.000,00	0,00	7.000,00	6.053,94	0,00	0,00	6.053,94	6.053,94	0,00	-946,06
304	Canon de saneamiento.	200.000,00	0,00	200.000,00	213.895,65	1.031,52	0,00	212.864,13	158.205,37	54.658,76	12.864,13
30901	Otras tasas. CEMENTERIO MUNICIPAL	35.000,00	0,00	35.000,00	11.662,00	1.234,00	0,00	10.428,00	9.026,00	1.402,00	-24.572,00
30902	Otras tasas. TANATORIO MUNICIPAL	17.000,00	0,00	17.000,00	18.660,00	500,00	0,00	18.160,00	16.160,00	2.000,00	1.160,00
31101	Servicios asistenciales-Convenio ayuda domicilio	20.000,00	0,00	20.000,00	25.333,65	0,00	0,00	25.333,65	22.948,20	2.385,45	5.333,65
31201	Servicios educativos-Escuela Infantil	31.000,00	0,00	31.000,00	31.253,75	465,00	0,00	30.788,75	29.565,00	1.223,75	-211,25
31203	Servicios educativos-El Escuela Danza	15.000,00	11.354,69	26.354,69	27.612,22	373,85	0,00	27.238,37	26.546,67	691,70	883,68

## SITUACIÓN DE INGRESOS. PRESUPUESTO DE EJERCICIO CORRIENTE

### Liquidación del presupuesto de ingresos (Resumen General por Ap.Pres. (IGAE; por económica))

Previsiones presupuestarias											
Econ.	Descripción	Previsiones iniciales	Modificaciones	Previsiones definitivas	Derechos reconocidos	Derechos anulados	Derechos cancelados	Derechos reconocidos netos	Recaudación neta	Derechos pendientes de cobro	Exceso / defecto previsión
31204	Servicios educativos-E2 Escuela Música	15.000,00	0,00	15.000,00	13.620,42	30,00	0,00	13.590,42	13.261,68	328,74	-1.409,58
31205	Servicios educativos-E3 Escuela Padel,Atl.Multid.Aerob	15.000,00	8.788,19	23.788,19	24.066,92	38,00	0,00	24.028,92	23.712,19	316,73	240,73
31206	Servicios educativos-E4 Escuela Fútbol	16.000,00	16.051,29	32.051,29	33.109,40	38,00	0,00	33.071,40	32.140,02	931,38	1.020,11
31207	Servicios educativos-E5 Escuela Idiomas	12.000,00	0,00	12.000,00	10.976,90	110,00	0,00	10.866,90	10.617,42	249,48	-1.133,10
31208	Servicios educativos-E6 Escuela Apoyo Educativo	10.000,00	0,00	10.000,00	5.610,00	0,00	0,00	5.610,00	5.569,80	40,20	-4.390,00
31209	Servicios educativos-E7 Escuela Natacion y Aquaerobic	3.600,00	0,00	3.600,00	761,40	0,00	0,00	761,40	761,40	0,00	-2.838,60
31210	Servicios educativos-E7 Escuela Natacion Infantil	1.400,00	0,00	1.400,00	1.406,00	0,00	0,00	1.406,00	1.406,00	0,00	6,00
31211	Servicios educativos-E8 Escuela Ajedrez	0,00	1.294,40	1.294,40	2.028,60	0,00	0,00	2.028,60	2.008,60	20,00	734,20
31301	Servicios deportivos. - Piscina Municipal	12.000,00	0,00	12.000,00	12.001,90	0,00	0,00	12.001,90	12.001,90	0,00	1,90
31302	Servicios deportivos. - Pistas Deportivas	8.000,00	6.395,05	14.395,05	15.097,05	0,00	0,00	15.097,05	15.097,05	0,00	702,00
321	Licencias urbanísticas.	40.000,00	0,00	40.000,00	24.395,54	0,00	0,00	24.395,54	20.907,95	3.487,59	-15.604,46
322	Cedulas de habitabilidad y licencias de primera ocupac	8.000,00	0,00	8.000,00	1.116,89	0,00	0,00	1.116,89	1.116,89	0,00	-6.883,11
325	Tasa por expedición de documentos.	2.000,00	1.688,80	3.688,80	3.903,80	20,50	0,00	3.883,30	3.883,30	0,00	194,50
326	Tasa por retirada de vehículos.	150,00	0,00	150,00	356,65	0,00	0,00	356,65	356,65	0,00	206,65
32901	Otras tasas. LICENCIA DE APERTURA	3.000,00	1.433,54	4.433,54	4.433,54	0,00	0,00	4.433,54	4.225,54	208,00	0,00
32902	Otras tasas. ACTIVIDADES SOCIO EDUCATIVAS	7.000,00	2.861,00	9.861,00	10.369,00	508,00	0,00	9.861,00	9.861,00	0,00	0,00
32903	Otras tasas. DERECHOS EXAMEN	300,00	3.495,00	3.795,00	3.795,00	20,00	0,00	3.775,00	3.775,00	0,00	-20,00
331	Tasa por entrada de vehículos.	4.000,00	0,00	4.000,00	4.337,20	17,53	0,00	4.319,67	4.199,47	120,20	319,67
332	Tasa por utilización privativa explotadoras de servici	190.000,00	146.562,95	336.562,95	337.424,49	602,05	0,00	336.822,44	336.562,95	259,49	259,49
333	Tasa por utilización privativa explotadoras de servici	500,00	0,00	500,00	0,00	0,00	0,00	0,00	0,00	0,00	-500,00
334	Tasa por apertura de calas y zanjás.	300,00	0,00	300,00	0,00	0,00	0,00	0,00	0,00	0,00	-300,00
33601	Tasa por ocupación de la vía pública Puestos Fiestas	5.000,00	0,00	5.000,00	6.721,90	2.325,23	0,00	4.396,67	4.396,67	0,00	-603,33
33602	Tasa por ocupación de la vía pública con materiales, e	3.500,00	2.124,05	5.624,05	6.883,80	257,05	0,00	6.626,75	5.986,60	640,15	1.002,70
33603	Tasa por ocupación vía pública Cajeros Entidades Banca	2.100,00	0,00	2.100,00	2.100,00	0,00	0,00	2.100,00	2.100,00	0,00	0,00
337	Tasas por aprovechamiento del vuelo.	8.000,00	0,00	8.000,00	8.045,32	141,01	0,00	7.904,31	7.719,48	184,83	-95,69
338	Compensación de Telefónica de España S.A.	16.500,00	0,00	16.500,00	19.693,29	0,00	0,00	19.693,29	19.693,29	0,00	3.193,29
33901	Otras tasas por utilización privativa del dominio públ	7.000,00	0,00	7.000,00	7.897,90	0,00	0,00	7.897,90	7.513,90	384,00	897,90

## SITUACIÓN DE INGRESOS. PRESUPUESTO DE EJERCICIO CORRIENTE

### Liquidación del presupuesto de ingresos (Resumen General por Ap.Pres. (IGAE; por económica))

Econ.	Descripción	Previsiones presupuestarias							Recaudación neta	Derechos pendientes de cobro	Exceso / defecto previsión
		Previsiones iniciales	Modificaciones	Previsiones definitivas	Derechos reconocidos	Derechos anulados	Derechos cancelados	Derechos reconocidos netos			
33902	Otras tasas por utilización de la Bodega García de la	450,00	0,00	450,00	450,00	0,00	0,00	450,00	450,00	0,00	0,00
34101	Servicios asistenciales. PSICOLOGIA INFANTIL	0,00	2.830,58	2.830,58	4.185,98	0,00	0,00	4.185,98	4.111,61	74,37	1.355,40
34901	Otros precios públicos. CONTADORES DE AGUA	0,00	607,34	607,34	918,59	0,00	0,00	918,59	918,59	0,00	311,25
34902	Otros precios públicos. APROV.CINEGETICO COTOS MUNICIP	0,00	1.475,18	1.475,18	1.698,32	0,00	0,00	1.698,32	1.698,32	0,00	223,14
34903	Otros precios públicos. PLACAS VADOS	0,00	0,00	0,00	201,52	0,00	0,00	201,52	201,52	0,00	201,52
39120	Multas por infracciones de la Ordenanza de circulación	1.000,00	0,00	1.000,00	238,25	0,00	0,00	238,25	238,25	0,00	-761,75
39190	Otras multas y sanciones.	100,00	1.950,00	2.050,00	2.300,00	0,00	0,00	2.300,00	2.150,00	150,00	250,00
39210	Recargo ejecutivo.	4.000,00	0,00	4.000,00	852,63	2,00	0,00	850,63	850,63	0,00	-3.149,37
39211	Recargo de apremio.	50.000,00	0,00	50.000,00	33.550,09	435,15	0,00	33.114,94	33.114,94	0,00	-16.885,06
393	Intereses de demora.	28.000,00	0,00	28.000,00	11.745,81	33,65	0,00	11.712,16	11.712,16	0,00	-16.287,84
39710	Otros ingresos por aprovechamientos urbanísticos.	0,00	3.126.000,00	3.126.000,00	3.315.749,30	0,00	0,00	3.315.749,30	1.815.749,30	1.500.000,00	189.749,30
399	Otros ingresos diversos.	60.000,00	0,00	60.000,00	13.254,91	144,46	0,00	13.110,45	12.561,37	549,08	-46.889,55
42000	Participación en los Tributos del Estado.	772.773,96	149.264,85	922.038,81	922.038,81	0,00	0,00	922.038,81	922.038,81	0,00	0,00
42001	JUZGADO	0,00	0,00	0,00	0,00	4.713,00	0,00	-4.713,00	-4.713,00	0,00	-4.713,00
42090	Otras transferencias corrientes de la Administración G	0,00	0,00	0,00	5.232,57	0,00	0,00	5.232,57	5.232,57	0,00	5.232,57
45002	Transferencias corrientes en cumplimiento de convenios	233.501,57	32.207,85	265.709,42	264.109,13	18.796,11	0,00	245.313,02	187.876,87	57.436,15	-20.396,40
45030	Transferencias corrientes en cumplimiento de convenios	16.000,00	0,00	16.000,00	24.265,29	0,00	0,00	24.265,29	24.265,29	0,00	8.265,29
45050	Transferencias corrientes en cumplimiento de convenios	173.000,00	85.000,00	258.000,00	217.600,00	0,00	0,00	217.600,00	9.450,00	208.150,00	-40.400,00
45060	Otras transferencias corrientes en cumplimiento de con	35.000,00	0,00	35.000,00	35.583,60	0,00	0,00	35.583,60	18.676,25	16.907,35	583,60
461	De Diputaciones, Consejos o Cabildos.	130.500,00	10.000,03	140.500,03	108.392,43	0,00	0,00	108.392,43	77.166,02	31.226,41	-32.107,60
52	Intereses de depósitos.	500,00	0,00	500,00	0,00	0,00	0,00	0,00	0,00	0,00	-500,00
541	Arrendamientos de fincas urbanas.	9.000,00	0,00	9.000,00	20.455,20	0,00	0,00	20.455,20	20.455,20	0,00	11.455,20
542	Arrendamientos de fincas rústicas.	1.000,00	0,00	1.000,00	0,00	0,00	0,00	0,00	0,00	0,00	-1.000,00
550	De concesiones administrativas con contraprestación pe	1.300,00	0,00	1.300,00	950,00	0,00	0,00	950,00	950,00	0,00	-350,00
55400	Producto de explotaciones forestales.	20.000,00	0,00	20.000,00	13.225,82	0,00	0,00	13.225,82	13.225,82	0,00	-6.774,18
609	Otros terrenos.	1.669.098,66	0,00	1.669.098,66	0,00	0,00	0,00	0,00	0,00	0,00	-1.669.098,66
761	De Diputaciones, Consejos o Cabildos.	0,00	168.264,77	168.264,77	168.264,77	0,00	0,00	168.264,77	0,00	168.264,77	0,00

## SITUACIÓN DE INGRESOS. PRESUPUESTO DE EJERCICIO CORRIENTE

### Liquidación del presupuesto de ingresos (Resumen General por Ap.Pres. (IGAE; por económica))

Econ.	Descripción	Previsiones presupuestarias						Recaudación neta	Derechos pendientes de cobro	Exceso / defecto previsión
		Previsiones iniciales	Modificaciones	Previsiones definitivas	Derechos reconocidos	Derechos anulados	Derechos cancelados			
87000	Para gastos generales.	0,00	573.209,95	573.209,95	0,00	0,00	0,00	0,00	0,00	-573.209,95
87010	Para gastos con financiación afectada.	0,00	324.549,78	324.549,78	0,00	0,00	0,00	0,00	0,00	-324.549,78
	<b>TOTAL</b>	<b>7.897.171,91</b>	<b>4.931.744,20</b>	<b>12.828.916,11</b>	<b>10.407.144,58</b>	<b>84.782,88</b>	<b>0,00</b>	<b>10.322.361,70</b>	<b>7.609.006,60</b>	<b>-2.506.554,41</b>

## RESULTADO PRESUPUESTARIO a 31/12/2022

	DERECHOS RECONOCIDOS NETOS	OBLIGACIONES RECONOCIDAS NETAS	AJUSTES	RESULTADO PRESUPUESTARIO
a. Operaciones corrientes	10.154.096,93	7.636.663,96		2.517.432,97
b. Operaciones de capital	168.264,77	1.160.653,78		-992.389,01
<b>1. Total operaciones no financieras (a+b)</b>	<b>10.322.361,70</b>	<b>8.797.317,74</b>		<b>1.525.043,96</b>
c. Activos financieros	0,00	0,00		0,00
d. Pasivos financieros	0,00	0,00		0,00
<b>2. Total operaciones financieras (c+d)</b>	<b>0,00</b>	<b>0,00</b>		<b>0,00</b>
<b>I. RESULTADO PRESUPUESTARIO DEL EJERCICIO (I=1+2)</b>	<b>10.322.361,70</b>	<b>8.797.317,74</b>		<b>1.525.043,96</b>
<b>AJUSTES:</b>				
3. Créditos gastados financiados con remanente de tesorería para gastos grales.			546.209,95	
4. Desviaciones de financiación negativa del ejercicio			320.398,68	
5. Desviaciones de financiación positiva del ejercicio			1.378.119,90	
<b>II. TOTAL AJUSTES (II=3+4-5)</b>			<b>-511.511,27</b>	
<b>RESULTADO PRESUPUESTARIO AJUSTADO (I+II)</b>				<b>1.013.532,69</b>



## MEMORIA

### 1. Organización

El municipio de Noblejas es la entidad básica de organización territorial y el elemento de participación ciudadana en los asuntos públicos que afectan directamente sus intereses.

El municipio goza de autonomía, tiene personalidad jurídica y plena capacidad para el ejercicio de las funciones públicas que tiene encomendadas, para representar los intereses de su colectividad y para gestionar los servicios públicos, cuya titularidad asume.

Son elementos del municipio el territorio (70 Km<sup>2</sup>) y la población (3857 habitantes de derecho, según el censo de 01/01/2022).

El municipio de Noblejas está situado en la comarca La Mesa de Ocaña.

#### 1.1. Principales fuentes de financiación de la entidad

La financiación de las operaciones de la entidad presenta los siguientes porcentajes sobre el total de ingresos.

Concepto	%
Impuestos directos	34,34%
Impuestos indirectos	1,22%
Tasas y otros ingresos	31,95%
Transferencias corrientes	18,08%
Ingresos patrimoniales	0,71%
Enajenación de inversiones	13,71%
Transferencias de capital	0,00%
Activos financieros	0,00%
Pasivos financieros	0,00%

#### 1.2. Estructura organizativa

La estructura organizativa básica, en sus niveles político y administrativo es:

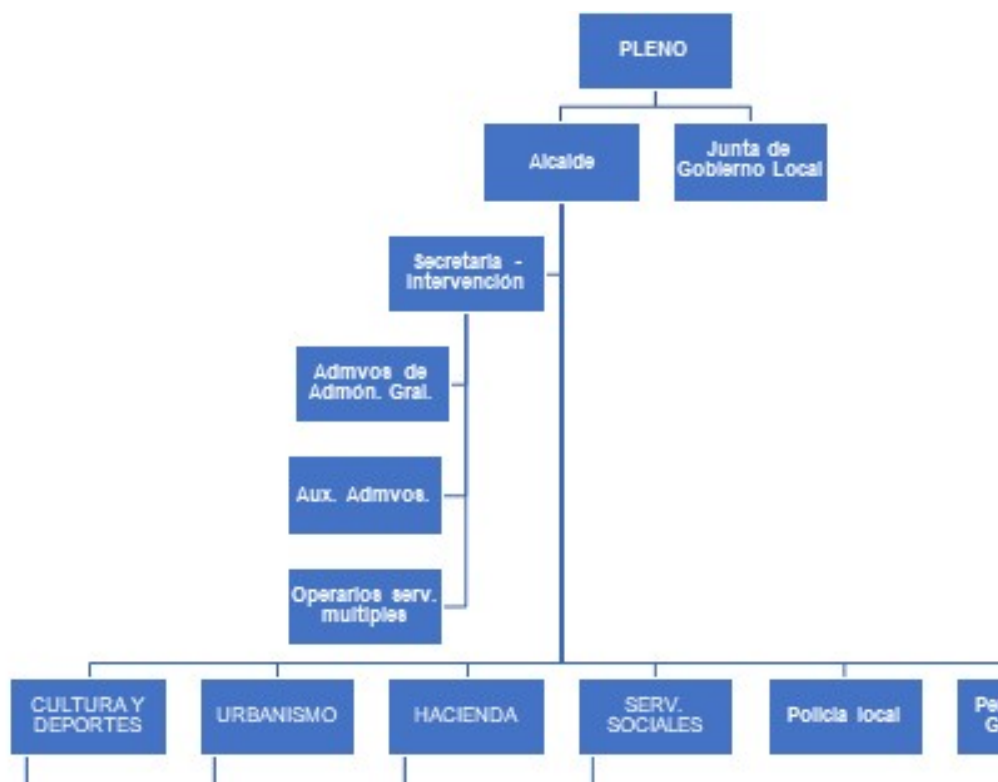

Número medio de empleados

El número medio de empleados durante el ejercicio y a 31 de diciembre, tanto funcionarios como personal laboral, distinguiendo por categorías y sexos es:

Concepto	Número medio empleados durante el ejercicio			Número empleados a 31 de diciembre		
	Hombres	Mujeres	TOTAL	Hombres	Mujeres	TOTAL
Personal funcionario	2	2	4,00	2	2	4
Personal laboral	30	70	100,00	28	76	104
Personal eventual	2	1	3,00	2	1	3
<b>Total</b>	<b>34,00</b>	<b>73,00</b>	<b>107,00</b>	<b>32</b>	<b>79</b>	<b>111</b>

### 1.3. Entidades del grupo, multigrupo y asociadas

En su caso, las entidades del grupo, multigrupo y asociadas de las que forma parte la entidad contable son:

Entidad	Actividad	% Participación
NINGUNA		

## **2. Gestión indirecta de servicios públicos, convenios y otras formas de colaboración**

---

Los servicios públicos gestionados de forma indirecta, convenios y otras formas de colaboración público-privadas, presentan el siguiente detalle:

Los servicios públicos que presta el Ayuntamiento se llevan a cabo mediante gestión directa e indirecta. En este último supuesto se encuentran la recogida de basuras y la depuración de aguas residuales a través del Consorcio de Servicios Públicos Medioambientales de Toledo y de Infraestructuras del Agua de CLM, respectivamente.

En el caso de la prestación de servicios directamente por el Ayuntamiento, resulta que tras la entrada en vigor de la Ley 27/2013, de 27 de diciembre, de Racionalización y sostenibilidad de la Administración Local, se establece el nuevo marco competencial de la Administración Local y de la que se desprende que todos los servicios que no son de prestación obligatoria dejan de tener la naturaleza de Tasa, pasando, en el caso de seguir prestándose por el Ayuntamiento, a Precio Público, con la incidencia presupuestaria que debe implicar para el Ayuntamiento, es decir, no debe existir déficit en la prestación del servicio, a diferencia de la situación actual. Las ordenanzas que se deben cambiar por esta modificación legislativa son las de Servicio de Ayuda a Domicilio y la de Escuelas Municipales.

## **3. Bases de presentación de las cuentas**

---

### **1. Imagen fiel**

#### **a) Requisitos información**

Los principios contables públicos y los criterios contables no aplicados por interferir el objetivo de la imagen fiel y, en su caso, incidencia en las cuentas anuales son:

- NINGUNO

#### **b) Principios contables**

Los principios y criterios contables distintos de los principios contables públicos que han sido aplicados para la consecución del objetivo de la imagen fiel y la información complementaria necesaria para alcanzarla, son:

- NINGUNO

## **2. Comparación de la información**

La información correspondiente al ejercicio 2022 se muestra comparativa con la del ejercicio anterior.

## **3. Cambios en criterios de contabilización**

A continuación se detallan los cambios realizados en este ejercicio en los criterios de contabilización y corrección de errores que tienen incidencia en las Cuentas Anuales:

- NINGUNO

## **4. Cambios en estimaciones contables**

A continuación se detallan los cambios realizados en estimaciones contables y su incidencia en las Cuentas Anuales:

- NINGUNO

## **4. Normas de reconocimiento y valoración**

---

Las principales normas de valoración utilizadas por la Entidad en la elaboración de sus cuentas anuales para el ejercicio 2022, de acuerdo con las establecidas por el Plan General de Contabilidad Pública, han sido las siguientes.

### **1. Inmovilizado material**

El inmovilizado material son los activos tangibles, muebles e inmuebles, que cumplen las condiciones especificadas en la norma de reconocimiento y valoración número 1 de la segunda parte del Plan General de Contabilidad Pública adaptado a la Administración Local, anexo a la ICAL.

Al establecer los criterios de valoración de los bienes registrados en este epígrafe, se han tenido en cuenta el tipo de activo de que se trata y la forma de adquisición del mismo.

Con carácter general se ha seguido el criterio de valoración del precio de adquisición o coste de producción, y en su defecto el valor razonable.

La valoración inicial de los elementos patrimoniales que pertenecen al inmovilizado material se realiza al coste, siendo aplicables distintos sistemas de valoración en función del tipo de activo y la forma de adquisición o producción.

La valoración posterior, utiliza el tratamiento general, es decir, el modelo del coste, para las distintas clases de inmovilizado material. De esta forma, con posterioridad a

su reconocimiento inicial como activos, todos los elementos del inmovilizado material, se contabilizan por su valoración inicial, incrementada, en su caso, por los desembolsos posteriores, y descontando la amortización acumulada practicada y la corrección valorativa acumulada por deterioro que hayan sufrido a lo largo de su vida útil.

#### Amortización:

La amortización es la distribución sistemática de la depreciación de un activo a lo largo de su vida útil. Su determinación se realiza, en cada momento, distribuyendo la base amortizable del bien entre la vida útil que reste, según el método de amortización utilizado. La base amortizable será igual al valor contable del bien en cada momento detrayéndole en su caso el valor residual que pudiera tener.

El método de amortización utilizado para los elementos del inmovilizado material es el método de amortización lineal.

La dotación de la amortización se reconoce como un gasto en el resultado del ejercicio por la parte correspondiente al valor contable al estar registrado el inmovilizado por el modelo de coste y su cálculo es en función de la vida útil, correspondiendo aproximadamente a los siguientes porcentajes:

<b>Porcentaje de amortización anual</b>	<b>Coficiente de amortización</b>	<b>Vida útil</b>
Construcciones	2,00%	50
Infraestructuras		
Bienes el patrimonio histórico		
Maquinaria y utillaje	10,00%	10
Instalaciones técnicas y otras instalaciones	10,00%	10
Mobiliario	10,00%	10
Equipos para procesos e información	12,50%	8
Elementos de transporte	10,00%	10
Otro inmovilizado material		

Existen excepciones al cálculo de la amortización: los terrenos tienen una vida ilimitada y por tanto no se amortizan. Ocurre lo mismo con inmovilizados tales como: minas, canteras y vertederos. Y en el caso particular de los bienes del patrimonio histórico, con una vida útil ilimitada o bien limitada pero imposible de estimarla con fiabilidad, tampoco se les aplicará el régimen de amortización.

## **2. Patrimonio público del suelo**

El patrimonio público del suelo son activos no corrientes materializados generalmente en bienes inmuebles, afectados al destino de dicho patrimonio.

Dichos bienes se registran cuando cumplen los criterios de reconocimiento de un activo previstos en el marco conceptual de la contabilidad pública del Plan contable y su valoración se realiza según lo establecido en la norma de reconocimiento y valoración número 1 del Inmovilizado material.

### 3. Inversiones inmobiliarias

Las inversiones inmobiliarias son inmuebles (terrenos o edificios, considerados en su totalidad o en parte, o ambos) que se tienen para obtener rentas, plusvalías o ambas, no para su uso en la producción o suministro de bienes o servicios, ni para fines administrativos, ni para su venta en el curso ordinario de las operaciones.

Asimismo se consideran inversiones inmobiliarias aquellos bienes patrimoniales distintos de los que forman el patrimonio público del suelo que no se clasifican a su entrada en el patrimonio de la entidad como inmovilizado material.

A las inversiones inmobiliarias le es de aplicación lo establecido en la norma de reconocimiento y valoración número 1 del Inmovilizado material.

### 4. Inmovilizado intangible

El inmovilizado intangible se concreta en un conjunto de activos intangibles y derechos susceptibles de valoración económica de carácter no monetario y sin apariencia física que cumplen, además, las características de permanencia en el tiempo y utilización en la producción de bienes y servicios o constituyen una fuente de recursos de la entidad.

Con carácter general, se excluyen del inmovilizado intangible y por tanto se consideran gasto del ejercicio, aquellos bienes y derechos cuyo precio unitario e importancia relativa, dentro de la masa patrimonial, así lo aconsejen.

Para su valoración inicial y posterior se aplican los criterios establecidos en la norma de reconocimiento y valoración número 1 del Inmovilizado material.

Debe establecerse si la vida útil de cada activo intangible es definida o indefinida, de forma que deban o no aplicarse las amortizaciones oportunas. Se considera tiene una vida útil indefinida cuando, sobre la base de un análisis de todos los factores relevantes, no existe un límite previsible al período a lo largo del cual se espera que el activo genere rendimientos económicos o potencial de servicio para la entidad, o a la utilización en la producción de bienes y servicios públicos. Los activos con vida útil indefinida no se amortizan, sin perjuicio de su posible deterioro. Los activos con vida útil definida se amortizan durante su vida útil.

### 5. Arrendamientos

El arrendamiento es cualquier acuerdo, con independencia de su instrumentación jurídica, por el que el arrendador cede al arrendatario, a cambio de percibir una suma única de dinero o una serie de pagos o cuotas, el derecho a utilizar un activo durante un período de tiempo determinado.

#### **Arrendamiento financiero**

Cuando de las condiciones económicas de un acuerdo de arrendamiento se deduce que se transfieren sustancialmente todos los riesgos y ventajas inherentes a la propiedad del activo objeto del contrato, el arrendamiento se califica como financiero.

Los activos objeto de arrendamiento financiero se registran y valoran de acuerdo a la norma de reconocimiento y valoración que les corresponde de acuerdo con su naturaleza.

Cuando la entidad ostenta la condición de arrendatario, en su contabilidad en el momento inicial reconoce el activo según su naturaleza y la obligación asociada al mismo como pasivo por el mismo importe, que es el menor valor entre el valor razonable del activo arrendado y el valor actual de los pagos acordados con el arrendador durante el plazo del arrendamiento, incluyendo, en su caso, la opción de compra, y con exclusión de las cuotas de carácter contingente así como de los costes de los servicios y demás gastos que no se pueden activar. Cada una de las cuotas de arrendamiento está constituida por dos partes que representan, respectivamente, la carga financiera y la reducción de la deuda pendiente de pago. La carga financiera total se distribuye a lo largo del plazo del arrendamiento y se imputa a los resultados del ejercicio en el que se devenga, aplicando el método del tipo de interés efectivo.

## **6. Permutas**

Los activos se adquieren en permuta en aquellos supuestos en los que los activos intercambiados no son similares desde un punto de vista funcional o vida útil y puede establecerse una estimación fiable del valor razonable de los mismos, el valor razonable del activo recibido. Si no puede valorarse con fiabilidad el valor razonable del activo recibido, el valor razonable del bien entregado, ajustado por el importe de cualquier eventual cantidad de efectivo transferido en la operación es el que se considera en la contabilización de la permuta.

Se aplican los siguientes criterios generales: ante diferencias en la valoración de los activos que surgen al dar de baja el activo entregado, se imputa dicha diferencia a la cuenta del resultado económico patrimonial. Cuando las diferencias entre los valores razonables de los activos intercambiados no se ajustan, de acuerdo a la legislación patrimonial aplicable, mediante efectivo, se tratan como subvenciones recibidas o entregadas, según el caso.

Estos son los criterios aplicables en los casos de permuta, la cual además está determinada por ciertas circunstancias que la identifican como tal.

## **7. Activos y pasivos financieros**

### Activos financieros:

Son activos financieros el dinero en efectivo, los instrumentos de capital o de patrimonio neto de otra entidad, los derechos a recibir efectivo u otro activo financiero de un tercero o de intercambiar con un tercero activos o pasivos financieros en condiciones potencialmente favorables. Los activos financieros se clasifican en categorías y se reconocen en el balance cuando la entidad se convierte en parte obligada según las cláusulas del contrato o acuerdo mediante el que se formaliza la inversión financiera.

Con carácter general, la valoración inicial es al valor razonable, excepto los activos financieros a corto plazo sin tipo de interés contractual los cuales se valoran por su

valor nominal y los que son a largo plazo por el nominal si es poco significativo el efecto de la no actualización. Las fianzas y depósitos se valoran siempre por el importe entregado, sin actualizar. La valoración posterior es al coste amortizado, excepto las excepciones citadas anteriormente, los activos financieros a valor razonable con cambios en resultados y los activos financieros disponibles para la venta.

Al cierre del ejercicio se efectúan las correcciones valorativas necesarias, si existe evidencia objetiva que el valor de un crédito se ha deteriorado por un suceso posterior al reconocimiento inicial y que ocasiona una reducción o retraso en los flujos de efectivo estimados futuros, como puede ser la insolvencia del deudor.

En el caso de los deudores por operaciones de gestión y otras cuentas a cobrar, se aplican las correcciones valorativas calculando la cuantía en función de un porcentaje, el cual tiene en cuenta la antigüedad de la deuda y, en los casos que es posible, mediante el tratamiento individualizado de los saldos deudores.

Se da de baja un activo financiero cuando expiran o se transmiten los derechos sobre los flujos de efectivo que el activo genera, siempre que en este último caso se hayan transferido de forma sustancial los riesgos y ventajas inherentes a la propiedad del activo financiero.

#### Pasivos financieros:

Un pasivo financiero es la obligación exigible e incondicional de entregar efectivo u otro activo financiero a un tercero o de intercambiar con un tercero activos o pasivos financieros en condiciones potencialmente desfavorables. Los pasivos financieros se clasifican en categorías a efectos de su valoración, existiendo los tipos:

- √ Pasivos financieros a coste amortizado
- √ Pasivos financieros a valor razonable con cambios en resultados

La entidad reconoce un pasivo financiero en el balance cuando se convierte en parte obligada según las cláusulas contractuales del instrumento financiero. Con carácter general, los pasivos financieros a coste amortizado se valoran inicialmente a su valor razonable, siendo el valor razonable de la contraprestación recibida ajustado con los costes de transacción que son directamente atribuibles a la emisión. No obstante, los costes de transacción se imputan al resultado del ejercicio en el que se reconoce el pasivo cuando tienen poca importancia relativa.

Existen excepciones a la valoración inicial al valor razonable como son: partidas a pagar con vencimiento a corto plazo se valoran por el nominal, partidas a pagar a largo plazo sin tipo de interés contractual se valoran por el nominal, préstamos recibidos a largo plazo con intereses subvencionados se valoran por el importe recibido cuando el efecto de la no actualización es poco significativo, las fianzas y depósitos se valoran siempre por el importe recibido, sin actualizar.

El criterio general en la valoración posterior es valorar los pasivos financieros a coste amortizado. A excepción de los casos citados anteriormente como excepciones al criterio general.

La baja de un pasivo financiero en cuentas se realiza cuando se extingue, es decir, cuando la obligación que dio origen al pasivo se ha cumplido o cancelado.



## **8. Coberturas contables**

Las operaciones de cobertura se utilizan de forma que uno o varios instrumentos financieros denominados instrumentos de cobertura se designan para cubrir un riesgo específicamente identificado que tiene impacto en la cuenta del resultado económico patrimonial o en el estado de cambios en el patrimonio neto, como consecuencia de variaciones en el valor razonable o en los flujos de efectivo de una o varias partidas cubiertas.

Una cobertura se califica de cobertura contable si cumple los requisitos exigidos en la norma de reconocimiento y valoración número 10 del Plan contable anexo a la ICAL, y se rige por los criterios de contabilización del instrumento de cobertura y de la partida cubierta regulados en la misma norma.

## **9. Existencias**

Los bienes y servicios comprendidos en las existencias se valoran por el precio de adquisición o el coste de producción.

El precio de adquisición comprende el consignado en factura, los impuestos indirectos no recuperables que recaen sobre la adquisición más todos los costes adicionales producidos hasta que los bienes se hallan en la ubicación y condición necesaria para su uso, tales como transportes, aranceles de aduanas, seguros y otros directamente atribuibles a la adquisición de las existencias.

El coste de producción se determina añadiendo al precio de adquisición de las materias primas y otras materias consumidas, los costes directamente imputables al producto. También se añade la parte que razonablemente corresponde de los costes indirectamente imputables a los productos, en la medida en que tales costes corresponden al período de fabricación, elaboración o construcción.

Cuando el valor realizable neto de las existencias es inferior a su precio de adquisición o a su coste de producción, se efectúan las oportunas correcciones valorativas.

## **10. Activos construidos o adquiridos para otras entidades**

Son bienes construidos o adquiridos por la entidad (que es la gestora), con base en el correspondiente contrato, convenio o acuerdo, con el objeto de que una vez finalizado el proceso de adquisición o construcción de los mismos se transfieran necesariamente a otra entidad destinataria, con independencia de que esta última participe o no en su financiación.

En el caso de construcción de los bienes, cuando los ingresos y los costes asociados al contrato o acuerdo son estimados con suficiente grado de fiabilidad, los ingresos derivados del mismo se reconocen en el resultado del ejercicio, en base al grado de avance o realización de la obra al final de cada ejercicio.

## 11. Transacciones en moneda extranjera

Son transacciones en moneda extranjera aquellas operaciones que se establecen o exigen su liquidación en una moneda extranjera. Se registran, en el momento de su reconocimiento en las cuentas anuales, en euros, aplicando al importe correspondiente en moneda extranjera el tipo de cambio al contado, existente en la fecha de la operación.

## 12. Ingresos y gastos

La imputación de los ingresos y gastos en el ejercicio sigue los principios de carácter económico patrimonial y los criterios contables definidos en el marco conceptual de la contabilidad pública de la primera parte del Plan general de la contabilidad adaptado a la administración local anexo a la ICAL, con el objetivo de conseguir la imagen fiel de las cuentas anuales.

Entre los principios, destacar el del Devengo, el cual establece que las transacciones y otros hechos económicos deben reconocerse en función de la corriente real de bienes y servicios que los mismos representan, y no en el momento en que se produzca la corriente monetaria o financiera derivada de aquéllos.

Otro principio que se aplica es el de Prudencia, el cual determina que se debe mantener cierto grado de precaución en los juicios de los que se derivan estimaciones bajo condiciones de incertidumbre, de tal manera que los ingresos no se sobrevaloren, y que los gastos no se infravaloren. Pero, además, el ejercicio de la prudencia no supone minusvaloración de ingresos ni sobrevaloración de gastos, realizados de forma intencionada, ya que ello privaría de neutralidad a la información, suponiendo un menoscabo a su fiabilidad.

En cuanto al principio de Imputación presupuestaria, destacar que los gastos e ingresos presupuestarios se imputan de acuerdo con su naturaleza económica y, en caso de los gastos, además, de acuerdo con la finalidad que con ellos se pretende conseguir.

En cuanto a los criterios de registro o reconocimiento contable de los elementos en las cuentas anuales, mencionar que el reconocimiento de ingresos en la cuenta del resultado económico patrimonial o en el estado de cambios en el patrimonio neto, tiene lugar como consecuencia de un incremento de los recursos económicos o del potencial de servicio de la entidad, ya sea mediante un incremento de activos, o una disminución de los pasivos, y siempre que su cuantía pueda determinarse con fiabilidad. Referente a los gastos, se reconocen en la cuenta del resultado económico patrimonial o en el estado de cambios en el patrimonio neto, cuando se produce una disminución de recursos económicos o del potencial de servicio de la entidad, ya sea mediante un decremento en los activos, o un aumento en los pasivos, y siempre que pueda valorarse o estimarse su cuantía con fiabilidad.

Cuando se tratan de gastos e ingresos que también tienen reflejo en la ejecución del presupuesto, el mencionado reconocimiento se realiza cuando, de acuerdo con el procedimiento establecido en cada caso, se dictan los correspondientes actos que determinan el reconocimiento de gastos o ingresos presupuestarios. En este caso, al menos a la fecha de cierre del período, aunque no se hayan dictado los mencionados actos, se reconocen en la cuenta del resultado económico patrimonial o en el estado

de cambios en el patrimonio neto los gastos e ingresos devengados por la entidad hasta dicha fecha.

### **13. Provisiones y contingencias**

Una provisión es un pasivo sobre el que existe incertidumbre acerca de su cuantía o vencimiento. Se reconoce una provisión cuando se cumplen determinadas condiciones reguladas en la norma de reconocimiento y valoración número 17 de la segunda parte del Plan General de Contabilidad Pública adaptado a la Administración Local, anexo a la ICAL.

El importe reconocido como provisión debe ser la mejor estimación del desembolso necesario para cancelar la obligación presente o para transferirla a un tercero. Las provisiones deben ser objeto de revisión, en la valoración posterior, al menos a fin de cada ejercicio y ajustadas en su caso, para reflejar la mejor estimación existente en ese momento.

Un pasivo contingente es una obligación posible, surgida a raíz de sucesos pasados, cuya existencia ha de ser confirmada sólo por la ocurrencia, o en su caso por la no ocurrencia, de uno o más acontecimientos inciertos en el futuro, que no están enteramente bajo el control de la entidad; o bien, una obligación presente, surgida a raíz de sucesos pasados, que no se ha reconocido contablemente porque no es probable que la entidad tenga que satisfacerla o porque el importe de la obligación no puede ser valorado con la suficiente fiabilidad.

La entidad no procede al reconocimiento de ningún pasivo contingente en el balance, tal como regula la norma de reconocimiento y valoración número 17 de la segunda parte del Plan General de Contabilidad Pública adaptado a la Administración Local, anexo a la ICAL.

### **14. Transferencias y subvenciones**

Las transferencias y subvenciones concedidas monetarias se contabilizan como gastos en el momento en que se tiene constancia de que se han cumplido las condiciones establecidas para su percepción, sin perjuicio de la imputación presupuestaria, que se efectúa de acuerdo con los criterios recogidos en la primera parte del Plan general contable adaptado a la administración local relativa al marco conceptual de la contabilidad pública. Las transferencias y subvenciones concedidas no monetarias o en especie, si se entrega un activo la entidad las reconoce en el momento de la entrega al beneficiario.

Las transferencias recibidas se reconocen como ingreso imputable al resultado del ejercicio en que se reconocen.

Las subvenciones recibidas se consideran no reintegrables y se reconocen como ingresos cuando existe un acuerdo individualizado de concesión de la subvención a favor de la entidad, se han cumplido las condiciones asociadas a su disfrute y no existen dudas razonables sobre su percepción, sin perjuicio de la imputación presupuestaria, que se efectúa de acuerdo con los criterios recogidos en la primera parte del Plan general contable adaptado a la administración local relativa al marco

conceptual de la contabilidad pública. En el resto de casos las subvenciones recibidas se consideran reintegrables y se reconocen como pasivo.

Las subvenciones recibidas se contabilizan, con carácter general, como ingresos directamente imputados al patrimonio neto, en una partida específica, imputándolas al resultado del ejercicio sobre una base sistemática y racional de forma correlacionada con los gastos derivados de la subvención de que se trata, para lo que se tiene en cuenta la finalidad fijada en su concesión:

Si la subvención es para financiar gastos: se imputan al resultado del mismo ejercicio en el que se devenguen los gastos que están financiando.

Si la subvención es por adquisición de activos: se imputan al resultado de cada ejercicio en proporción a la vida útil del bien, aplicando el mismo método que para la dotación a la amortización de los citados elementos, o, en su caso, cuando se produzca su enajenación o baja en inventario.

Si los activos son no amortizables, se imputan como ingresos en el ejercicio en el que se produzca la enajenación o baja en inventario de los mismos.

Si la subvención es por cancelación de pasivos: se imputan al resultado del ejercicio en que se produzca dicha cancelación, salvo cuando se otorguen en relación con una financiación específica, en cuyo caso se imputan en función del elemento financiado.

## **15. Actividades conjuntas**

Una actividad conjunta es un acuerdo en virtud del cual dos o más entidades denominadas partícipes emprenden una actividad económica que se somete a gestión conjunta, lo que supone compartir la potestad de dirigir las políticas financiera y operativa de dicha actividad con el fin de obtener rendimientos económicos o potencial de servicio, de tal manera que las decisiones estratégicas, tanto de carácter financiero como operativo requieren el consentimiento unánime de todos los partícipes.

En el caso de actividades conjuntas que no requieren la constitución de una nueva entidad, cada partícipe reconoce en sus cuentas anuales, clasificados de acuerdo con su naturaleza, la parte proporcional que le corresponda, en función de su porcentaje de participación, de los activos que controla conjuntamente con los demás partícipes y de los pasivos en los que haya incurrido conjuntamente, así como los activos afectos a la actividad conjunta que controle de forma individual y los pasivos en que incurra individualmente como consecuencia de la actividad conjunta, y la parte proporcional que le corresponda de los ingresos generados y de los gastos incurridos en la actividad conjunta, así como los gastos incurridos individualmente como consecuencia de su participación en la actividad conjunta.

## **16. Activos en estado de venta**

Los activos en estado de venta son activos no financieros, excluidos los del patrimonio público del suelo, clasificados inicialmente como no corrientes cuyo valor contable se recupera fundamentalmente a través de una transacción de venta, en lugar de por su uso continuado.

La valoración inicial implica que se valoran al valor contable que correspondería en ese momento al activo no corriente, según el modelo de coste. En la valoración posterior, se valoran al menor valor entre su valor contable, según el modelo de coste, y su valor razonable menos los costes de venta.

## 5. Inmovilizado material

### 1. Movimientos durante el ejercicio

Se indican a continuación los movimientos durante el ejercicio de cada partida del balance incluida en el epígrafe de Inmovilizado Material y sus correspondientes amortizaciones acumuladas y correcciones valorativas acumuladas.

#### INMOVILIZADO MATERIAL a 31/12/2022

Cuenta	Descripción	Saldo inicial	Entradas	Aumentos por traspasos de otras partidas	Salidas	Disminuciones por traspasos a otras partidas	Correcciones valorativas por deterioro del ejerc.	Amortizaciones del ejercicio	Incremento por revalorización en el ejercicio	Saldo final
210	Terrenos y bienes naturales	23.653.995,22	19.784,42	0,00	0,00	0,00	0,00	0,00	0,00	23.673.779,64
211	Construcciones	51.393.684,96	538.634,07	0,00	0,00	0,00	0,00	0,00	0,00	51.932.319,03
212	Infraestructuras	667.771,35	292.141,16	0,00	0,00	0,00	0,00	0,00	0,00	959.912,51
214	Maquinaria y utillaje	749.446,18	16.636,13	0,00	0,00	0,00	0,00	0,00	0,00	766.082,31
215	Instalaciones técnicas y otras instalaciones	1.843.374,61	46.304,43	0,00	0,00	0,00	0,00	0,00	0,00	1.889.679,04
216	Mobiliario	1.878.731,09	19.138,17	0,00	0,00	0,00	0,00	0,00	0,00	1.897.869,26
217	Equipos para procesos de información	321.940,45	36.724,86	0,00	0,00	0,00	0,00	0,00	0,00	358.665,31
218	Elementos de transporte	894.779,62	101.747,49	0,00	0,00	0,00	0,00	0,00	0,00	996.527,11
219	Otro inmovilizado material	1.138.696,17	46.048,61	0,00	0,00	0,00	0,00	0,00	0,00	1.184.744,78
2300	Adaptación de terrenos y bienes naturales. Inmov	1.599.141,22	0,00	0,00	0,00	0,00	0,00	0,00	0,00	1.599.141,22
232	Infraestructuras en curso	12.202.266,30	0,00	0,00	0,00	0,00	0,00	0,00	0,00	12.202.266,30
233	Bienes del patrimonio histórico en curso	1.951,60	0,00	0,00	0,00	0,00	0,00	0,00	0,00	1.951,60
<b>TOTAL INMOVILIZADO MATERIAL</b>		<b>96.345.778,77</b>	<b>1.117.159,34</b>	<b>0,00</b>	<b>0,00</b>	<b>0,00</b>	<b>0,00</b>	<b>0,00</b>	<b>0,00</b>	<b>97.462.938,11</b>

## 2. Información sobre:

### a) **Costes estimados de desmantelamiento**

Este apartado hace referencia, si es el caso, a los costes estimados de desmantelamiento del activo y de la restauración de su emplazamiento incluidos como mayor valor de los activos, así como grandes reparaciones o inspecciones generales incorporadas especificando las circunstancias que se han tenido en cuenta para su valoración.

### b) **Vidas útiles o coeficientes de amortización**

En este punto se indican las vidas útiles o coeficientes de amortización utilizados en los diferentes tipos de elementos, así como información, en su caso, sobre los coeficientes aplicados a distintas partes de un mismo elemento.

Se remite al apartado 4.1. de la Memoria donde se especifican las Normas de reconocimiento y valoración y en el cual se detalla el cuadro con los porcentajes de amortización aplicados por la entidad, incluyendo los del Inmovilizado Material.

### c) **Cambios de estimación**

En este punto, siempre que tenga incidencia significativa en el ejercicio presente o en ejercicios futuros, se informa de los cambios de estimación que afecten a valores residuales, a los costes estimados de desmantelamiento del activo y la restauración de su emplazamiento, vidas útiles y métodos de amortización, así como grandes reparaciones o inspecciones generales.

### d) **Gastos financieros capitalizados**

Si es el caso, se indican en este apartado los importes de los gastos financieros capitalizados en el ejercicio.

**e) Modelo de revalorización**

Caso que se utilice el modelo de revalorización, en este punto se informa del criterio utilizado para determinar el valor razonable de los bienes valorados de acuerdo con dicho modelo de revalorización, en particular, del ejercicio en que se ha efectuado la última revalorización.

**f) Bienes recibidos en adscripción**

Se informa de los bienes recibidos en adscripción, a nivel de partida de balance, con indicación de su valor activado, amortización y correcciones valorativas por deterioro acumuladas. Se identifican cada uno de los bienes recibidos en adscripción durante el ejercicio.

<b>Bienes recibidos en adscripción: partida Balance</b>	<b>Valor activado</b>	<b>Amortización</b>	<b>Correcciones valorativas por deterioro acumuladas</b>
<b>Total</b>	<b>0,00</b>	<b>0,00</b>	<b>0,00</b>

**g) Bienes entregados en adscripción**

Se identifican los entes a los que se han entregado bienes en adscripción durante el ejercicio.

<b>Bienes entregados en adscripción</b>	<b>Ente al que se ha entregado el bien</b>	<b>Importe del bien entregado</b>
<b>Total</b>		<b>0,00</b>



**h) Bienes recibidos en cesión**

Se identifican en este apartado los bienes recibidos en cesión durante el ejercicio.

**i) Bienes entregados en cesión**

Se identifican en este apartado los entes a los que se han entregado bienes en cesión durante el ejercicio.

**j) Arrendamientos financieros**

Información sobre los arrendamientos financieros y otras operaciones de naturaleza similar de importe significativo sobre bienes del inmovilizado material, sin perjuicio de la información requerida en otras partes de la memoria.

**k) Bienes destinados al uso general**

Se informa de los bienes que se encuentran destinados al uso general.

<b>Bienes entregados al uso general</b>	<b>Tipo de bien</b>	<b>Importe del bien</b>
<b>Total</b>		<b>0,00</b>

**l) Bienes construidos por la entidad**

Se informa del valor activado en el ejercicio de los bienes construidos por la entidad, cuando sea de un importe significativo.

**m) Otras circunstancias de carácter sustantivo que afecten a bienes del inmovilizado material**

En este punto se especifica cualquier otra circunstancia de carácter sustantivo que afecte a bienes del inmovilizado material, tal como garantías, restricciones de titularidad, litigios y situaciones análogas.

## 6. Patrimonio público del suelo

---

Los movimientos de este epígrafe del Balance de Situación han sido durante el ejercicio, los siguientes:

### PATRIMONIO PÚBLICO DEL SUELO a 31/12/2022

Cuenta	Descripción	Saldo inicial	Entradas	Aumentos por traspasos de otras p@rtidas	Salidas	Disminuciones por traspasos a otras p@rtidas	Correcciones valorat.netas por deterioro del ejerc.	Amortizaciones del ejercicio	Aumento por revalorización en el ejercicio	Saldo final
240	Terrenos del Patrimonio público del suelo	683.917,72	0,00	0,00	0,00	0,00	0,00	0,00	0,00	683.917,72
<b>TOTAL PATRIMONIO PÚBLICO DEL SUELO</b>		<b>683.917,72</b>	<b>0,00</b>	<b>0,00</b>	<b>0,00</b>	<b>0,00</b>	<b>0,00</b>	<b>0,00</b>	<b>0,00</b>	<b>683.917,72</b>

## 7. Inversiones inmobiliarias

Los movimientos de este epígrafe del Balance de Situación han sido durante el ejercicio, los siguientes:

### INVERSIONES INMOBILIARIAS a 31/12/2022

Cuenta	Descripción	Saldo inicial	Entradas	Aumentos por traspasos de otras p@rtidas	Salidas	Disminuciones por traspasos a otras p@rtidas	Correcciones valorat.netas por deterioro del ejerc.	Amortizaciones del ejercicio	Incremento por revalorización en el ejercicio	Saldo final
220	Inversiones en terrenos	0,00	19.239,00	0,00	0,00	0,00	0,00	0,00	0,00	19.239,00
221	Inversiones en construcciones	911.507,62	0,00	0,00	0,00	0,00	0,00	0,00	0,00	911.507,62
<b>TOTAL INVERSIONES INMOBILIARIAS</b>		<b>911.507,62</b>	<b>19.239,00</b>	<b>0,00</b>	<b>0,00</b>	<b>0,00</b>	<b>0,00</b>	<b>0,00</b>	<b>0,00</b>	<b>930.746,62</b>

## 8. Inmovilizado intangible

### 1. Movimientos durante el ejercicio

Se indican a continuación los movimientos durante el ejercicio de cada partida del balance incluida en el epígrafe de Inmovilizado Intangible y sus correspondientes amortizaciones acumuladas y correcciones valorativas acumuladas.

### INMOVILIZADO INTANGIBLE a 31/12/2022

Cuenta	Descripción	Saldo inicial	Entradas	Aumentos por traspasos de otras p@rtidas	Salidas	Disminuciones por traspasos a otras p@rtidas	Correcciones valorat.netas por deterioro	Amortizaciones del ejercicio	Aumento por revalorización en el ejercicio	Saldo final
201	Inversión en desarrollo	0,00	22.282,67	0,00	0,00	0,00	0,00	0,00	0,00	22.282,67
203	Propiedad industrial e intelectual	16.206,29	0,00	0,00	0,00	0,00	0,00	0,00	0,00	16.206,29

## INMOVILIZADO INTANGIBLE a 31/12/2022

Cuenta	Descripción	Saldo inicial	Entradas	Aumentos por traspasos de otras partidas	Salidas	Disminuciones por traspasos a otras partidas	Correcciones valorat.netas por deterioro	Amortizaciones del ejercicio	Aumento por revalorización en el ejercicio	Saldo final
206	Aplicaciones informáticas	16.938,40	743,73	0,00	0,00	0,00	0,00	0,00	0,00	17.682,13
207	Inversiones sobre activos utilizados en régimen	0,00	1.229,04	0,00	0,00	0,00	0,00	0,00	0,00	1.229,04
209	Otro inmovilizado intangible	54.775,28	0,00	0,00	0,00	0,00	0,00	0,00	0,00	54.775,28
<b>TOTAL INMOVILIZADO INTANGIBLE</b>		<b>87.919,97</b>	<b>24.255,44</b>	<b>0,00</b>	<b>0,00</b>	<b>0,00</b>	<b>0,00</b>	<b>0,00</b>	<b>0,00</b>	<b>112.175,41</b>

### 2. Información sobre:

#### a) Vidas útiles o coeficientes de amortización

En este punto se indican las vidas útiles o coeficientes de amortización utilizados en los diferentes tipos de elementos.

Se remite al apartado 4.1. de la Memoria donde se especifican las Normas de reconocimiento y valoración y en el cual se detalla el cuadro con los porcentajes de amortización aplicados por la entidad, incluyendo los del Inmovilizado Intangible.

#### b) Cambios de estimación

En este punto, siempre que tenga incidencia significativa en el ejercicio presente o en ejercicios futuros, se informa de los cambios de estimación que afecten a valores residuales, vidas útiles y métodos de amortización.

**c) Gastos financieros capitalizados**

Si es el caso, se indican en este apartado los importes de los gastos financieros capitalizados en el ejercicio.

**d) Modelo de revalorización**

Caso que se utilice el modelo de revalorización, en este punto se informa del criterio utilizado para determinar el valor razonable de los bienes valorados de acuerdo con dicho modelo de revalorización, en particular, del ejercicio en que se ha efectuado la última revalorización.

**e) Desembolsos por investigación y desarrollo**

Se indica en este apartado el importe agregado de los desembolsos por investigación y desarrollo que se han reconocido como gastos durante el ejercicio, así como la justificación del cumplimiento de las circunstancias que soportan la capitalización de gastos de investigación y desarrollo.

**f) Otras circunstancias de carácter sustantivo que afecten al inmovilizado intangible**

En este punto se especifica cualquier otra circunstancia de carácter sustantivo que afecte al inmovilizado intangible, tal como garantías, restricciones de titularidad, litigios y situaciones análogas.

## 9. Arrendamientos financieros y otras operaciones de naturaleza similar

---

Esta información es suministrada por la entidad arrendataria.

Se indica para cada clase de activos, el importe por el que se ha reconocido inicialmente el activo, indicando si éste corresponde al valor razonable del activo o, en su caso, al valor actual de los pagos a realizar y existencia, en su caso, de la opción de compra. A su vez se indica una descripción general de los acuerdos significativos de arrendamiento financiero y la naturaleza de los activos que surjan de estos contratos.

<u>Nombre Clase Activo</u>	<u>Importe reconocimiento inicial</u>	<u>Valoración</u>	<u>Opción de compra (S/N)</u>	<u>Acuerdos</u>	<u>Naturaleza</u>
<b>Total</b>	<b>0,00</b>				

## 10. Activos financieros

### 1. Información relacionada con el balance

#### a) Resumen de activos financieros

Estado resumen de la conciliación entre la clasificación de activos financieros del balance y las categorías que se establecen de los mismos en la norma de reconocimiento y valoración número 8 de la segunda parte del Plan General de Contabilidad Pública adaptado a la Administración Local, anexo a la ICAL.

#### Activos financieros a 31/12/2022

	ACTIVOS FINANCIEROS LARGO PLAZO						ACTIVOS FINANCIEROS CORTO PLAZO						TOTAL	
	Inversiones en patrimonio 2022	Inversiones en patrimonio 2021	Valores representativos de deuda 2022	Valores representativos de deuda 2021	Otras inversiones 2022	Otras inversiones 2021	Inversiones en patrimonio 2022	Inversiones en patrimonio 2021	Valores representativos de deuda 2022	Valores representativos de deuda 2021	Otras inversiones 2022	Otras inversiones 2021	Total 2022	Total 2021
CREDITOS Y PARTIDAS A COBRAR			0,00	0,00	0,00	0,00			0,00	0,00	0,00	0,00	0,00	0,00
INVERSIONES MANTENIDAS HASTA EL VENCIMIENTO			0,00	0,00					0,00	0,00			0,00	0,00
ACTIVOS FINANCIEROS A VALOR RAZONABLE CON CAMBIO EN RESULTADOS	172.336,00	172.336,00			0,00	0,00	0,00	0,00	0,00	0,00	0,00	0,00	172.336,00	172.336,00
INVERSIONES EN ENTIDADES DEL GRUPO MULTIGRUPO Y	630,46	630,46	0,00	0,00	0,00	0,00	0,00	0,00	0,00	0,00	0,00	0,00	630,46	630,46

## Activos financieros a 31/12/2022

	ACTIVOS FINANCIEROS LARGO PLAZO						ACTIVOS FINANCIEROS CORTO PLAZO						TOTAL	
	Inversiones en patrimonio 2022	Inversiones en patrimonio 2021	Valores representativos de deuda 2022	Valores representativos de deuda 2021	Otras inversiones 2022	Otras inversiones 2021	Inversiones en patrimonio 2022	Inversiones en patrimonio 2021	Valores representativos de deuda 2022	Valores representativos de deuda 2021	Otras inversiones 2022	Otras inversiones 2021	Total 2022	Total 2021
ASOCIADAS														
ACTIVOS FINANCIEROS DISPONIBLES PARA LA VENTA			0,00	0,00			0,00	0,00	0,00	0,00			0,00	0,00
<b>TOTAL</b>	<b>172.966,46</b>	<b>172.966,46</b>	<b>0,00</b>	<b>0,00</b>	<b>0,00</b>	<b>0,00</b>	<b>0,00</b>	<b>0,00</b>	<b>0,00</b>	<b>0,00</b>	<b>0,00</b>	<b>0,00</b>	<b>172.966,46</b>	<b>172.966,46</b>

### b) Reclasificación

En el caso de reclasificar activos financieros, de conformidad con lo establecido en el apartado 9 de la norma de reconocimiento y valoración número 8, pasando a valorarlos al coste o al coste amortizado en lugar de a valor razonable, o viceversa, se informa del importe reclasificado de cada una de las categorías y del motivo de la reclasificación.

Activo Financiero	Imp.reclasificado al coste amortizado	Imp.reclasificado al valor razonable	Motivo de la reclasificación
<b>Total</b>	<b>0,00</b>	<b>0,00</b>	



c) Activos financieros entregados en garantía

Si es el caso, se informa del valor contable de los activos financieros entregados en garantía así como de la clase de activos financieros a la que pertenecen.

<u>Activo Financiero entregado en garantía</u>	<u>Clase de activos financieros</u>	<u>Valor contable</u>
<b>Total</b>		<b>0,00</b>

d) Correcciones por deterioro del valor

La entidad informa, para cada clase de activo financiero, del movimiento de las cuentas correctoras utilizadas para registrar el deterioro de valor, cuando se produce.

**CORRECCIONES POR DETERIORO DEL VALOR a 31/12/2022**

	<b>SALDO INICIAL</b>	<b>DISMINUCIONES DE VALOR POR DETERIORO CREDITICIO DEL EJERCICIO</b>	<b>REVERSION DEL DETERIORO CREDITICIO EN EL EJERCICIO</b>	<b>SALDO FINAL</b>
<b>Activos financieros a Largo Plazo</b>	0,00	0,00	0,00	0,00
<b>Inversiones en patrimonio</b>	0,00	0,00	0,00	0,00

## CORRECCIONES POR DETERIORO DEL VALOR a 31/12/2022

	SALDO INICIAL	DISMINUCIONES DE VALOR POR DETERIORO CREDITICIO DEL EJERCICIO	REVERSION DEL DETERIORO CREDITICIO EN EL EJERCICIO	SALDO FINAL
Valores representativos de deuda	0,00	0,00	0,00	0,00
Otras inversiones	0,00	0,00	0,00	0,00
<b>Activos financieros a Corto Plazo</b>	<b>0,00</b>	<b>0,00</b>	<b>0,00</b>	<b>0,00</b>
Inversiones en patrimonio	0,00	0,00	0,00	0,00
Valores representativos de deuda	0,00	0,00	0,00	0,00
Otras inversiones	0,00	0,00	0,00	0,00

### 2. Información relacionada con la cuenta del resultado económico-patrimonial

Si es el caso, la entidad proporciona la información sobre los resultados netos procedentes de las distintas categorías de activos financieros definidas en la norma de reconocimiento y valoración número 8 de Activos financieros; y sobre los ingresos financieros calculados por aplicación del método del tipo de interés efectivo.

### 3. Información sobre los riesgos de tipo de cambio y de tipo de interés

#### a) Riesgo de tipo de cambio

Información sobre las inversiones financieras en moneda distinta del euro, agrupadas por monedas.

<b>Nombre Moneda</b>	<b>Inversiones en patrimonio</b>	<b>Valores representativos de la deuda</b>	<b>Otras inversiones</b>	<b>TOTAL</b>
				0,00
				0,00
				0,00
				0,00
				0,00
<b>Total</b>	<b>0,00</b>	<b>0,00</b>	<b>0,00</b>	<b>0,00</b>

% Inversiones moneda distinta del euro sobre inversiones totales %

b) Riesgo de tipo de interés

Para los activos financieros que se valoren al coste amortizado, se informará sobre su distribución entre activos a tipo de interés fijo y a tipo variable, en términos absolutos y porcentuales.

<b>Clase Activo Financiero / Tipo interés</b>	<b>A tipo interés fijo</b>	<b>A tipo interés variable</b>	<b>TOTAL</b>
			0,00
			0,00
			0,00
			0,00
			0,00
<b>Total</b>	<b>0,00</b>	<b>0,00</b>	<b>0,00</b>

% de activos financieros a tipo de interés fijo o variable sobre el total %

#### 4. Otra información

Se indica en este punto cualquier otra información de carácter sustantivo que afecte a los activos financieros.

### 11. Pasivos financieros

---

#### 2. Situación y movimientos de las deudas

e) Deudas al coste amortizado

#### SITUACION Y MOVIMIENTOS DE LAS DEUDAS a)DEUDAS AL COSTE AMORTIZADO

IDENTIFICACION DE LA DEUDA	T.I.E.	DEUDA A 1 ENERO		CREACIONES		INTERESES DEVENGADOS SEGUN T.I.E.			DIFERENCIAS DE CAMBIO		DISMINUCIONES		DEUDA A 31 DICIEMBRE	
		COSTE AMORTIZADO	INTERESES EXPLICITOS	EFFECTIVO	GASTOS	EXPLICITOS	RESTO	INTERESES CANCELADOS	DEL COSTE AMORTIZADO	DE INTERESES EXPLICITOS	VALOR CONTABLE	RESULTADO	COSTE AMORTIZADO	INTERESES EXPLICITOS
2022000001 Devolución Participación en Tributos del Estado 2020		0,00	0,00	115.169,93	0,00	0,00	0,00	0,00	0,00	0,00	0,00	0,00	115.169,93	0,00
2006000003 FIANZAS Y DEPOSITOS RECIBIDOS		13.229,94	0,00	0,00	0,00	0,00	0,00	0,00	0,00	0,00	0,00	0,00	13.229,94	0,00

## SITUACION Y MOVIMIENTOS DE LAS DEUDAS a)DEUDAS AL COSTE AMORTIZADO

IDENTIFICACION DE LA DEUDA	T.I.E.	DEUDA A 1 ENERO		CREACIONES		INTERESES DEVENGADOS SEGUN T.I.E.			DIFERENCIAS DE CAMBIO		DISMINUCIONES		DEUDA A 31 DICIEMBRE	
		COSTE AMORTIZADO	INTERESES EXPLICITOS	EFFECTIVO	GASTOS	EXPLICITOS	RESTO	INTERESES CANCELADOS	DEL COSTE AMORTIZADO	DE INTERESES EXPLICITOS	VALOR CONTABLE	RESULTADO	COSTE AMORTIZADO	INTERESES EXPLICITOS
<b>2006000005 GUSTAVO DIAZ, FIANZA DEFINITIVA</b>		3.600,00	0,00	0,00	0,00	0,00	0,00	0,00	0,00	0,00	0,00	0,00	3.600,00	0,00
<b>2006000010 LAMINEX FIANZA DEFINITIVA ADJ. PARCELA</b>		39.217,00	0,00	0,00	0,00	0,00	0,00	0,00	0,00	0,00	0,00	0,00	39.217,00	0,00
<b>2008000005 CEMENTOS DEL TAJO, FIANZA DEL 3º% DEL PAU LA MOJAR</b>		20.266,50	0,00	0,00	0,00	0,00	0,00	0,00	0,00	0,00	0,00	0,00	20.266,50	0,00
<b>2009000009 GHEORGE TIMPA, FIANZA LOCAL BAR CAFETERIA CSP</b>		240,00	0,00	0,00	0,00	0,00	0,00	0,00	0,00	0,00	0,00	0,00	240,00	0,00
<b>2010000003 LOPEZ-LILLO PEDROCHE DANIEL, FIANZA BAR PISCINA 10</b>		300,00	0,00	0,00	0,00	0,00	0,00	0,00	0,00	0,00	0,00	0,00	300,00	0,00
<b>2010000004 ARYAJU ASOC. GARANTIA DEFINITIVA A DESCONTAR DE FR</b>		2.975,00	0,00	0,00	0,00	0,00	0,00	0,00	0,00	0,00	0,00	0,00	2.975,00	0,00
<b>2010000005 PROMOCIONES ALMAGRO PROAL, FIANZA URBANIZA.-UE-68</b>		50,00	0,00	0,00	0,00	0,00	0,00	0,00	0,00	0,00	0,00	0,00	50,00	0,00
<b>2010000009 INDUSTRIAL.ESTRATEGICAS, DEPOSITO JESUS ALONSO MUÑ</b>		21.011,10	0,00	0,00	0,00	0,00	0,00	0,00	0,00	0,00	21.011,10	0,00	0,00	0,00
<b>2012000002 COORDINA2 GLOBAL FIANZA 5% DE LA OBRA "ENTROQUE CO</b>		1.339,34	0,00	0,00	0,00	0,00	0,00	0,00	0,00	0,00	0,00	0,00	1.339,34	0,00
<b>2018000008 SIST.OFICINA MADRID SURESTE, RENTING EQUIP.MULTIFU</b>														

## SITUACION Y MOVIMIENTOS DE LAS DEUDAS a)DEUDAS AL COSTE AMORTIZADO

IDENTIFICACION DE LA DEUDA	T.I.E.	DEUDA A 1 ENERO		CREACIONES		INTERESES DEVENGADOS SEGUN T.I.E.			DIFERENCIAS DE CAMBIO		DISMINUCIONES		DEUDA A 31 DICIEMBRE	
		COSTE AMORTIZADO	INTERESES EXPLICITOS	EFFECTIVO	GASTOS	EXPLICITOS	RESTO	INTERESES CANCELADOS	DEL COSTE AMORTIZADO	DE INTERESES EXPLICITOS	VALOR CONTABLE	RESULTADO	COSTE AMORTIZADO	INTERESES EXPLICITOS
		432,00	0,00	0,00	0,00	0,00	0,00	0,00	0,00	0,00	432,00	0,00	0,00	0,00
<b>2018000009 VIVERO-ESCUELA JUNCO SL, SERV.MANT.PARQUES Y JARDI</b>		2.850,00	0,00	0,00	0,00	0,00	0,00	0,00	0,00	0,00	0,00	0,00	2.850,00	0,00
<b>2018000011 A.EMBARBA SA, FIANZA 5% MANTENIMIENTO ASCENSORES</b>		88,20	0,00	0,00	0,00	0,00	0,00	0,00	0,00	0,00	0,00	0,00	88,20	0,00
<b>2018000012 ASESORIA VALERO SL, FIANZA 5% CONFECCION NOMINAS</b>		324,00	0,00	0,00	0,00	0,00	0,00	0,00	0,00	0,00	0,00	0,00	324,00	0,00
<b>2018000013 TRENASA SA, FIANZA 5% MANT.CALEFACCION</b>		31,31	0,00	0,00	0,00	0,00	0,00	0,00	0,00	0,00	0,00	0,00	31,31	0,00
<b>2018000014 ASC. MUSICAL SANTA CECILIA, GARANTIA DEF. 5% INTER</b>		1.100,00	0,00	0,00	0,00	0,00	0,00	0,00	0,00	0,00	0,00	0,00	1.100,00	0,00
<b>2018000015 TRENASA GARANTIA DEF.MANTENIMIENTO CLIMAT.AYTO.</b>		29,63	0,00	0,00	0,00	0,00	0,00	0,00	0,00	0,00	0,00	0,00	29,63	0,00
<b>2018000016 GAM 2000 SL FIANZA CONTRATO MANT.MODULO CONTAB.ABS</b>		225,00	0,00	0,00	0,00	0,00	0,00	0,00	0,00	0,00	0,00	0,00	225,00	0,00
<b>2018000017 I-MADE GLOBAL SPAIN SL,LICITAC.CUBRIR PISTAS PADEL</b>		2.993,25	0,00	0,00	0,00	0,00	0,00	0,00	0,00	0,00	0,00	0,00	2.993,25	0,00
<b>2019000001 PEDREGOSA SL, EXP.25/19, LICITACION TONER</b>		146,18	0,00	0,00	0,00	0,00	0,00	0,00	0,00	0,00	0,00	0,00	146,18	0,00

## SITUACION Y MOVIMIENTOS DE LAS DEUDAS a)DEUDAS AL COSTE AMORTIZADO

IDENTIFICACION DE LA DEUDA	T.I.E.	DEUDA A 1 ENERO		CREACIONES		INTERESES DEVENGADOS SEGUN T.I.E.			DIFERENCIAS DE CAMBIO		DISMINUCIONES		DEUDA A 31 DICIEMBRE	
		COSTE AMORTIZADO	INTERESES EXPLICITOS	EFFECTIVO	GASTOS	EXPLICITOS	RESTO	INTERESES CANCELADOS	DEL COSTE AMORTIZADO	DE INTERESES EXPLICITOS	VALOR CONTABLE	RESULTADO	COSTE AMORTIZADO	INTERESES EXPLICITOS
<b>2019000002 PRODUCTOS GRUESO SA, EXP.21/19, LOTE 2 LEGUMBRES</b>		135,20	0,00	0,00	0,00	0,00	0,00	0,00	0,00	0,00	0,00	0,00	135,20	0,00
<b>2019000003 FETRANS PER SL, EXP.20/19, RESIDUOS PUNTO LIMPIO</b>		284,99	0,00	0,00	0,00	0,00	0,00	0,00	0,00	0,00	0,00	0,00	284,99	0,00
<b>2019000004 HIJOS DE GABRIEL VEGA, GARANTIA EXP.21/19 PATATAS</b>		300,00	0,00	0,00	0,00	0,00	0,00	0,00	0,00	0,00	0,00	0,00	300,00	0,00
<b>2019000005 SOLISS MUTUALIDAD SEGURO,FLOTA VEHICULOS EXP.55/19</b>		341,00	0,00	0,00	0,00	0,00	0,00	0,00	0,00	0,00	0,00	0,00	341,00	0,00
<b>2019000006 JOSE LUIS LUCENDO, EXP.54/2019 ILUMINACION FIESTAS</b>		700,00	0,00	0,00	0,00	0,00	0,00	0,00	0,00	0,00	0,00	0,00	700,00	0,00
<b>2019000007 TECNICAS DOSIFICACION, EXP.52/19, CLORO AGUAS</b>		316,78	0,00	0,00	0,00	0,00	0,00	0,00	0,00	0,00	0,00	0,00	316,78	0,00
<b>2019000008 FCO JAVIER FERNANDEZ BRAVO, EXP.47/19, MANT.CALEFA</b>		67,20	0,00	0,00	0,00	0,00	0,00	0,00	0,00	0,00	0,00	0,00	67,20	0,00
<b>2019000009 SPECIAL DOCUMENTS SL, GARANTIA 5% EXP.51/2019 PAPE</b>		57,20	0,00	0,00	0,00	0,00	0,00	0,00	0,00	0,00	0,00	0,00	57,20	0,00
<b>2019000010 GALVEZ FERNANDEZ JOSE ANTONIO, GARANTIA 5% PRODUCT</b>		121,07	0,00	0,00	0,00	0,00	0,00	0,00	0,00	0,00	0,00	0,00	121,07	0,00
<b>2019000011 PS FORMACION SL,GARANTIA 5% SERV.DELEGADO PROT.DAT</b>		126,00	0,00	0,00	0,00	0,00	0,00	0,00	0,00	0,00	0,00	0,00	126,00	0,00

## SITUACION Y MOVIMIENTOS DE LAS DEUDAS a)DEUDAS AL COSTE AMORTIZADO

IDENTIFICACION DE LA DEUDA	T.I.E.	DEUDA A 1 ENERO		CREACIONES		INTERESES DEVENGADOS SEGUN T.I.E.			DIFERENCIAS DE CAMBIO		DISMINUCIONES		DEUDA A 31 DICIEMBRE	
		COSTE AMORTIZADO	INTERESES EXPLICITOS	EFFECTIVO	GASTOS	EXPLICITOS	RESTO	INTERESES CANCELADOS	DEL COSTE AMORTIZADO	DE INTERESES EXPLICITOS	VALOR CONTABLE	RESULTADO	COSTE AMORTIZADO	INTERESES EXPLICITOS
<b>2019000012 SERKOTEN SAU, EXO. 72/2019 CONTENEDORES HIGIENICOS</b>		33,47	0,00	0,00	0,00	0,00	0,00	0,00	0,00	0,00	0,00	0,00	33,47	0,00
<b>2019000013 SERKOTEN SAU, EXO. 73/2019 BACTEROSTATICOS</b>		105,80	0,00	0,00	0,00	0,00	0,00	0,00	0,00	0,00	0,00	0,00	105,80	0,00
<b>2020000001 DIA CASH SL, GARANTIA PROV. EXP. 3/2020, PAPEL A4</b>		91,00	0,00	0,00	0,00	0,00	0,00	0,00	0,00	0,00	0,00	0,00	91,00	0,00
<b>2020000002 FRUTICOLAS ATECA SL, GARANTIA EXP.1/2020 LOTE 1 HU</b>		62,59	0,00	0,00	0,00	0,00	0,00	0,00	0,00	0,00	0,00	0,00	62,59	0,00
<b>2020000003 FRUTICOLAS ATECA SL, GARANTIA DEF.5% LOTE 3 ULTRAM</b>		311,38	0,00	0,00	0,00	0,00	0,00	0,00	0,00	0,00	0,00	0,00	311,38	0,00
<b>2020000004 RECUBRIMIENTOS Y MOLDEADOS SA, GARANTIA DEF.5% EXP</b>		5.934,10	0,00	0,00	0,00	0,00	0,00	0,00	0,00	0,00	0,00	0,00	5.934,10	0,00
<b>2020000005 GALVEZ FERNANDEZ JOSE ANTONIO, FIANZA EXP.12/2020</b>		131,53	0,00	0,00	0,00	0,00	0,00	0,00	0,00	0,00	0,00	0,00	131,53	0,00
<b>2020000006 REDOSAR SL, FIANZA 5% EXP.13.2020, PRODUCTOS LIMPI</b>		251,45	0,00	0,00	0,00	0,00	0,00	0,00	0,00	0,00	0,00	0,00	251,45	0,00
<b>2020000007 OFFICEXPRESS IBERIA SL, EXP. 33/2020, EQUIPO MULTI</b>		1.544,80	0,00	0,00	0,00	0,00	0,00	0,00	0,00	0,00	0,00	0,00	1.544,80	0,00
<b>2020000008 CEPILLERIA INDUSTRIAL ALAVESA SL, FIANZA EXP.62/20</b>														



## SITUACION Y MOVIMIENTOS DE LAS DEUDAS a)DEUDAS AL COSTE AMORTIZADO

IDENTIFICACION DE LA DEUDA	T.I.E.	DEUDA A 1 ENERO		CREACIONES		INTERESES DEVENGADOS SEGUN T.I.E.			DIFERENCIAS DE CAMBIO		DISMINUCIONES		DEUDA A 31 DICIEMBRE	
		COSTE AMORTIZADO	INTERESES EXPLICITOS	EFFECTIVO	GASTOS	EXPLICITOS	RESTO	INTERESES CANCELADOS	DEL COSTE AMORTIZADO	DE INTERESES EXPLICITOS	VALOR CONTABLE	RESULTADO	COSTE AMORTIZADO	INTERESES EXPLICITOS
		126,75	0,00	0,00	0,00	0,00	0,00	0,00	0,00	0,00	0,00	0,00	126,75	0,00
<b>202000009 AF INFORMATICA PROF.TOLEDANA, EXP.59/20 MANT.INF.A</b>		1.320,00	0,00	0,00	0,00	0,00	0,00	0,00	0,00	0,00	0,00	0,00	1.320,00	0,00
<b>2021000001 CLYSEMA SA FIANZA EXP. 10/21 MANT.CALEFACCION ESC_</b>		27,65	0,00	0,00	0,00	0,00	0,00	0,00	0,00	0,00	0,00	0,00	27,65	0,00
<b>2021000002 GRANJA SAN ANTON JJ SL, FIANZA EXP 2/21, ARRENDAMI</b>		16,75	0,00	0,00	0,00	0,00	0,00	0,00	0,00	0,00	0,00	0,00	16,75	0,00
<b>2021000003 GRASAS DEL CENTRO SA, GARANTIA DEF.5% PARC.309 POL</b>		2.448,52	0,00	0,00	0,00	0,00	0,00	0,00	0,00	0,00	0,00	0,00	2.448,52	0,00
<b>2021000004 GRASAS DEL CENTRO SA, GARANTIA DEF.5% PARC.314 POL</b>		2.408,56	0,00	0,00	0,00	0,00	0,00	0,00	0,00	0,00	0,00	0,00	2.408,56	0,00
<b>2021000005 GRASAS DEL CENTRO SA, GARANTIA DEF.5% PARC.315 POL</b>		2.325,23	0,00	0,00	0,00	0,00	0,00	0,00	0,00	0,00	0,00	0,00	2.325,23	0,00
<b>2021000006 GRASAS DEL CENTRO SA, GARANTIA DEF.5% PARC.316 POL</b>		2.411,99	0,00	0,00	0,00	0,00	0,00	0,00	0,00	0,00	0,00	0,00	2.411,99	0,00
<b>2021000007 GRASAS DEL CENTRO SA, GARANTIA DEF.5% PARC.317 POL</b>		1.789,87	0,00	0,00	0,00	0,00	0,00	0,00	0,00	0,00	0,00	0,00	1.789,87	0,00
<b>2021000008 FRANCISCO JAVIER CELDRAN MENDOZA, FIANZA BAR CSP</b>		120,00	0,00	0,00	0,00	0,00	0,00	0,00	0,00	0,00	0,00	0,00	120,00	0,00

## SITUACION Y MOVIMIENTOS DE LAS DEUDAS a)DEUDAS AL COSTE AMORTIZADO

IDENTIFICACION DE LA DEUDA	T.I.E.	DEUDA A 1 ENERO		CREACIONES		INTERESES DEVENGADOS SEGUN T.I.E.			DIFERENCIAS DE CAMBIO		DISMINUCIONES		DEUDA A 31 DICIEMBRE	
		COSTE AMORTIZADO	INTERESES EXPLICITOS	EFFECTIVO	GASTOS	EXPLICITOS	RESTO	INTERESES CANCELADOS	DEL COSTE AMORTIZADO	DE INTERESES EXPLICITOS	VALOR CONTABLE	RESULTADO	COSTE AMORTIZADO	INTERESES EXPLICITOS
<b>2021000009 RIVERA GUISADO JOSE ANTONIO, FIANZA EXP.43.2021 BA</b>		35,00	0,00	0,00	0,00	0,00	0,00	0,00	0,00	0,00	0,00	0,00	35,00	0,00
<b>2021000010 BUILDER 2012 SL, BOMBEO TR.DOCTOR G<sup>o</sup>PINO/AV EUROPA</b>		2.634,79	0,00	0,00	0,00	0,00	0,00	0,00	0,00	0,00	0,00	0,00	2.634,79	0,00
<b>2021000011 BUILDER 2012 SL, GARANTIA DEF.5% REMOD.CL RONDA MA</b>		3.118,69	0,00	0,00	0,00	0,00	0,00	0,00	0,00	0,00	0,00	0,00	3.118,69	0,00
<b>2021000012 ROMERO SEVILLANO ALVARO, GARANTIA DEF. MANT.EXTINT</b>		337,60	0,00	0,00	0,00	0,00	0,00	0,00	0,00	0,00	0,00	0,00	337,60	0,00
<b>2021000017 DIAZ-REGAÑON MORALES ANA, EXP.49/2021 LOTE 1</b>		1.525,77	0,00	0,00	0,00	0,00	0,00	0,00	0,00	0,00	1.525,77	0,00	0,00	0,00
<b>2021000018 CHICO RODRIGUEZ JACOBO, EXP.49/2021 LOTE 4</b>		2.023,03	0,00	0,00	0,00	0,00	0,00	0,00	0,00	0,00	2.023,03	0,00	0,00	0,00
<b>2022000001 GOMEZ GOMEZ JESUS, FIANZA 5% EXP.23/22 CATASTRO</b>		0,00	0,00	750,00	0,00	0,00	0,00	0,00	0,00	0,00	0,00	0,00	750,00	0,00
<b>2022000002 BUILDER 2012 SL, GARANTIA DEF.REMODELACION 1<sup>o</sup> MAYO</b>		0,00	0,00	4.265,30	0,00	0,00	0,00	0,00	0,00	0,00	0,00	0,00	4.265,30	0,00
<b>2022000003 QUIRON PREVENCIÓN SLU, GARANTIA DEF.EXP.64/2022</b>		0,00	0,00	366,92	0,00	0,00	0,00	0,00	0,00	0,00	0,00	0,00	366,92	0,00
<b>2022000004 A EMBARBA SA, GARANTIA DEFINITIVA EXP. 63.2022</b>														

## SITUACION Y MOVIMIENTOS DE LAS DEUDAS a) DEUDAS AL COSTE AMORTIZADO

IDENTIFICACION DE LA DEUDA	T.I.E.	DEUDA A 1 ENERO		CREACIONES			INTERESES DEVENGADOS SEGUN T.I.E.			DIFERENCIAS DE CAMBIO		DISMINUCIONES		DEUDA A 31 DICIEMBRE	
		COSTE AMORTIZADO	INTERESES EXPLICITOS	EFFECTIVO	GASTOS	EXPLICITOS	RESTO	INTERESES CANCELADOS	DEL COSTE AMORTIZADO	DE INTERESES EXPLICITOS	VALOR CONTABLE	RESULTADO	COSTE AMORTIZADO	INTERESES EXPLICITOS	
		0,00	0,00	523,20	0,00	0,00	0,00	0,00	0,00	0,00	0,00	0,00	0,00	523,20	0,00
<b>TOTAL</b>		<b>144.034,21</b>	<b>0,00</b>	<b>121.075,35</b>	<b>0,00</b>	<b>0,00</b>	<b>0,00</b>	<b>0,00</b>	<b>0,00</b>	<b>0,00</b>	<b>0,00</b>	<b>24.991,90</b>	<b>0,00</b>	<b>240.117,66</b>	<b>0,00</b>

f) Deudas a valor razonable

## SITUACION Y MOVIMIENTOS DE LAS DEUDAS b) DEUDAS A VALOR RAZONABLE

IDENTIFICACIÓN DEUDA	DEUDA A 1 ENERO		CREACIONES			DIFERENCIAS DE CAMBIO				DEUDA A 31 DICIEMBRE		
	VALOR EX-CUPÓN	INTERESES EXPLICITOS	EFFECTIVO	GASTOS	INTERESES DEVENGADOS	INTERESES CANCELADOS	VARIACIÓN VALOR RAZONABLE	DEL VALOR EX-CUPÓN	DE INTERESES EXPLICITOS	DISMINUCIONES	VALOR EX-CUPÓN	INTERESES EXPLICITOS
<b>TOTAL</b>	<b>0,00</b>	<b>0,00</b>	<b>0,00</b>	<b>0,00</b>	<b>0,00</b>	<b>0,00</b>	<b>0,00</b>	<b>0,00</b>	<b>0,00</b>	<b>0,00</b>	<b>0,00</b>	<b>0,00</b>

g) Resumen por categorías

Estado resumen de la conciliación entre la clasificación de pasivos financieros del balance y las categorías que se establecen en la norma de reconocimiento y valoración número 9 de la segunda parte del Plan General de Contabilidad Pública adaptado a la Administración Local, anexo a la ICAL.

## SITUACION Y MOVIMIENTOS DE LAS DEUDAS c)RESUMEN POR CATEGORIAS

	OBLIGACIONES Y OTROS VALORES NEGOCIABLES - LARGO PLAZO		DEUDAS CON ENTIDADES DE CREDITO - LARGO PLAZO		OTRAS DEUDAS - LARGO PLAZO		OBLIGACIONES Y OTROS VALORES NEGOCIABLES - CORTO PLAZO		DEUDAS CON ENTIDADES DE CREDITO - CORTO PLAZO		OTRAS DEUDAS - CORTO PLAZO		TOTAL		
	2022	2021	2022	2021	2022	2021	2022	2021	2022	2021	2022	2021	2022	2021	
DEUDAS A COSTE AMORTIZADO	0,00	0,00	0,00	0,00	115.169,93	0,00	0,00	0,00	0,00	0,00	0,00	124.947,73	144.034,21	240.117,66	144.034,21
DEUDAS A VALOR RAZONABLE	0,00	0,00	0,00	0,00	0,00	0,00	0,00	0,00	0,00	0,00	0,00	0,00	0,00	0,00	0,00
<b>TOTAL</b>	<b>0,00</b>	<b>0,00</b>	<b>0,00</b>	<b>0,00</b>	<b>115.169,93</b>	<b>0,00</b>	<b>0,00</b>	<b>0,00</b>	<b>0,00</b>	<b>0,00</b>	<b>0,00</b>	<b>124.947,73</b>	<b>144.034,21</b>	<b>240.117,66</b>	<b>144.034,21</b>

### 3. Líneas de crédito

Para cada línea de crédito, información sobre: el importe disponible, el límite concedido, la parte dispuesta y la comisión, en porcentaje, sobre la parte no dispuesta.

Identificación Líneas de crédito	Límite concedido	Dispuesto	Disponible	Comisión s/ no dispuesto
<b>Total</b>		<b>0,00</b>	<b>0,00</b>	<b>0,00</b>

#### 4. Información sobre los riesgos de tipo de cambio y de tipo de interés

##### b) Riesgo de tipo de cambio

Información sobre las deudas en moneda distinta del euro, agrupadas por monedas.

Nombre Moneda	Obligaciones y otros valores negociables	Deudas con entidades de crédito	Otras deudas	TOTAL
				0,00
				0,00
				0,00
				0,00
				0,00
<b>Total</b>	<b>0,00</b>	<b>0,00</b>	<b>0,00</b>	<b>0,00</b>

% Deuda en moneda distinta del euro sobre deuda total %

##### c) Riesgo de tipo de interés

Para los pasivos financieros a coste amortizado, información sobre su distribución entre pasivos a tipo de interés fijo y a tipo variable, en términos absolutos y porcentuales.

<u>Clase Pasivo Financiero / Tipo de interés</u>	<u>A tipo interés fijo</u>	<u>A tipo interés variable</u>	<u>TOTAL</u>
			0,00
			0,00
			0,00
			0,00
			0,00
<b>Total</b>	<b>0,00</b>	<b>0,00</b>	<b>0,00</b>

% de pasivos financieros a tipo de interés fijo o variable sobre el total %

## 5. **Avales y otras garantías concedidas**

a) Avales concedidos

Listado sin datos

b) Avales Ejecutados

<b>Agrupación</b>	<b>Entidad avalada: NIF</b>	<b>Entidad avalada: Denominación</b>	<b>Fecha concesión aval</b>	<b>Fecha vencimiento aval</b>	<b>Finalidad aval</b>	<b>Avales cancelados en el ejercicio por ejecución</b>	<b>Aplicación presupuestaria</b>	<b>Concepto no presupuestario</b>
-------------------	---------------------------------	--	---------------------------------	-----------------------------------	---------------------------	--	--------------------------------------	---------------------------------------

<b>TOTAL</b>							<b>0,00</b>	
--------------	--	--	--	--	--	--	-------------	--

c) Avales reintegrados

<b>Agrupación</b>	<b>Año de ejecución</b>	<b>Importe reintegrado en el ejercicio</b>	<b>Aplicación presupuestaria</b>	<b>Concepto no presupuestario</b>
-------------------	-------------------------	--	----------------------------------	-----------------------------------

<b>TOTAL</b>			<b>0,00</b>	
--------------	--	--	-------------	--

## **6. Otra información**

Información adicional a incluir, en caso que proceda, sobre Pasivos Financieros referente a:

- a) Importe de las deudas con garantía real
- b) Deudas impagadas durante el ejercicio y situación del impago a la fecha de formulación de las cuentas anuales
- c) Otras situaciones distintas del impago que otorgan al prestamista el derecho a reclamar el pago anticipado
- d) Derivados financieros que al cierre del ejercicio son pasivos a los que no se aplique la contabilidad de coberturas, indicando los motivos por los que se mantiene el instrumento derivado
- e) Cualquier otra información de carácter sustantivo que afecte a los pasivos financieros

## **12. Coberturas contables**

---

Información de aquellas operaciones a las que sea de aplicación la norma de reconocimiento y valoración número 10 de Coberturas contables, de la segunda parte del Plan General de Contabilidad Pública adaptado a la Administración Local, anexo a la ICAL.

En caso que existan coberturas contables se indica la descripción detallada, la justificación de su aplicación, el valor contable y cuantos datos son necesarios para identificar el instrumento de cobertura.



### **13. Activos construidos o adquiridos para otras entidades y otras existencias**

---

Información a nivel de partida de balance sobre: circunstancias que motivan las correcciones valorativas por deterioro de las existencias, importe de los costes capitalizados en su caso durante el ejercicio, limitaciones en la disponibilidad de obras y otras existencias por diversas causas y cualquier circunstancia de carácter sustantivo que afecte a la titularidad, disponibilidad o valoración de los activos construidos o adquiridos para otras entidades y resto de existencias.

<b>Partida Balance</b>	<b>Importe correcciones valorativas por deterioro</b>	<b>Importe reversión de las correcciones</b>	<b>Importe costes capitalizados</b>	<b>Limitaciones por Garantías</b>	<b>Limitaciones por Pignoraciones</b>	<b>Limitaciones por Fianzas</b>	<b>Limitaciones por razones análogas</b>	<b>Otras Observaciones</b>
<b>Total</b>	<b>0,00</b>	<b>0,00</b>	<b>0,00</b>	<b>0,00</b>	<b>0,00</b>	<b>0,00</b>	<b>0,00</b>	<b>0,00</b>

## 14. Moneda extranjera

---

### 3. Importe Global

Información del importe global, a nivel de partida del balance, de los elementos de activo y pasivo denominados en moneda extranjera.

### 4. Importe de las diferencias de cambio

En caso que existan diferencias de cambio se especifica su importe en el resultado del ejercicio, presentando por separado las que provienen de transacciones que se han liquidado a lo largo del período de las que están vivas o pendientes de vencimiento a la fecha de cierre del ejercicio, con excepción de las procedentes de los activos y pasivos financieros que se valoran al valor razonable con cambios en resultados.

Partida Balance	Elementos del activo o pasivo	Importe total	Diferencias de cambio reconocidas en el resultado del ejercicio
<b>Total</b>		<b>0,00</b>	<b>0,00</b>

## 15. Transferencias, subvenciones y otros ingresos y gastos

---

### 5. Transferencias y subvenciones recibidas

En este apartado se informa del importe y características de las transferencias y subvenciones recibidas, cuyo importe sea significativo, así como sobre el cumplimiento o incumplimiento de las condiciones impuestas para la percepción y disfrute de las subvenciones, el criterio de imputación a resultados y los importes imputados.

Importe Recibido: Ejercicio N	Importe Recibido: Ejercicio N - 1	Importe Reintegrable	Importe No reintegrable	Cantidad imputada a Resultados: Ejercicio N	Cantidad imputada
-------------------------------	-----------------------------------	----------------------	-------------------------	---	-------------------

0,00					
------	--	--	--	--	--

	0,00				
--	------	--	--	--	--

		0,00			
--	--	------	--	--	--

			0,00		
--	--	--	------	--	--

				0,00	
--	--	--	--	------	--

### 6. Transferencias y subvenciones concedidas

Este punto informa sobre el importe y características de las transferencias y subvenciones concedidas, cuyo importe sea significativo.

Nombre Característica	NIF del perceptor	Denominación del perceptor	Importe Reintegrable	Finalidad	Reintegros
<b>Total</b>			<b>0,00</b>		<b>0,00</b>

#### **7. Cualquier circunstancia de carácter sustantivo**

En caso de existir cualquier circunstancia de carácter sustantivo que afecte a los ingresos o a los gastos de la entidad, se indica en este apartado. En particular, en caso que la entidad haya construido o adquirido activos para otros entes públicos, informa de los ingresos asociados al contrato o acuerdo de construcción o adquisición, cuyo importe sea significativo, indicando al menos su importe y características, así como el cumplimiento o incumplimiento de las condiciones impuestas para su obtención.

#### **16. Provisiones y contingencias**

1. Para cada provisión reconocida en el balance, salvo las relativas a avales y otras garantías concedidas, se informa de:
  - a) Movimientos de cada epígrafe del balance durante el ejercicio, referido a las provisiones y contingencias.

<b>Epígrafe Balance</b>	<b>Saldo inicial provisiones</b>	<b>Aumentos provisiones</b>	<b>Disminuciones provisiones</b>	<b>Saldo final provisiones</b>
<b>Total</b>	<b>0,00</b>	<b>0,00</b>	<b>0,00</b>	<b>0,00</b>

b) Otra información referida a las provisiones que permita identificarlas.

2. Para cada tipo de pasivo contingente cuantos datos son necesarios para describirlos tales como: naturaleza, evolución previsible, los motivos en caso que no haya podido valorarse y por tanto registrarse en el balance.
3. Para cada tipo de activo contingente, información sobre su naturaleza y la evolución previsible, incluyendo los factores de los que depende.

## 17. Información sobre medio ambiente

### 8. Obligaciones reconocidas

En este apartado se informa sobre las obligaciones reconocidas en el ejercicio con cargo a cada grupo de programa de la política de gasto 17 'Medio Ambiente'.

### SITUACIÓN DE GASTOS. PRESUPUESTO DE EJERCICIO CORRIENTE hasta 31/12/2022

Situación del presupuesto de gastos. Simplificado (Por Programa: Área gasto + Políticas de gasto + Grupos de programas)

Prog.	Descripción	Créditos definitivos	Créditos disponibles	Créditos no disponibles	Saldos retenciones + autorizaciones	Saldos comprometidos	Obligaciones reconocidas netas	Pagos ordenados	Pagos totales	Reintegros	Pagos líquidos	Total pendiente de pago
171	Parques y jardines.	241.527,16	1.196,71	0,00	0,00	12.425,10	227.905,35	227.810,10	227.810,10	0,00	0,00	95,25
172	Protección y mejora del medio ambiente.	5.440,16	5.440,16	0,00	0,00	0,00	0,00	0,00	0,00	0,00	0,00	0,00
17	Medio ambiente.	246.967,32	6.636,87	0,00	0,00	12.425,10	227.905,35	227.810,10	227.810,10	0,00	0,00	95,25
1	SERVICIOS PÚBLICOS BÁSICOS.	246.967,32	6.636,87	0,00	0,00	12.425,10	227.905,35	227.810,10	227.810,10	0,00	0,00	95,25
	TOTAL	246.967,32	6.636,87	0,00	0,00	12.425,10	227.905,35	227.810,10	227.810,10	0,00	0,00	95,25

### 4. Importe beneficios fiscales por razones medioambientales

En este punto se informa del importe de los beneficios fiscales por razones medioambientales que afectan a los tributos propios.

Económica de gastos	Importe
<b>Total</b>	<b>0,00</b>

## 18. Activos en estado de venta

En caso que la entidad tenga activos en estado de venta siendo su importe significativo, se facilita una descripción detallada de los mismos y su importe.

Descripción de activos en estado de venta	Importe
<b>Total</b>	<b>0,00</b>

## 19. Presentación por actividades de la cuenta del resultado económico patrimonial

La entidad presenta la cuenta del resultado económico patrimonial clasificando los gastos económicos incluidos en la misma por actividades.

Gastos (Grupo de Programa)	Presupuestario:	No Presupuestario:	Total: Ejercicio	Presupuestario:	No Presupuestario:	Total: Ejercicio
	Ejercicio 20XX	Ejercicio 20XX	20XX	Ejercicio 20XX - 1	Ejercicio 20XX - 1	20XX - 1
			0,00			0,00
			0,00			0,00
			0,00			0,00
			0,00			0,00
<b>Total</b>	<b>0,00</b>	<b>0,00</b>	<b>0,00</b>	<b>0,00</b>	<b>0,00</b>	<b>0,00</b>

Ingresos	Ejercicio 20XX	Ejercicio 20XX - 1
Ingresos de gestión ordinaria		
Ingresos financieros		
Otros ingresos		
<b>Total</b>	<b>0,00</b>	<b>0,00</b>



## 20. Operaciones por administración de recursos por cuenta de otros entes públicos

Cuando la entidad realiza operaciones de administración de recursos que contablemente se registran a través de cuentas del subgrupo 45 'Deudores y acreedores por administración de recursos por cuenta de otros entes públicos', obtiene la información de los cuadros siguientes:

### 1. Obligaciones derivadas de la gestión

Información para cada entidad titular y por cada uno de los conceptos representativos de los recursos gestionados.

#### OPS.POR ADMON. DE ROEP; OBLIGACIONES DERIVADAS DE LA GESTION hasta 31/12/2022

##### Obligaciones derivadas de la gestión ()

Ente titular Pendiente de	Org.	Ejer.	Econ.	Sp.	Descripción	Pendiente de pago				Total	Pagos
						Saldo inicial	Modificaciones	Recaudación	Reintegros		
						saldo inicial	líquida			realizados	pago
()	00	2019	130 01	DIPUTACION PROVINCIAL	0,00	0,00	146,96	0,00	146,96	0,00	146,96
()	00	2020	130 01	DIPUTACION PROVINCIAL	1.188,42	0,00	0,00	0,00	1.188,42	1.188,42	0,00
()	00	2021	130 01	DIPUTACION PROVINCIAL	72.531,96	0,00	2.191,89	0,00	74.723,85	72.531,96	2.191,89
()	00	2022	130 01	DIPUTACION PROVINCIAL	0,00	0,00	139.388,06	0,00	139.388,06	0,00	139.388,06
				<b>TOTAL</b>	<b>73.720,38</b>	<b>0,00</b>	<b>141.726,91</b>	<b>0,00</b>	<b>215.447,29</b>	<b>73.720,38</b>	<b>141.726,91</b>

## **2. Entes públicos, cuentas corrientes en efectivo**

Información para cada entidad titular.

Listado sin datos

## **3. Desarrollo de la gestión**

Información que se presenta para cada uno de los conceptos representativos de los recursos gestionados.

Esta información es obligatoria en el caso que la entidad contable que administra recursos por cuenta de otros entes públicos cuando no haya suministrado a las entidades titulares de los recursos la información necesaria para que éstas incorporen a su presupuesto todas las operaciones derivadas de la gestión realizada.

h) Resumen

## OPS.POR ADMON. DE ROEP; DESARROLLO DE LA GESTION desde 01/01/2022 hasta 31/12/2022

### Desarrollo de la gestión; a) Resumen (Por Ap.Pres.: Organo + Ejercicio + Concepto)

Org.	Ejer.	Econ.	Sp. Descripción	Derechos pdt. de cobro a 01/01/2022	Modificaciones Saldo Inicial	Derechos reconocidos	Derechos anulados	Derechos cancelados	Recaudación neta	Derechos pdt. de cobro a 31/12/2022
00	2008	130	01 DIPUTACION PROVINCIAL TOLEDO 2008 RECARGO PROVINCIAL IAE	178,28	0,00	0,00	0,00	0,00	0,00	178,28
<b>00</b>	<b>2008</b>			<b>178,28</b>	<b>0,00</b>	<b>0,00</b>	<b>0,00</b>	<b>0,00</b>	<b>0,00</b>	<b>178,28</b>
00	2009	130	01 DIPUTACION PROVINCIAL TOLEDO 2009 RECARGO PROVINCIAL IAE	278,84	0,00	0,00	0,00	0,00	0,00	278,84
<b>00</b>	<b>2009</b>			<b>278,84</b>	<b>0,00</b>	<b>0,00</b>	<b>0,00</b>	<b>0,00</b>	<b>0,00</b>	<b>278,84</b>
00	2010	130	01 DIPUTACION PROVINCIAL TOLEDO 2010 RECARGO PROVINCIAL IAE	276,73	0,00	0,00	0,00	0,00	0,00	276,73
<b>00</b>	<b>2010</b>			<b>276,73</b>	<b>0,00</b>	<b>0,00</b>	<b>0,00</b>	<b>0,00</b>	<b>0,00</b>	<b>276,73</b>
00	2011	130	01 DIPUTACION PROVINCIAL TOLEDO 2011 RECARGO PROVINCIAL IAE	276,73	0,00	0,00	0,00	0,00	0,00	276,73
<b>00</b>	<b>2011</b>			<b>276,73</b>	<b>0,00</b>	<b>0,00</b>	<b>0,00</b>	<b>0,00</b>	<b>0,00</b>	<b>276,73</b>
00	2012	130	01 DIPUTACION PROVINCIAL TOLEDO 2012 RECARGO PROVINCIAL IAE	355,37	0,00	0,00	0,00	0,00	0,00	355,37
<b>00</b>	<b>2012</b>			<b>355,37</b>	<b>0,00</b>	<b>0,00</b>	<b>0,00</b>	<b>0,00</b>	<b>0,00</b>	<b>355,37</b>
00	2013	130	01 DIPUTACION PROVINCIAL TOLEDO 2013 RECARGO PROVINCIAL IAE	78,64	0,00	0,00	0,00	0,00	0,00	78,64
<b>00</b>	<b>2013</b>			<b>78,64</b>	<b>0,00</b>	<b>0,00</b>	<b>0,00</b>	<b>0,00</b>	<b>0,00</b>	<b>78,64</b>
00	2014	130	01 DIPUTACION PROVINCIAL TOLEDO 2014 RECARGO PROVINCIAL IAE	202,01	0,00	0,00	0,00	0,00	0,00	202,01
<b>00</b>	<b>2014</b>			<b>202,01</b>	<b>0,00</b>	<b>0,00</b>	<b>0,00</b>	<b>0,00</b>	<b>0,00</b>	<b>202,01</b>
00	2015	130	01 DIPUTACION PROVINCIAL TOLEDO 2015 RECARGO PROVINCIAL IAE	123,37	0,00	0,00	0,00	0,00	0,00	123,37
<b>00</b>	<b>2015</b>			<b>123,37</b>	<b>0,00</b>	<b>0,00</b>	<b>0,00</b>	<b>0,00</b>	<b>0,00</b>	<b>123,37</b>
00	2016	130	01 DIPUTACION PROVINCIAL TOLEDO 2015 RECARGO PROVINCIAL IAE	123,37	0,00	0,00	0,00	0,00	0,00	123,37
<b>00</b>	<b>2016</b>			<b>123,37</b>	<b>0,00</b>	<b>0,00</b>	<b>0,00</b>	<b>0,00</b>	<b>0,00</b>	<b>123,37</b>
00	2017	130	01 DIPUTACION PROVINCIAL TOLEDO 2017 RECARGO PROVINCIAL IAE	125,29	0,00	0,00	0,00	0,00	0,00	125,29

## OPS.POR ADMON. DE ROEP; DESARROLLO DE LA GESTION desde 01/01/2022 hasta 31/12/2022

### Desarrollo de la gestión; a) Resumen (Por Ap.Pres.: Organo + Ejercicio + Concepto)

Org.	Ejer.	Econ.	Sp. Descripción	Derechos pdt. de cobro a 01/01/2022	Modificaciones Saldo Inicial	Derechos reconocidos	Derechos anulados	Derechos cancelados	Recaudación neta	Derechos pdt. de cobro a 31/12/2022
00	2017			125,29	0,00	0,00	0,00	0,00	0,00	125,29
00	2018	130	01 DIPUTACION PROVINCIAL TOLEDO 2018 RECARGO PROVINCIAL IAE	123,37	0,00	0,00	0,00	0,00	0,00	123,37
00	2018			123,37	0,00	0,00	0,00	0,00	0,00	123,37
00	2019	130	01 DIPUTACION PROVINCIAL TOLEDO 2019 RECARGO PROVINCIAL IAE	837,83	0,00	0,00	0,00	0,00	146,96	690,87
00	2019			837,83	0,00	0,00	0,00	0,00	146,96	690,87
00	2020	130	01 DIPUTACION PROVINCIAL TOLEDO 2020 RECARGO PROVINCIAL IAE	293,51	0,00	0,00	0,00	0,00	0,00	293,51
00	2020			293,51	0,00	0,00	0,00	0,00	0,00	293,51
00	2021	130	01 DIPUTACION PROVINCIAL TOLEDO 2021 RECARGO PROVINCIAL IAE	2.771,92	0,00	0,00	0,00	0,00	2.191,89	580,03
00	2021			2.771,92	0,00	0,00	0,00	0,00	2.191,89	580,03
00	2022	130	01 DIPUTACION PROVINCIAL TOLEDO 2022 RECARGO PROVINCIAL IAE	0,00	0,00	140.140,35	32,33	0,00	139.388,06	719,96
00	2022			0,00	0,00	140.140,35	32,33	0,00	139.388,06	719,96
00			DIPUTACION PROVINCIAL TOLEDO	6.045,26	0,00	140.140,35	32,33	0,00	141.726,91	4.426,37
			<b>TOTAL</b>	<b>6.045,26</b>	<b>0,00</b>	<b>140.140,35</b>	<b>32,33</b>	<b>0,00</b>	<b>141.726,91</b>	<b>4.426,37</b>
			<b>TOTAL</b>	<b>6.045,26</b>	<b>0,00</b>	<b>140.140,35</b>	<b>32,33</b>	<b>0,00</b>	<b>141.726,91</b>	<b>4.426,37</b>

i) Derechos Anulados

**OPS.POR ADMON. DE ROEP; DESARROLLO DE LA GESTION desde 01/01/2022 hasta 31/12/2022**

**Desarrollo de la gestión; b) Derechos Anulados (Por Ap.Pres.: Organo + Ejercicio + Concepto)**

Org.	Ejer.	Econ.	Sp. Descripción	Anulación de liquidaciones	Devolución de ingresos	Total derechos anulados
00	2022	130	01 DIPUTACION PROVINCIAL TOLEDO 2022 RECARGO PROVINCIAL IAE	0,00	32,33	32,33
00	2022			0,00	32,33	32,33
00			DIPUTACION PROVINCIAL TOLEDO	0,00	32,33	32,33
			TOTAL	0,00	32,33	32,33

j) Derechos Cancelados

Listado sin datos

k) Devoluciones de ingresos

## OPS.POR ADMON. DE ROEP; DESARROLLO DE LA GESTION desde 01/01/2022 hasta 31/12/2022

### Desarrollo de la gestión; d) Devoluciones de ingreso (Por Ap.Pres.: Organo + Ejercicio + Concepto)

Org.	Ejer.	Econ.	Sp. Descripción	Pendiente de pago a 01/01/2022	Modific. de saldo inicial y anulaciones	Reconocidas en el ejercicio	Total devoluciones reconocidas	Prescripciones	Pagadas en el ejercicio	Pendientes de pago a 31/12/2022
00	2022	130	01 DIPUTACION PROVINCIAL TOLEDO 2022 RE	0,00	0,00	32,33	32,33	0,00	32,33	0,00
00	2022			0,00	0,00	32,33	32,33	0,00	32,33	0,00
00			DIPUTACION PROVINCIAL TOLEDO	0,00	0,00	32,33	32,33	0,00	32,33	0,00
			<b>TOTAL</b>	<b>0,00</b>	<b>0,00</b>	<b>32,33</b>	<b>32,33</b>	<b>0,00</b>	<b>32,330,00</b>	

## 21. Operaciones no presupuestarias de tesorería

Información sobre las operaciones no presupuestarias de tesorería que comprenden aquellas operaciones realizadas durante el ejercicio y que dan lugar al nacimiento o extinción de:

- Deudores y acreedores que no se imputan al presupuesto de la entidad, ni en el momento de su nacimiento ni en el de su vencimiento
- Partidas representativas de cobros y pagos pendientes de aplicación definitiva, tanto por operaciones presupuestarias como no presupuestarias

#### 4. Estado de deudores no presupuestarios

### OPERACIONES NO PRESUP. DE TESORERÍA. ESTADO DE DEUDORES NO PRESUPUESTARIOS a 31/12/2022

#### DEUDORES a 31/12/2022

		Concepto						
Cuenta	Código	Descripción	Saldo a 1 de enero	Modificaciones saldo inicial	Cargos realizados en el ejercicio	Total deudores	Abonos realizados en el ejercicio	Deudores pendientes de cobro a 31/12/2022
440	440	Deudores por IVA repercutido	24.212,79	-488,18	113.926,60	137.651,21	111.808,20	25.843,01
<b>440</b>			<b>24.212,79</b>	<b>-488,18</b>	<b>113.926,60</b>	<b>137.651,21</b>	<b>111.808,20</b>	<b>25.843,01</b>
449	4498	DEUDORES ANTICIPOS NOMINAS	0,00	0,00	13.832,78	13.832,78	10.503,02	3.329,76
449	4499	Otros deudores no presupuestarios	17.641,42	0,00	8.621,68	26.263,10	8.323,76	17.939,34
<b>449</b>			<b>17.641,42</b>	<b>0,00</b>	<b>22.454,46</b>	<b>40.095,88</b>	<b>18.826,78</b>	<b>21.269,10</b>
470	4700	Hacienda Pública, deudor por IVA	198.043,01	0,00	5.107,94	203.150,95	35.749,68	167.401,27
<b>470</b>			<b>198.043,01</b>	<b>0,00</b>	<b>5.107,94</b>	<b>203.150,95</b>	<b>35.749,68</b>	<b>167.401,27</b>
472	4720	IVA soportado.	0,00	0,00	104.972,61	104.972,61	104.972,61	0,00
<b>472</b>			<b>0,00</b>	<b>0,00</b>	<b>104.972,61</b>	<b>104.972,61</b>	<b>104.972,61</b>	<b>0,00</b>
		<b>TOTAL</b>	<b>239.897,22</b>	<b>-488,18</b>	<b>246.461,61</b>	<b>485.870,65</b>	<b>271.357,27</b>	<b>214.513,38</b>

## 5. Estado de acreedores no presupuestarios

### OPERACIONES NO PRESUP. DE TESORERÍA. ESTADO DE ACREEDORES NO PRESSUP. a 31/12/2022

#### ACREEDORES a 31/12/2022

Concepto								
Cuenta	Código	Descripción	Saldo a 1 de enero	Modificaciones saldo inicial	Abonos realizados en el ejercicio	Total acreedores	Cargos realizados en el ejercicio	Acreedores pdtes. de pago a 31/12/2022
410	410	Acreedores por IVA soportado	254.697,38	0,00	105.028,49	359.725,87	139.301,51	220.424,36
<b>410</b>			<b>254.697,38</b>	<b>0,00</b>	<b>105.028,49</b>	<b>359.725,87</b>	<b>139.301,51</b>	<b>220.424,36</b>
419	41904	RETENCION ASISA JUBILADOS	-45,95	0,00	4.500,47	4.454,52	4.504,32	-49,80
419	41906	Retención judicial de haberes	795,37	0,00	3.469,17	4.264,54	3.822,32	442,22
419	4199	Otros acreedores no presupuestarios	106.845,79	0,00	28.185,99	135.031,78	3.276,33	131.755,45
<b>419</b>			<b>107.595,21</b>	<b>0,00</b>	<b>36.155,63</b>	<b>143.750,84</b>	<b>11.602,97</b>	<b>132.147,87</b>
453	453	Entes públicos, por ingresos pendientes de liquidar	73.720,38	0,00	141.759,24	215.479,62	73.752,71	141.726,91
<b>453</b>			<b>73.720,38</b>	<b>0,00</b>	<b>141.759,24</b>	<b>215.479,62</b>	<b>73.752,71</b>	<b>141.726,91</b>
475	4750	Hacienda Pública, acreedor por IVA	0,00	0,00	35.749,68	35.749,68	35.749,68	0,00
475	47510	Hacienda Pública, acreedor por IRPF - Personal-	81.759,55	0,00	334.236,29	415.995,84	315.377,73	100.618,11
475	47511	Hacienda Pública, acreedor por IRPF - Profesionales-	8.994,92	0,00	29.109,96	38.104,88	30.993,74	7.111,14
<b>475</b>			<b>90.754,47</b>	<b>0,00</b>	<b>399.095,93</b>	<b>489.850,40</b>	<b>382.121,15</b>	<b>107.729,25</b>



## OPERACIONES NO PRESUP. DE TESORERÍA. ESTADO DE ACREEDORES NO PRESSUP. a 31/12/2022

### ACREEDORES a 31/12/2022

		Concepto						
Cuenta	Código	Descripción	Saldo a 1 de enero	Modificaciones saldo inicial	Abonos realizados en el ejercicio	Total acreedores	Cargos realizados en el ejercicio	Acreedores pdtes. de pago a 31/12/2022
476	4760	Seguridad Social	82.758,36	0,00	1.029.833,64	1.112.592,00	1.016.300,89	96.291,11
<b>476</b>			<b>82.758,36</b>	<b>0,00</b>	<b>1.029.833,64</b>	<b>1.112.592,00</b>	<b>1.016.300,89</b>	<b>96.291,11</b>
477	4770	IVA repercutido	22.231,81	-488,18	113.926,60	135.670,23	135.670,23	0,00
<b>477</b>			<b>22.231,81</b>	<b>-488,18</b>	<b>113.926,60</b>	<b>135.670,23</b>	<b>135.670,23</b>	<b>0,00</b>
560	560	Fianzas recibidas a corto plazo	144.034,21	0,00	5.905,42	149.939,63	24.991,90	124.947,73
<b>560</b>			<b>144.034,21</b>	<b>0,00</b>	<b>5.905,42</b>	<b>149.939,63</b>	<b>24.991,90</b>	<b>124.947,73</b>
<b>TOTAL</b>			<b>775.791,82</b>	<b>-488,18</b>	<b>1.831.704,95</b>	<b>2.67.008,59</b>	<b>1.783.741,36</b>	<b>823.267,23</b>

### 6. Estado de partidas pendientes de aplicación

l) Cobros pendientes de aplicación

## OPERACIONES NO PRESUP. DE TESORERÍA. COBROS PENDIENTES DE APLICACIÓN a 31/12/2022

### PARTIDAS PENDIENTES DE APLICACIÓN. COBROS PDTES. DE APLICACIÓN a 31/12/2022

Concepto								
Cuenta	Código	Descripción	Cobros pdtes. de aplicación a 1 de enero	Modificaciones saldo inicial	Cobros realizados en el ejercicio	Total cobros pdtes. aplicación	Cobros aplicados en el ejercicio	Cobros pdtes. de aplicación a 31/12/2022
554	5540	Cobros pendientes de aplicación	315.749,30	0,00	1.000.000,00	1.315.749,30	1.315.749,30	0,00
554	5541	Cobros pendientes de aplicación Recaudación	0,00	0,00	5.379.434,30	5.379.434,30	5.379.434,30	0,00
<b>554</b>			<b>315.749,30</b>	<b>0,00</b>	<b>6.379.434,30</b>	<b>6.695.183,60</b>	<b>6.695.183,60</b>	<b>0,00</b>
		<b>TOTAL</b>	<b>315.749,30</b>	<b>0,00</b>	<b>6.379.434,30</b>	<b>6.695.183,60</b>	<b>6.695.183,60</b>	<b>0,00</b>

m) Pagos pendientes de aplicación

## OPERACIONES NO PRESUP. DE TESORERÍA. PAGOS PENDIENTES DE APLICACIÓN a 31/12/2022

### PARTIDAS PENDIENTES DE APLICACIÓN. PAGOS PDTES. DE APLICACIÓN a 31/12/2022

Concepto								
Cuenta	Código	Descripción	Pagos pdtes. de aplicación a 1 de enero	Modificaciones saldo inicial	Pagos realizados en el ejercicio	Total pagos pdtes. aplicación	Pagos aplicados en el ejercicio	Pagos pdtes. aplicación a 31/12/2022
555	555	Pagos pendientes de aplicación	0,00	0,00	1.109.291,41	1.109.291,41	1.109.291,41	0,00
<b>555</b>			<b>0,00</b>	<b>0,00</b>	<b>1.109.291,41</b>	<b>1.109.291,41</b>	<b>1.109.291,41</b>	<b>0,00</b>
		<b>TOTAL</b>	<b>0,00</b>	<b>0,00</b>	<b>1.109.291,41</b>	<b>1.109.291,41</b>	<b>1.109.291,41</b>	<b>0,00</b>

## 22. Contratación administrativa. Procedimientos de adjudicación

Información, por tipos de contratos, sobre los importes adjudicados según los diferentes procedimientos establecidos en la normativa vigente sobre contratación.

### CONTRATACIÓN ADMINISTRATIVA. PROCEDIMIENTOS DE ADJUDICACIÓN

	PROCEDIMIENTO ABIERTO			PROCEDIMIENTO RESTRINGIDO			PROCEDIMIENTO NEGOCIADO			DIÁLOGO COMPETITIVO	ADJUDICACIÓN DIRECTA	TOTAL
	MULTIPLIC. CRITERIO	ÚNICO CRITERIO	TOTAL	MULTIPLIC. CRITERIO	ÚNICO CRITERIO	TOTAL	CON PUBLICIDAD	SIN PUBLICIDAD	TOTAL			
DE OBRAS	241.355,94	13.820,19	255.176,13	0,00	0,00	0,00	0,00	0,00	0,00	0,00	63.767,01	318.943,14
DE SUMINISTRO	184.069,53	0,00	184.069,53	0,00	0,00	0,00	0,00	0,00	0,00	0,00	628.069,31	812.138,84
PATRIMONIALES	8.513,73	0,00	8.513,73	0,00	0,00	0,00	0,00	0,00	0,00	0,00	102.286,98	110.800,71
DE GESTIÓN DE SERVICIOS PÚBLICOS	174.464,72	0,00	174.464,72	0,00	0,00	0,00	0,00	0,00	0,00	2,18	6.500,00	180.966,90
DE SERVICIOS	111.202,03	7.446,34	118.648,37	0,00	0,00	0,00	0,00	0,00	0,00	-641,58	929.394,92	1.047.401,71
DE CONCESIÓN DE OBRA PÚBLICA	0,00	0,00	0,00	0,00	0,00	0,00	0,00	0,00	0,00	0,00	4.598,00	4.598,00
DE COLABORACIÓN ENTRE EL SECTOR PÚBLICO Y EL SECTOR PRIVADO	0,00	0,00	0,00	0,00	0,00	0,00	0,00	0,00	0,00	0,00	8.238,39	8.238,39
DE CARÁCTER ADMINISTRATIVO ESPECIAL	0,00	0,00	0,00	0,00	0,00	0,00	0,00	0,00	0,00	0,00	0,00	0,00
OTROS	0,00	0,00	0,00	0,00	0,00	0,00	0,00	0,00	0,00	0,00	25.317,97	25.317,97
<b>TOTAL</b>	<b>719.605,95</b>	<b>21.266,53</b>	<b>740.872,48</b>	<b>0,00</b>	<b>0,00</b>	<b>0,00</b>	<b>0,00</b>	<b>0,00</b>	<b>0,00</b>	<b>-639,40</b>	<b>1.768.172,58</b>	<b>2.508.405,66</b>

## 23. Valores recibidos en depósito

---

El resumen por conceptos de los valores recibidos en depósito durante este ejercicio, presenta el siguiente detalle:

### ESTADO DE VALORES RECIBIDOS EN DEPÓSITO a 31/12/2022

Concepto

Código	Descripción	Saldo a 1 de Enero	Modificaciones saldo inicial	Depósitos recibidos en el ejercicio	Total depósitos recibidos	Depósitos cancelados	Dep. pdte. de devol. a 31/12/2022
E0014	Avales recibidos	2.506.664,27	0,00	7.704.087,81	10.210.752,08	0,00	10.210.752,08
	<b>TOTAL</b>	<b>2.506.664,27</b>	<b>0,00</b>	<b>7.704.087,81</b>	<b>10.210.752,08</b>	<b>0,0</b>	<b>10.210.752,08</b>

## 24. Información presupuestaria

---

A continuación se presenta la información presupuestaria correspondiente a este ejercicio.

## 24.1. Ejercicio corriente

### 1) Presupuesto de gastos

#### a) Modificaciones de crédito

Las modificaciones presupuestarias realizadas presentan el siguiente resumen:

### MODIFICACIONES DE CRÉDITO. PRESUPUESTO CORRIENTE

Por Ap.Pres. (IGAE; por orgánica/programa/económica)

Org.	Prog.	Econ.	Descripción	Transferencias de crédito					Créditos generados por ingresos	Bajas por anulación	Ajustes por prórroga	Total modificaciones
				Créditos extraordinarios	Suplementos de crédito	Ampliaciones de crédito	Transferencias de crédito positivas	Transferencias de crédito negativas				
0	130	120	Retribuciones básicas.	0,00	0,00	0,00	865,91	0,00	0,00	0,00	0,00	865,91
0	130	121	Retribuciones complementarias.	0,00	0,00	0,00	1.463,98	-30.458,82	0,00	0,00	0,00	-28.994,84
0	130	150	Productividad.	0,00	0,00	0,00	215.000,00	0,00	0,00	0,00	0,00	215.000,00
0	130	151	Gratificaciones.	0,00	0,00	0,00	13.493,45	0,00	0,00	0,00	0,00	13.493,45
0	132	22000	Ordinario no inventariable.	0,00	0,00	0,00	0,00	-620.857,19	0,00	1.500.000,00	0,00	879.142,81
0	133	633	Maquinaria, instalaciones técnicas y utillaje	0,00	0,00	0,00	843,37	0,00	0,00	0,00	0,00	843,37
0	150	120	Retribuciones básicas.	0,00	0,00	0,00	299,57	0,00	0,00	0,00	0,00	299,57
0	150	121	Retribuciones complementarias.	0,00	0,00	0,00	716,85	0,00	0,00	0,00	0,00	716,85
0	150	131	Laboral temporal.	0,00	0,00	0,00	1.383,80	0,00	0,00	0,00	0,00	1.383,80
0	150	22799	Otros trabajos realizados por otras empresas	0,00	0,00	0,00	0,00	0,00	1.669,80	0,00	0,00	1.669,80
0	150	609	Otras inversiones nuevas en infraestructuras	630.740,25	71.639,82	0,00	0,00	-176.613,53	0,00	0,00	0,00	525.766,54
0	150	619	Otras inversiones de reposición en infraestructu	90.000,00	0,00	0,00	25.000,00	0,00	0,00	0,00	0,00	115.000,00
0	150	626	Equipos para procesos de información.	0,00	0,00	0,00	5.000,00	0,00	0,00	0,00	0,00	5.000,00
0	150	632	Edificios y otras construcciones.	0,00	0,00	0,00	7.418,87	0,00	0,00	0,00	0,00	7.418,87
0	151	22799	Otros trabajos realizados por otras empresas	0,00	0,00	0,00	0,00	0,00	13.570,15	0,00	0,00	13.570,15

## MODIFICACIONES DE CRÉDITO. PRESUPUESTO CORRIENTE

Por Ap.Pres. (IGAE; por orgánica/programa/económica)

Org.	Prog.	Econ.	Descripción	Transferencias de crédito					Créditos generados por ingresos	Bajas por anulación	Ajustes por prórroga	Total modificaciones
				Créditos extraordinarios	Suplementos de crédito	Ampliaciones de crédito	Transferencias de crédito positivas	Transferencias de crédito negativas				
0	1532	131	Laboral temporal.	0,00	0,00	0,00	913,36	0,00	0,00	0,00	0,00	913,36
0	1532	143	Otro personal.	0,00	0,00	0,00	0,00	0,00	0,00	60.000,00	0,00	60.000,00
0	1532	210	Infraestructuras y bienes naturales.	0,00	0,00	0,00	0,00	-11.231,24	0,00	0,00	0,00	-11.231,24
0	1532	22104	Vestuario.	0,00	0,00	0,00	0,00	0,00	406,81	0,00	0,00	406,81
0	1532	609	Otras inversiones nuevas en infraestructuras	0,00	0,00	0,00	0,00	0,00	0,00	90.000,00	0,00	90.000,00
0	1532	619	Otras inversiones de reposición en infraestructu	30.000,00	0,00	0,00	0,00	0,00	8.957,88	0,00	0,00	38.957,88
0	1532	621	Terrenos y bienes naturales.	0,00	0,00	0,00	0,00	0,00	31.940,76	0,00	0,00	31.940,76
0	1532	623	Maquinaria, instalaciones técnicas y utillaje	1.179,75	0,00	0,00	0,00	0,00	0,00	0,00	0,00	1.179,75
0	1532	632	Edificios y otras construcciones.	0,00	0,00	0,00	23.039,95	0,00	0,00	15.000,00	0,00	38.039,95
0	160	629	Otras inversiones nuevas asociadas al funcion	0,00	0,00	0,00	0,00	0,00	63.761,93	0,00	0,00	63.761,93
0	161	120	Retribuciones básicas.	0,00	0,00	0,00	168,16	0,00	0,00	0,00	0,00	168,16
0	161	121	Retribuciones complementarias.	0,00	0,00	0,00	659,51	0,00	0,00	0,00	0,00	659,51
0	161	131	Laboral temporal.	0,00	0,00	0,00	890,25	0,00	0,00	0,00	0,00	890,25
0	161	151	Gratificaciones.	0,00	0,00	0,00	33.886,10	0,00	0,00	0,00	0,00	33.886,10
0	161	213	Maquinaria, instalaciones técnicas y utillaje	0,00	0,00	0,00	0,00	0,00	395,34	0,00	0,00	395,34
0	161	22101	Agua.	0,00	0,00	0,00	0,00	-81.000,00	0,00	0,00	0,00	-81.000,00
0	161	22104	Vestuario.	0,00	0,00	0,00	0,00	0,00	622,05	0,00	0,00	622,05
0	161	22604	Juridicos, contenciosos.	0,00	0,00	0,00	0,00	0,00	13.170,85	0,00	0,00	13.170,85
0	161	22706	Estudios y trabajos técnicos.	0,00	0,00	0,00	0,00	0,00	7.865,00	0,00	0,00	7.865,00
0	161	623	Maquinaria, instalaciones técnicas y utillaje	10.000,00	0,00	0,00	5.387,87	0,00	0,00	0,00	0,00	15.387,87
0	163	131	Laboral temporal.	0,00	0,00	0,00	1.291,29	0,00	0,00	0,00	0,00	1.291,29
0	163	22104	Vestuario.	0,00	0,00	0,00	0,00	0,00	776,08	0,00	0,00	776,08
0	163	623	Maquinaria, instalaciones técnicas y utillaje	0,00	0,00	0,00	0,00	0,00	607,00	0,00	0,00	607,00
0	165	131	Laboral temporal.	0,00	0,00	0,00	1.042,66	0,00	0,00	0,00	0,00	1.042,66
0	165	214	Elementos de transporte.	0,00	0,00	0,00	0,00	0,00	809,62	0,00	0,00	809,62
0	165	22100	Energía eléctrica.	0,00	0,00	0,00	0,00	0,00	0,00	10.000,03	0,00	10.000,03
0	165	22104	Vestuario.	0,00	0,00	0,00	0,00	0,00	271,21	0,00	0,00	271,21

## MODIFICACIONES DE CRÉDITO. PRESUPUESTO CORRIENTE

Por Ap.Pres. (IGAE; por orgánica/programa/económica)

Org.	Prog.	Econ.	Descripción	Transferencias de crédito						Créditos generados por ingresos	Bajas por anulación	Ajustes por prórroga	Total modificaciones
				Créditos extraordinarios	Suplementos de crédito	Ampliaciones de crédito	Transferencias de crédito positivas	Transferencias de crédito negativas	Incorporaciones de remanentes de crédito				
0	171	131	Laboral temporal.	0,00	0,00	0,00	445,89	0,00	0,00	0,00	0,00	0,00	445,89
0	171	22104	Vestuario.	0,00	0,00	0,00	0,00	0,00	135,60	0,00	0,00	0,00	135,60
0	171	22799	Otros trabajos realizados por otras empresas	0,00	0,00	0,00	0,00	0,00	1.422,25	0,00	0,00	0,00	1.422,25
0	171	623	Maquinaria, instalaciones técnicas y utillaje	30.000,00	0,00	0,00	0,00	0,00	0,00	0,00	0,00	0,00	30.000,00
0	171	624	Elementos de transporte.	101.271,00	0,00	0,00	0,00	0,00	0,00	0,00	0,00	0,00	101.271,00
0	171	625	Mobiliario.	30.000,00	0,00	0,00	0,00	0,00	0,00	0,00	0,00	0,00	30.000,00
0	172	623	Maquinaria, instalaciones técnicas y utillaje	0,00	0,00	0,00	0,00	0,00	5.440,16	0,00	0,00	0,00	5.440,16
0	231	11000	Retribuciones básicas.	0,00	0,00	0,00	566,15	0,00	0,00	0,00	0,00	0,00	566,15
0	231	131	Laboral temporal.	0,00	0,00	0,00	4.723,63	-20.000,00	15.304,13	0,00	0,00	0,00	27,76
0	231	143	Otro personal.	0,00	0,00	0,00	0,00	-7.535,87	19.937,71	32.207,85	0,00	0,00	44.609,69
0	231	16204	Acción social.	0,00	0,00	0,00	11.113,05	0,00	0,00	0,00	0,00	0,00	11.113,05
0	231	22100	Energía eléctrica.	0,00	0,00	0,00	0,00	-5.500,00	0,00	0,00	0,00	0,00	-5.500,00
0	231	22104	Vestuario.	0,00	0,00	0,00	0,00	0,00	910,82	0,00	0,00	0,00	910,82
0	231	22199	Otros suministros.	0,00	25.000,00	0,00	0,00	0,00	0,00	0,00	0,00	0,00	25.000,00
0	231	22699	Otros gastos diversos.	0,00	0,00	0,00	20.800,00	-5.069,90	0,00	0,00	0,00	0,00	15.730,10
0	231	22799	Otros trabajos realizados por otras empresas	0,00	0,00	0,00	16.727,20	-5.000,00	1.936,00	0,00	0,00	0,00	13.663,20
0	231	48	A Familias e Instituciones sin fines de lucro	0,00	24.350,72	0,00	20.000,00	-6.999,00	10.422,52	0,00	0,00	0,00	47.774,24
0	231	623	Maquinaria, instalaciones técnicas y utillaje	0,00	0,00	0,00	19.604,77	0,00	20.499,22	0,00	0,00	0,00	40.103,99
0	231	626	Equipos para procesos de información.	0,00	0,00	0,00	6.200,00	0,00	104,98	0,00	0,00	0,00	6.304,98
0	241	131	Laboral temporal.	0,00	0,00	0,00	715,65	0,00	0,00	0,00	0,00	0,00	715,65
0	241	143	Otro personal.	0,00	139.119,01	0,00	0,00	0,00	87.410,33	85.000,00	0,00	0,00	311.529,34
0	241	150	Productividad.	0,00	0,00	0,00	5.500,00	0,00	0,00	0,00	0,00	0,00	5.500,00
0	241	16000	Seguridad Social.	0,00	0,00	0,00	105.787,56	0,00	0,00	0,00	0,00	0,00	105.787,56
0	241	22104	Vestuario.	0,00	0,00	0,00	0,00	-1.200,00	0,00	0,00	0,00	0,00	-1.200,00
0	323	13000	Retribuciones básicas.	0,00	0,00	0,00	755,20	0,00	0,00	0,00	0,00	0,00	755,20
0	323	131	Laboral temporal.	0,00	0,00	0,00	4.725,74	-87.739,19	0,00	0,00	0,00	0,00	-83.013,45
0	323	16000	Seguridad Social.	0,00	0,00	0,00	0,00	-19.140,92	0,00	0,00	0,00	0,00	-19.140,92

## MODIFICACIONES DE CRÉDITO. PRESUPUESTO CORRIENTE

Por Ap.Pres. (IGAE; por orgánica/programa/económica)

Org.	Prog.	Econ.	Descripción	Transferencias de crédito						Créditos generados por ingresos	Bajas por anulación	Ajustes por prórroga	Total modificaciones
				Créditos extraordinarios	Suplementos de crédito	Ampliaciones de crédito	Transferencias de crédito positivas	Transferencias de crédito negativas	Incorporaciones de remanentes de crédito				
0	323	213	Maquinaria, instalaciones técnicas y utillaje	0,00	22.920,12	0,00	0,00	0,00	852,42	0,00	0,00	0,00	23.772,54
0	323	22104	Vestuario.	0,00	0,00	0,00	0,00	0,00	24,37	0,00	0,00	0,00	24,37
0	323	22799	Otros trabajos realizados por otras empresas	0,00	0,00	0,00	0,00	-32.238,27	0,00	0,00	0,00	0,00	-32.238,27
0	323	625	Mobiliario.	0,00	20.000,00	0,00	0,00	0,00	0,00	0,00	0,00	0,00	20.000,00
0	323	626	Equipos para procesos de información.	0,00	0,00	0,00	5.000,00	0,00	0,00	0,00	0,00	0,00	5.000,00
0	326	131	Laboral temporal.	0,00	0,00	0,00	249,84	0,00	0,00	0,00	0,00	0,00	249,84
0	326	22000	Ordinario no inventariable.	0,00	0,00	0,00	0,00	0,00	137,38	0,00	0,00	0,00	137,38
0	326	22104	Vestuario.	0,00	0,00	0,00	0,00	0,00	35,74	0,00	0,00	0,00	35,74
0	3321	131	Laboral temporal.	0,00	0,00	0,00	816,60	0,00	0,00	0,00	0,00	0,00	816,60
0	3321	150	Productividad.	0,00	0,00	0,00	16.098,46	-16.409,43	0,00	0,00	0,00	0,00	-310,97
0	3321	212	Edificios y otras construcciones.	0,00	0,00	0,00	40.000,00	0,00	0,00	0,00	0,00	0,00	40.000,00
0	3321	223	Transportes.	0,00	0,00	0,00	30.000,00	0,00	0,00	0,00	0,00	0,00	30.000,00
0	334	131	Laboral temporal.	0,00	0,00	0,00	1.586,00	-16.768,29	0,00	0,00	0,00	0,00	-15.182,29
0	334	22000	Ordinario no inventariable.	0,00	70.000,00	0,00	0,00	-43.000,00	0,00	0,00	0,00	0,00	27.000,00
0	334	22699	Otros gastos diversos.	0,00	0,00	0,00	0,00	0,00	2.700,00	0,00	0,00	0,00	2.700,00
0	334	48	A Familias e Instituciones sin fines de lucro	0,00	25.000,00	0,00	0,00	0,00	24.000,00	0,00	0,00	0,00	49.000,00
0	334	625	Mobiliario.	0,00	0,00	0,00	0,00	0,00	1.080,00	0,00	0,00	0,00	1.080,00
0	334	640	Gastos en inversiones de carácter inmaterial.	33.000,00	0,00	0,00	0,00	0,00	0,00	0,00	0,00	0,00	33.000,00
0	336	619	Otras inversiones de reposición en infraestructu	0,00	0,00	0,00	0,00	0,00	24.277,91	0,00	0,00	0,00	24.277,91
0	338	22699	Otros gastos diversos.	0,00	260.000,00	0,00	48.908,55	-62.000,00	30.068,50	0,00	0,00	0,00	276.977,05
0	340	131	Laboral temporal.	0,00	0,00	0,00	797,66	0,00	0,00	0,00	0,00	0,00	797,66
0	340	150	Productividad.	0,00	0,00	0,00	115.000,00	0,00	0,00	0,00	0,00	0,00	115.000,00
0	341	131	Laboral temporal.	0,00	0,00	0,00	519,65	0,00	0,00	0,00	0,00	0,00	519,65
0	341	22799	Otros trabajos realizados por otras empresas	0,00	0,00	0,00	0,00	-5.000,00	0,00	0,00	0,00	0,00	-5.000,00
0	341	48	A Familias e Instituciones sin fines de lucro	0,00	5.000,00	0,00	5.000,00	0,00	1.984,36	0,00	0,00	0,00	11.984,36
0	342	131	Laboral temporal.	0,00	0,00	0,00	1.989,01	-31.508,73	0,00	0,00	0,00	0,00	-29.519,72
0	342	143	Otro personal.	0,00	0,00	0,00	0,00	0,00	0,00	66.000,00	0,00	0,00	66.000,00



## MODIFICACIONES DE CRÉDITO. PRESUPUESTO CORRIENTE

Por Ap.Pres. (IGAE; por orgánica/programa/económica)

Org.	Prog.	Econ.	Descripción	Transferencias de crédito						Créditos generados por ingresos	Bajas por anulación	Ajustes por prórroga	Total modificaciones
				Créditos extraordinarios	Suplementos de crédito	Ampliaciones de crédito	Transferencias de crédito positivas	Transferencias de crédito negativas	Incorporaciones de remanentes de crédito				
0	342	150	Productividad.	0,00	0,00	0,00	319.485,64	0,00	0,00	0,00	0,00	0,00	319.485,64
0	342	16000	Seguridad Social.	0,00	64.400,00	0,00	0,00	-69.172,63	0,00	0,00	0,00	0,00	-4.772,63
0	342	213	Maquinaria, instalaciones técnicas y utillaje	0,00	0,00	0,00	0,00	0,00	283,14	0,00	0,00	0,00	283,14
0	342	22104	Vestuario.	0,00	0,00	0,00	0,00	0,00	289,08	0,00	0,00	0,00	289,08
0	342	22799	Otros trabajos realizados por otras empresas	0,00	0,00	0,00	0,00	-10.000,00	0,00	0,00	0,00	0,00	-10.000,00
0	342	619	Otras inversiones de reposición en infraestructura	0,00	0,00	0,00	20.000,00	0,00	97.237,04	0,00	0,00	0,00	117.237,04
0	342	622	Edificios y otras construcciones.	63.309,00	178.500,00	0,00	16.068,91	-25.000,00	0,00	63.264,77	0,00	0,00	296.142,68
0	342	623	Maquinaria, instalaciones técnicas y utillaje	0,00	0,00	0,00	0,00	0,00	490,49	0,00	0,00	0,00	490,49
0	342	633	Maquinaria, instalaciones técnicas y utillaje	0,00	0,00	0,00	0,00	0,00	18.132,39	0,00	0,00	0,00	18.132,39
0	419	131	Laboral temporal.	0,00	0,00	0,00	39.267,18	0,00	0,00	0,00	0,00	0,00	39.267,18
0	419	22799	Otros trabajos realizados por otras empresas	0,00	0,00	0,00	0,00	-38.300,00	6.600,55	0,00	0,00	0,00	-31.699,45
0	419	48	A Familias e Instituciones sin fines de lucro	0,00	0,00	0,00	3.000,00	0,00	0,00	0,00	0,00	0,00	3.000,00
0	442	619	Otras inversiones de reposición en infraestructura	0,00	0,00	0,00	605.776,61	0,00	0,00	0,00	0,00	0,00	605.776,61
0	454	631	Terrenos y bienes naturales.	25.000,00	415.600,00	0,00	0,00	-429.163,08	0,00	0,00	0,00	0,00	11.436,92
0	912	10000	Retribuciones básicas.	0,00	0,00	0,00	1.060,46	0,00	0,00	0,00	0,00	0,00	1.060,46
0	912	22601	Atenciones protocolarias y representativas.	0,00	5.000,00	0,00	50.000,00	-2.300,00	0,00	0,00	0,00	0,00	52.700,00
0	912	22699	Otros gastos diversos.	0,00	0,00	0,00	0,00	-2.100,00	0,00	0,00	0,00	0,00	-2.100,00
0	920	120	Retribuciones básicas.	0,00	0,00	0,00	688,30	0,00	0,00	0,00	0,00	0,00	688,30
0	920	121	Retribuciones complementarias.	0,00	0,00	0,00	1.596,20	0,00	0,00	0,00	0,00	0,00	1.596,20
0	920	131	Laboral temporal.	0,00	0,00	0,00	55.834,91	-20.000,00	0,00	0,00	0,00	0,00	35.834,91
0	920	16000	Seguridad Social.	0,00	37.402,27	0,00	158.122,15	-51.000,00	0,00	0,00	0,00	0,00	144.524,42
0	920	16204	Acción social.	0,00	0,00	0,00	10.871,75	0,00	0,00	0,00	0,00	0,00	10.871,75
0	920	205	Arrendamientos de mobiliario y enseres.	0,00	0,00	0,00	20.000,00	-14.800,00	0,00	0,00	0,00	0,00	5.200,00
0	920	212	Edificios y otras construcciones.	0,00	0,00	0,00	0,00	0,00	52,39	0,00	0,00	0,00	52,39
0	920	215	Mobiliario.	0,00	0,00	0,00	30.000,00	-31.200,00	0,00	0,00	0,00	0,00	-1.200,00
0	920	22000	Ordinario no inventariable.	0,00	0,00	0,00	0,00	0,00	202,37	0,00	0,00	0,00	202,37
0	920	22002	Material informático no inventariable.	0,00	0,00	0,00	0,00	0,00	197,35	0,00	0,00	0,00	197,35

## MODIFICACIONES DE CRÉDITO. PRESUPUESTO CORRIENTE

Por Ap.Pres. (IGAE; por orgánica/programa/económica)

Org.	Prog.	Econ.	Descripción	Transferencias de crédito					Créditos generados por ingresos	Bajas por anulación	Ajustes por prórroga	Total modificaciones	
				Créditos extraordinarios	Suplementos de crédito	Ampliaciones de crédito	Transferencias de crédito positivas	Transferencias de crédito negativas					Incorporaciones de remanentes de crédito
0	920	22104	Vestuario.	0,00	0,00	0,00	0,00	0,00	35,76	0,00	0,00	35,76	
0	920	22604	Juridicos, contenciosos.	0,00	0,00	0,00	0,00	-1.500,00	4.174,50	0,00	0,00	2.674,50	
0	920	22799	Otros trabajos realizados por otras empresas	0,00	55.000,00	0,00	0,00	-75.000,00	25.635,67	0,00	0,00	5.635,67	
0	920	623	Maquinaria, instalaciones técnicas y utillaje	0,00	0,00	0,00	20.000,00	0,00	0,00	0,00	0,00	20.000,00	
0	920	626	Equipos para procesos de información.	0,00	0,00	0,00	6.500,00	0,00	0,00	0,00	0,00	6.500,00	
0	929	500	FONDO DE CONTINGENCIA. Art. 31 de la Lei Orgá	0,00	0,00	0,00	0,00	-125.816,58	0,00	0,00	0,00	-125.816,58	
0	943	463	A Mancomunidades.	0,00	0,00	0,00	0,00	-45,00	0,00	0,00	0,00	-45,00	
<b>TOTAL</b>				<b>1.044.500,00</b>	<b>1.418.931,94</b>	<b>0,00</b>	<b>2.180.667,67</b>	<b>-2.180.667,67</b>	<b>546.839,61</b>	<b>1.921.472,65</b>	<b>0,00</b>	<b>0,00</b>	<b>4.931.744,20</b>

**b) Remanentes de crédito**

Los remanentes de crédito del presupuesto son:

**REMANENTE DE CRÉDITO**

Ejer.	Org.	Prog.	Econ.	Sp.	Descripción	Remanentes comprometidos			Remanentes no comprometidos		
						Incorporables	No Incorp.	TOTAL	Incorporables	No Incorp.	TOTAL
2022	0	130	120	01	Retribuciones básicas.	0,00	0,00	0,00	0,00	44.161,51	44.161,51
2022	0	130	121	01	Retribuciones complementarias.	0,00	0,00	0,00	0,00	105.121,72	105.121,72
2022	0	130	150	01	Productividad.	0,00	0,00	0,00	0,00	215.100,00	215.100,00
2022	0	130	151	01	Gratificaciones.	0,00	0,00	0,00	0,00	13.593,45	13.593,45
2022	0	130	16000	01	Seguridad Social.	0,00	0,00	0,00	0,00	51.801,51	51.801,51
2022	0	132	204	01	Renting vehiculo policial	0,00	0,00	0,00	0,00	3.952,98	3.952,98
2022	0	132	214	01	Elementos de transporte.	0,00	0,00	0,00	0,00	1.500,00	1.500,00
2022	0	132	216	01	Equipos para procesos de información	0,00	0,00	0,00	0,00	1.000,00	1.000,00
2022	0	132	22000	01	Ordinario no inventariable.	0,00	0,00	0,00	0,00	879.642,81	879.642,81
2022	0	132	22103	01	Combustibles y carburantes.	0,00	0,00	0,00	0,00	-3.416,24	-3.416,24
2022	0	132	22104	01	Vestuario.	0,00	0,00	0,00	0,00	500,00	500,00
2022	0	132	22199	01	Otros suministros.	3.871,88	0,00	3.871,88	0,00	-2.932,83	-2.932,83
2022	0	132	22200	01	Servicios de Telecomunicaciones.	0,00	0,00	0,00	0,00	157,43	157,43
2022	0	132	633	01	Maquinaria, instalaciones técnicas y	0,00	0,00	0,00	0,00	-843,37	-843,37
2022	0	133	633	01	Cámaras de Videovigilancia	0,00	0,00	0,00	0,00	843,37	843,37
2022	0	135	214	01	Elementos de transporte.	0,00	0,00	0,00	0,00	-52,38	-52,38
2022	0	135	22100	01	Energía eléctrica.	0,00	0,00	0,00	0,00	100,00	100,00
2022	0	135	22103	01	Combustibles y carburantes.	0,00	0,00	0,00	0,00	350,16	350,16
2022	0	135	22104	01	Vestuario.	0,00	0,00	0,00	0,00	-1.280,19	-1.280,19
2022	0	135	22199	01	Otros suministros.	0,00	0,00	0,00	0,00	483,85	483,85
2022	0	135	22200	01	Servicios de Telecomunicaciones.	0,00	0,00	0,00	0,00	-404,64	-404,64
2022	0	135	224	01	Primas de seguros.	0,00	0,00	0,00	0,00	-862,29	-862,29
2022	0	135	22699	01	Otros gastos diversos.	0,00	0,00	0,00	0,00	-154,00	-154,00
2022	0	135	623	01	Walkis TK-2000E Portail VHF 146-174	0,00	0,00	0,00	0,00	-813,12	-813,12
2022	0	150	120	01	Retribuciones básicas.	0,00	0,00	0,00	0,00	-887,78	-887,78
2022	0	150	121	01	Retribuciones complementarias.	0,00	0,00	0,00	0,00	-509,37	-509,37
2022	0	150	131	01	Laboral temporal.	0,00	0,00	0,00	0,00	22.739,52	22.739,52
2022	0	150	143	01	Otro personal.	0,00	0,00	0,00	0,00	-23.240,60	-23.240,60
2022	0	150	150	01	Productividad.	0,00	0,00	0,00	0,00	5.883,58	5.883,58
2022	0	150	151	01	Gratificaciones.	0,00	0,00	0,00	0,00	460,00	460,00

## REMANENTE DE CRÉDITO

Ejer. 2022	Org. 0	Prog. 150	Econ. 16000	Sp. 01	Descripción	Remanentes comprometidos			Remanentes no comprometidos		
						Incorporables 0,00	No Incorp. 0,00	TOTAL 0,00	Incorporables 0,00	No Incorp. 33.544,62	TOTAL 33.544,62
				01	Seguridad Social.						
2022	0	150	210	01	Infraestructuras y bienes naturales.	0,00	0,00	0,00	0,00	-1.930,71	-1.930,71
2022	0	150	216	01	Equipos para procesos de información	0,00	0,00	0,00	0,00	300,00	300,00
2022	0	150	22200	01	Servicios de Telecomunicaciones.	0,00	0,00	0,00	0,00	932,78	932,78
2022	0	150	22799	01	Otros trabajos realizados por otras	4.494,60	0,00	4.494,60	0,00	-16.492,58	-16.492,58
2022	0	150	609	01	Obras Urbanización (PMS)	0,00	0,00	0,00	3.177,13	110.209,34	113.386,47
2022	0	150	609	02	Adquisición Inmuebles urbanos (PMS)	0,00	0,00	0,00	91.848,25	0,00	91.848,25
2022	0	150	619	01	Arreglos Urbanos (PMS)	0,00	0,00	0,00	0,00	-136.141,20	-136.141,20
2022	0	150	626	01	Equipamiento Informatico	0,00	0,00	0,00	0,00	4.228,46	4.228,46
2022	0	151	216	01	Equipos para procesos de información	0,00	0,00	0,00	0,00	-5,45	-5,45
2022	0	151	22000	01	Ordinario no inventariable.	0,00	0,00	0,00	0,00	500,00	500,00
2022	0	151	22199	01	Otros suministros.	0,00	0,00	0,00	0,00	500,00	500,00
2022	0	151	22200	01	Servicios de Telecomunicaciones.	0,00	0,00	0,00	0,00	300,00	300,00
2022	0	151	22603	01	Publicación en Diarios Oficiales.	0,00	0,00	0,00	0,00	-1.498,46	-1.498,46
2022	0	151	22799	01	Otros trabajos realizados por otras	0,00	0,00	0,00	0,00	17.689,59	17.689,59
2022	0	1532	131	01	Laboral temporal.	0,00	0,00	0,00	0,00	-691,79	-691,79
2022	0	1532	143	01	Otro personal.	0,00	0,00	0,00	0,00	-156.484,26	-156.484,26
2022	0	1532	150	01	Productividad.	0,00	0,00	0,00	0,00	1.359,42	1.359,42
2022	0	1532	151	01	Gratificaciones.	0,00	0,00	0,00	0,00	-9.955,53	-9.955,53
2022	0	1532	16000	01	Seguridad Social.	0,00	0,00	0,00	0,00	-63.722,20	-63.722,20
2022	0	1532	210	01	Infraestructuras y bienes naturales.	0,00	0,00	0,00	0,00	9.625,54	9.625,54
2022	0	1532	213	01	Maquinaria, instalaciones técnicas y	0,00	91,86	91,86	0,00	-2.826,54	-2.826,54
2022	0	1532	214	01	Elementos de transporte.	0,00	310,19	310,19	0,00	-10.037,09	-10.037,09
2022	0	1532	219	01	Otro inmovilizado material.	0,00	0,00	0,00	0,00	150,00	150,00
2022	0	1532	22103	01	Combustibles y carburantes.	0,00	0,00	0,00	0,00	-11.335,53	-11.335,53
2022	0	1532	22104	01	Vestuario.	0,00	188,28	188,28	0,00	1.451,11	1.451,11
2022	0	1532	22199	01	Otros suministros.	0,00	524,09	524,09	0,00	-1.539,68	-1.539,68
2022	0	1532	22200	01	Servicios de Telecomunicaciones.	0,00	0,00	0,00	0,00	132,13	132,13
2022	0	1532	22701	01	Seguridad.	0,00	0,00	0,00	0,00	500,00	500,00
2022	0	1532	22799	01	Otros trabajos realizados por otras	0,00	0,00	0,00	0,00	-982,52	-982,52
2022	0	1532	609	01	Remodelación Espacio Público Plaza P	83.383,64	0,00	83.383,64	0,00	-13.220,26	-13.220,26
2022	0	1532	619	01	Vias Públicas:remodelación bacheado	0,00	0,00	0,00	0,00	29.281,26	29.281,26
2022	0	1532	619	02	Remodelación Viario calle Ronda Mata	0,00	0,00	0,00	0,00	-13.820,19	-13.820,19
2022	0	1532	632	01	Hormigonado Parque C/San Mauricio	0,00	0,00	0,00	15.000,00	0,00	15.000,00
2022	0	160	210	01	Infraestructuras y bienes naturales.	0,00	0,00	0,00	0,00	-2.303,80	-2.303,80
2022	0	160	22500	01	Tributos estatales.	0,00	0,00	0,00	0,00	500,00	500,00
2022	0	160	22799	01	Otros trabajos realizados por otras	0,00	0,00	0,00	0,00	-17.862,43	-17.862,43

## REMANENTE DE CRÉDITO

Ejer.	Org.	Prog.	Econ.	Sp.	Descripción	Remanentes comprometidos			Remanentes no comprometidos		
						Incorporables	No Incorp.	TOTAL	Incorporables	No Incorp.	TOTAL
2022	0	160	623	01	Cámara de inspeccion de objetivo +ca	0,00	0,00	0,00	0,00	-4.840,00	-4.840,00
2022	0	160	629	02	Instalación Red de Bombeo	29.574,10	0,00	29.574,10	0,00	-32.554,55	-32.554,55
2022	0	161	120	01	Retribuciones básicas.	0,00	0,00	0,00	0,00	8.576,28	8.576,28
2022	0	161	121	01	Retribuciones complementarias.	0,00	0,00	0,00	0,00	33.635,25	33.635,25
2022	0	161	131	01	Laboral temporal.	0,00	0,00	0,00	0,00	21.556,39	21.556,39
2022	0	161	143	01	Otro personal.	0,00	0,00	0,00	0,00	-92.930,88	-92.930,88
2022	0	161	150	01	Productividad.	0,00	0,00	0,00	0,00	-33.593,54	-33.593,54
2022	0	161	151	01	Gratificaciones.	0,00	0,00	0,00	0,00	30.217,45	30.217,45
2022	0	161	16000	01	Seguridad Social.	0,00	0,00	0,00	0,00	-17.240,09	-17.240,09
2022	0	161	210	01	Infraestructuras y bienes naturales.	0,00	2.638,32	2.638,32	0,00	-9.138,65	-9.138,65
2022	0	161	213	01	Maquinaria, instalaciones técnicas y	0,00	179,22	179,22	0,00	203,97	203,97
2022	0	161	214	01	Elementos de transporte.	0,00	305,76	305,76	0,00	944,34	944,34
2022	0	161	22100	01	Energía eléctrica.	0,00	0,00	0,00	0,00	16.288,92	16.288,92
2022	0	161	22101	01	Agua.	0,00	0,00	0,00	0,00	157.838,41	157.838,41
2022	0	161	22103	01	Combustibles y carburantes.	0,00	0,00	0,00	0,00	-7.932,37	-7.932,37
2022	0	161	22104	01	Vestuario.	0,00	188,28	188,28	0,00	-194,06	-194,06
2022	0	161	22199	01	Otros suministros.	0,00	278,00	278,00	0,00	-4.964,92	-4.964,92
2022	0	161	22200	01	Servicio de Telecomunicaciones	0,00	0,00	0,00	0,00	212,65	212,65
2022	0	161	22604	01	Jurídicos, contenciosos.	13.170,85	0,00	13.170,85	0,00	3.784,00	3.784,00
2022	0	161	22701	01	Seguridad.	0,00	0,00	0,00	0,00	167,40	167,40
2022	0	161	22706	01	Estudios y trabajos técnicos.	11.858,00	0,00	11.858,00	0,00	-3.993,00	-3.993,00
2022	0	161	22708	01	Servicios de recaudación a favor de	0,00	0,00	0,00	0,00	2.000,00	2.000,00
2022	0	161	22799	01	Otros trabajos realizados por otras	15.237,76	0,00	15.237,76	0,00	1.071,92	1.071,92
2022	0	161	22799	02	Otros trabajos realizados por otras	2.250,60	0,00	2.250,60	0,00	0,00	0,00
2022	0	161	623	01	Bomba Grundfos	0,00	599,85	599,85	0,00	0,00	0,00
2022	0	161	623	03	Bombas de Agua (PMS)	0,00	0,00	0,00	0,00	10.000,00	10.000,00
2022	0	162	210	01	Infraestructuras y bienes naturales.	0,00	0,00	0,00	0,00	-126,58	-126,58
2022	0	162	22799	01	Recogida Residuos Punto Limpio	0,00	23,52	23,52	0,00	-18.576,22	-18.576,22
2022	0	162	623	01	Maquinaria, instalaciones técnicas y	0,00	0,00	0,00	0,00	-3.206,50	-3.206,50
2022	0	1621	22100	01	Energía eléctrica.	0,00	0,00	0,00	0,00	158,22	158,22
2022	0	1621	22500	01	Tributos estatales.	0,00	0,00	0,00	0,00	-646,80	-646,80
2022	0	1621	22799	01	Otros trabajos realizados por otras	0,00	0,00	0,00	0,00	-19.577,63	-19.577,63
2022	0	1623	22799	01	Otros trabajos realizados por otras	0,00	0,00	0,00	0,00	-18.049,87	-18.049,87
2022	0	163	131	01	Laboral temporal.	0,00	0,00	0,00	0,00	42.901,14	42.901,14
2022	0	163	143	01	Otro personal.	0,00	0,00	0,00	0,00	-159.977,76	-159.977,76
2022	0	163	150	01	Productividad.	0,00	0,00	0,00	0,00	-206,35	-206,35

## REMANENTE DE CRÉDITO

Ejer. 2022	Org. 0	Prog. 163	Econ. 151	Sp. 01	Descripción	Remanentes comprometidos			Remanentes no comprometidos		
						Incorporables 0,00	No Incorp. 0,00	TOTAL 0,00	Incorporables 0,00	No Incorp. -8.701,09	TOTAL -8.701,09
2022	0	163	16000	01	Gratificaciones.	0,00	0,00	0,00	0,00	-44.123,55	-44.123,55
2022	0	163	213	01	Maquinaria, instalaciones técnicas y	0,00	1.495,82	1.495,82	0,00	-1.925,35	-1.925,35
2022	0	163	214	01	Elementos de transporte.	0,00	0,00	0,00	0,00	500,00	500,00
2022	0	163	22100	01	Energía eléctrica.	0,00	0,00	0,00	0,00	-1.081,93	-1.081,93
2022	0	163	22103	01	Combustibles y carburantes.	0,00	0,00	0,00	0,00	-5.191,97	-5.191,97
2022	0	163	22104	01	Vestuario.	0,00	188,28	188,28	0,00	-1.730,05	-1.730,05
2022	0	163	22111	01	Suministros de repuestos de maquinar	0,00	0,00	0,00	0,00	3.067,35	3.067,35
2022	0	163	22199	01	Otros suministros.	0,00	0,00	0,00	0,00	-3.219,10	-3.219,10
2022	0	163	22200	01	Servicios de Telecomunicaciones.	0,00	0,00	0,00	0,00	204,80	204,80
2022	0	163	22701	01	Seguridad.	0,00	0,00	0,00	0,00	600,00	600,00
2022	0	163	22799	01	Otros trabajos realizados por otras	0,00	0,00	0,00	0,00	-1.131,35	-1.131,35
2022	0	163	623	01	Generador Honda X50 4,2k VA	0,00	0,00	0,00	0,00	-1.391,50	-1.391,50
2022	0	164	143	01	Otro personal.	0,00	0,00	0,00	0,00	-13.027,29	-13.027,29
2022	0	164	150	01	Productividad.	0,00	0,00	0,00	0,00	2.052,83	2.052,83
2022	0	164	151	01	Gratificaciones.	0,00	0,00	0,00	0,00	-1.248,21	-1.248,21
2022	0	164	16000	01	Seguridad Social.	0,00	0,00	0,00	0,00	-3.677,68	-3.677,68
2022	0	164	212	01	Edificios y otras construcciones.	0,00	992,74	992,74	0,00	-9.496,33	-9.496,33
2022	0	164	22002	01	Material informático no inventariabl	0,00	0,00	0,00	0,00	12,80	12,80
2022	0	164	22100	01	Energía eléctrica.	0,00	0,00	0,00	0,00	245,45	245,45
2022	0	164	22199	01	Otros suministros.	0,00	0,00	0,00	0,00	-140,84	-140,84
2022	0	164	22200	01	Servicios de Telecomunicaciones.	0,00	0,00	0,00	0,00	427,40	427,40
2022	0	164	22701	01	Seguridad.	0,00	0,00	0,00	0,00	-276,46	-276,46
2022	0	164	22799	01	Otros trabajos realizados por otras	0,00	0,00	0,00	0,00	-5.798,99	-5.798,99
2022	0	164	625	01	Mobiliario.Sillones Tanatorio Municipi	0,00	0,00	0,00	0,00	-2.807,20	-2.807,20
2022	0	165	131	01	Laboral temporal.	0,00	0,00	0,00	0,00	-312,09	-312,09
2022	0	165	150	01	Productividad.	0,00	0,00	0,00	0,00	329,71	329,71
2022	0	165	151	01	Gratificaciones.	0,00	0,00	0,00	0,00	-2.676,93	-2.676,93
2022	0	165	16000	01	Seguridad Social.	0,00	0,00	0,00	0,00	5.046,14	5.046,14
2022	0	165	210	01	Infraestructuras y bienes naturales.	0,00	313,78	313,78	0,00	6.558,09	6.558,09
2022	0	165	214	01	Elementos de transporte.	0,00	809,62	809,62	0,00	-237,87	-237,87
2022	0	165	22100	01	Energía eléctrica.	0,00	0,00	0,00	0,00	6.492,85	6.492,85
2022	0	165	22103	01	Combustibles y carburantes.	0,00	0,00	0,00	0,00	-879,95	-879,95
2022	0	165	22104	01	Vestuario.	0,00	94,14	94,14	0,00	-464,64	-464,64
2022	0	165	22199	01	Otros suministros.	0,00	10,92	10,92	0,00	-1.294,76	-1.294,76
2022	0	165	22200	01	Servicios de Telecomunicaciones.	0,00	0,00	0,00	0,00	265,51	265,51
2022	0	165	22799	01	Otros trabajos realizados por otras	0,00	0,00	0,00	0,00	-2.957,57	-2.957,57

## REMANENTE DE CRÉDITO

Ejer.	Org.	Prog.	Econ.	Sp.	Descripción	Remanentes comprometidos			Remanentes no comprometidos		
						Incorporables	No Incorp.	TOTAL	Incorporables	No Incorp.	TOTAL
2022	0	165	619	01	Farola Alumbrado Público	0,00	0,00	0,00	0,00	-447,70	-447,70
2022	0	171	131	01	Laboral temporal.	0,00	0,00	0,00	0,00	-341,03	-341,03
2022	0	171	150	01	Productividad.	0,00	0,00	0,00	0,00	518,29	518,29
2022	0	171	151	01	Gratificaciones.	0,00	0,00	0,00	0,00	-1.181,88	-1.181,88
2022	0	171	16000	01	Seguridad Social.	0,00	0,00	0,00	0,00	-1.398,15	-1.398,15
2022	0	171	210	01	Infraestructuras y bienes naturales.	0,00	0,00	0,00	0,00	-750,69	-750,69
2022	0	171	213	01	Maquinaria, instalaciones técnicas y	0,00	85,46	85,46	0,00	352,26	352,26
2022	0	171	214	01	Elementos de transporte.	133,10	0,00	133,10	0,00	-1.341,48	-1.341,48
2022	0	171	22100	01	Energía eléctrica.	0,00	0,00	0,00	0,00	3.164,82	3.164,82
2022	0	171	22103	01	Combustibles y carburantes.	0,00	0,00	0,00	0,00	1.571,27	1.571,27
2022	0	171	22104	01	Vestuario.	0,00	47,07	47,07	0,00	-209,77	-209,77
2022	0	171	22199	01	Otros suministros.	0,00	0,00	0,00	0,00	4.336,21	4.336,21
2022	0	171	224	01	Primas de seguros.	0,00	0,00	0,00	0,00	-87,50	-87,50
2022	0	171	22699	01	Otros gastos diversos.	6.174,63	0,00	6.174,63	0,00	-6.286,03	-6.286,03
2022	0	171	22799	01	Servicio mantenimiento parques y jar	5.984,74	0,10	5.984,84	0,00	-46.632,76	-46.632,76
2022	0	171	623	01	Plataforma Elevadora Poda Árboles(PM	0,00	0,00	0,00	0,00	29.310,30	29.310,30
2022	0	171	624	01	Vehiculo municipal obras y parques(P	0,00	0,00	0,00	0,00	1.500,00	1.500,00
2022	0	171	624	03	Nissan Qashquai.dCi 96 Kw 4x4-i VISI	0,00	0,00	0,00	0,00	-1.976,49	-1.976,49
2022	0	171	625	01	Mejora infraestructuras parques y ja	0,00	0,00	0,00	0,00	21.509,94	21.509,94
2022	0	171	633	01	Proyectores Led C/Los Ángeles	0,00	0,00	0,00	0,00	-860,60	-860,60
2022	0	172	623	01	Sistema media de PH con gestión remo	0,00	0,00	0,00	0,00	5.440,16	5.440,16
2022	0	231	11000	01	Retribuciones básicas.	0,00	0,00	0,00	0,00	-652,47	-652,47
2022	0	231	131	01	Laboral temporal.	0,00	0,00	0,00	0,00	-28.664,13	-28.664,13
2022	0	231	143	01	Otro personal.	0,00	0,00	0,00	0,00	-91.651,82	-91.651,82
2022	0	231	143	02	Otro Personal.Plan Corresponsables	0,00	0,00	0,00	9.625,53	10.319,04	19.944,57
2022	0	231	150	01	Productividad.	0,00	0,00	0,00	0,00	651,86	651,86
2022	0	231	151	01	Gratificaciones.	0,00	0,00	0,00	0,00	-4.550,34	-4.550,34
2022	0	231	16000	01	Seguridad Social.	0,00	0,00	0,00	0,00	-46.827,65	-46.827,65
2022	0	231	16204	01	Acción social.	0,00	0,00	0,00	0,00	13.613,05	13.613,05
2022	0	231	203	01	Arrendamientos de maquinaria, instal	0,00	0,00	0,00	0,00	-1.144,18	-1.144,18
2022	0	231	204	01	Arrendamientos de material de transp	231,99	0,00	231,99	0,00	-464,00	-464,00
2022	0	231	212	01	Edificios y otras construcciones.	0,00	0,00	0,00	0,00	-8.782,18	-8.782,18
2022	0	231	213	01	Maquinaria, instalaciones técnicas y	0,00	53,34	53,34	0,00	-4.414,53	-4.414,53
2022	0	231	214	01	Elementos de transporte.	0,00	0,00	0,00	0,00	589,69	589,69
2022	0	231	216	01	Equipos para procesos de información	0,00	0,00	0,00	0,00	433,10	433,10
2022	0	231	22000	01	Ordinario no inventariable.	0,00	0,00	0,00	0,00	-538,51	-538,51

## REMANENTE DE CRÉDITO

Ejer. 2022	Org. 0	Prog. 231	Econ. 22100	Sp. 01	Descripción	Remanentes comprometidos			Remanentes no comprometidos		
						Incorporables 0,00	No Incorp. 0,00	TOTAL 0,00	Incorporables 0,00	No Incorp. 601,89	TOTAL 601,89
				01	Energía eléctrica.						
2022	0	231	22102	01	Gas.	0,00	0,00	0,00	0,00	6.826,52	6.826,52
2022	0	231	22103	01	Combustibles y carburantes.	0,00	0,00	0,00	0,00	548,77	548,77
2022	0	231	22104	01	Vestuario.	0,00	140,98	140,98	0,00	-723,54	-723,54
2022	0	231	22104	02	EPIS Covid-19	0,00	0,00	0,00	0,00	30.000,00	30.000,00
2022	0	231	22110	01	Productos de limpieza y aseo.	0,00	0,00	0,00	0,00	-584,10	-584,10
2022	0	231	22199	01	Otros suministros.	0,00	0,00	0,00	0,00	21.370,74	21.370,74
2022	0	231	22200	01	Servicios de Telecomunicaciones.	0,00	0,00	0,00	0,00	-2.664,94	-2.664,94
2022	0	231	224	01	Primas de seguros.	0,00	0,00	0,00	0,00	1.600,00	1.600,00
2022	0	231	22601	01	Atenciones protocolarias y represent	0,00	0,00	0,00	0,00	300,00	300,00
2022	0	231	22602	01	Publicidad y propaganda.	0,00	0,00	0,00	0,00	100,00	100,00
2022	0	231	22606	01	Reuniones, conferencias y cursos.	0,00	0,00	0,00	0,00	-1.830,00	-1.830,00
2022	0	231	22699	01	Otros gastos diversos.	0,00	0,00	0,00	0,00	-27.924,27	-27.924,27
2022	0	231	22699	02	Otros gastos diversos.COVID 19 (IFS)	0,00	0,00	0,00	0,00	22.758,65	22.758,65
2022	0	231	22799	01	Otros trabajos realizados por otras	10.521,50	0,00	10.521,50	0,00	-34.664,96	-34.664,96
2022	0	231	23120	01	Del personal no directivo.	0,00	0,00	0,00	0,00	-1.876,06	-1.876,06
2022	0	231	48	01	Subv. Asociación Pensionistas "Tiern	0,00	0,00	0,00	0,00	-6.597,27	-6.597,27
2022	0	231	48	02	Parroquia Santiago Apostol	0,00	0,00	0,00	0,00	3.000,00	3.000,00
2022	0	231	48	03	Subv. Asociación "Te Amo"	0,00	8,38	8,38	0,00	-17.723,47	-17.723,47
2022	0	231	48	04	Suministros Banco de Alimentos	28.413,12	422,60	28.835,72	0,00	-53.324,52	-53.324,52
2022	0	231	48	05	Fondo de Emergencia Social contra el	0,00	0,00	0,00	0,00	97.281,61	97.281,61
2022	0	231	48	06	Afectados Volcán "Cumbre Vieja" Isla	0,00	0,00	0,00	0,00	10.000,00	10.000,00
2022	0	231	48	07	Subvencion Te Amo Campamento Urbano	0,00	0,00	0,00	0,00	-2.730,08	-2.730,08
2022	0	231	48	09	Subv. Cruz Roja Española Castilla-L	20.000,00	0,00	20.000,00	0,00	-20.000,00	-20.000,00
2022	0	231	623	01	Calefactores Eléctricos Industriales	0,00	0,00	0,00	0,00	-251,90	-251,90
2022	0	231	623	02	Caldera Centro "Eugenia Garcia-Rosa"	0,00	0,00	0,00	0,00	-1.125,86	-1.125,86
2022	0	231	623	05	Silla de ruedas acero.	0,00	0,00	0,00	0,00	-1.941,90	-1.941,90
2022	0	231	623	06	Sistema megafonía Residencia de Mayo	0,00	0,00	0,00	0,00	-1.706,10	-1.706,10
2022	0	231	623	07	Sistemas Intercomunicación y llamada	0,00	0,00	0,00	0,00	3.388,00	3.388,00
2022	0	231	623	08	Dos gruas electricas geriaticas.	0,00	0,00	0,00	0,00	-1.229,04	-1.229,04
2022	0	231	623	09	Puerta Residencia de Mayores y Cent	0,00	0,01	0,01	0,00	0,00	0,00
2022	0	231	625	01	Material Diverso Centro Social Poliv	0,00	0,00	0,00	0,00	-592,30	-592,30
2022	0	231	626	01	Equipamiento Informatico.	0,00	0,00	0,00	0,00	4.352,77	4.352,77
2022	0	231	626	02	Equipo Informatico Taller de Salud	0,00	0,00	0,00	0,00	1.200,00	1.200,00
2022	0	231	626	03	PC Portatil HP Intel Cores I5-1135G7	0,00	0,00	0,00	0,00	-877,95	-877,95
2022	0	231	626	05	PC Y VARIOS-RESIDENCIA DE MAYORES	0,00	0,00	0,00	0,00	-999,63	-999,63
2022	0	241	131	01	Laboral temporal.	0,00	0,00	0,00	0,00	-547,39	-547,39



## REMANENTE DE CRÉDITO

Ejer.	Org.	Prog.	Econ.	Sp.	Descripción	Remanentes comprometidos			Remanentes no comprometidos		
						Incorporables	No Incorp.	TOTAL	Incorporables	No Incorp.	TOTAL
2022	0	241	143	01	Otro personal.	0,00	0,00	0,00	224.078,33	31.398,88	255.477,21
2022	0	241	150	01	Productividad.	0,00	0,00	0,00	0,00	5.634,90	5.634,90
2022	0	241	151	01	Gratificaciones.	0,00	0,00	0,00	0,00	-663,30	-663,30
2022	0	241	16000	01	Seguridad Social.	0,00	0,00	0,00	0,00	111.939,37	111.939,37
2022	0	241	22104	01	Vestuario.	0,00	0,00	0,00	0,00	1.800,00	1.800,00
2022	0	241	22199	01	Otros suministros.	0,00	0,00	0,00	0,00	-648,08	-648,08
2022	0	241	22200	01	Servicios de Telecomunicaciones.	0,00	0,00	0,00	0,00	-139,14	-139,14
2022	0	312	22799	01	Otros trabajos realizados por otras	0,00	0,00	0,00	0,00	-11.894,30	-11.894,30
2022	0	323	13000	01	Retribuciones básicas.	0,00	0,00	0,00	0,00	-0,44	-0,44
2022	0	323	131	01	Laboral temporal.	0,00	0,00	0,00	0,00	7.054,85	7.054,85
2022	0	323	143	01	Otro personal.	0,00	0,00	0,00	0,00	-96.567,70	-96.567,70
2022	0	323	150	01	Productividad.	0,00	0,00	0,00	0,00	-800,00	-800,00
2022	0	323	151	01	Gratificaciones.	0,00	0,00	0,00	0,00	-5.438,31	-5.438,31
2022	0	323	16000	01	Seguridad Social.	0,00	0,00	0,00	0,00	-30.698,76	-30.698,76
2022	0	323	212	01	Edificios y otras construcciones.	0,00	0,00	0,00	0,00	8.368,46	8.368,46
2022	0	323	213	01	Maquinaria, instalaciones técnicas y	95,59	16,66	112,25	0,00	21.857,36	21.857,36
2022	0	323	216	01	Equipos para procesos de información	0,00	0,00	0,00	0,00	738,50	738,50
2022	0	323	22000	01	Ordinario no inventariable.	0,00	0,00	0,00	0,00	314,05	314,05
2022	0	323	22100	01	Energía eléctrica.	0,00	0,00	0,00	0,00	4.632,73	4.632,73
2022	0	323	22103	01	Combustibles y carburantes.	0,00	0,00	0,00	0,00	-12.875,91	-12.875,91
2022	0	323	22104	01	Vestuario.	0,00	37,21	37,21	0,00	314,07	314,07
2022	0	323	22110	01	Productos de limpieza y aseo.	0,00	0,00	0,00	0,00	4.935,00	4.935,00
2022	0	323	22199	01	Otros suministros.	0,00	0,00	0,00	0,00	6.324,37	6.324,37
2022	0	323	22200	01	Servicios de Telecomunicaciones.	0,00	0,50	0,50	0,00	-1.009,13	-1.009,13
2022	0	323	224	01	Primas de seguros(escuelas en genera	0,00	0,00	0,00	0,00	4.111,00	4.111,00
2022	0	323	224	02	Primas de seguros(escuela infantil).	0,00	0,00	0,00	0,00	189,00	189,00
2022	0	323	22699	01	Otros gastos diversos.	0,00	0,00	0,00	0,00	-660,00	-660,00
2022	0	323	22701	01	Seguridad.	0,00	119,79	119,79	0,00	37,86	37,86
2022	0	323	22799	01	Escuela de Idiomas	0,00	300,00	300,00	0,00	-63.161,57	-63.161,57
2022	0	323	22799	02	Otros trabajos realizados por otras	0,00	0,00	0,00	0,00	-3.823,60	-3.823,60
2022	0	323	48	01	A Familias e Instituciones sin fines	1.133,90	0,00	1.133,90	0,00	0,00	0,00
2022	0	323	625	01	Escalera de 5 peldaños Escuela Infan	0,00	0,00	0,00	0,00	-363,00	-363,00
2022	0	323	625	02	Grbadora Difital Profesional Philips	0,00	0,00	0,00	0,00	-190,45	-190,45
2022	0	323	625	03	Mobiliario Guarderia.	0,00	0,00	0,00	0,00	18.590,45	18.590,45
2022	0	323	625	04	C.E.I.P. SANTISIMO CRISTO INJURIAS(T	0,00	0,00	0,00	0,00	-3.753,42	-3.753,42
2022	0	323	626	01	Equipamiento Informatico.	0,00	0,00	0,00	0,00	-3.120,23	-3.120,23

## REMANENTE DE CRÉDITO

Ejer. 2022	Org. 0	Prog. 326	Econ. 131	Sp. 01	Descripción	Remanentes comprometidos			Remanentes no comprometidos		
						Incorporables 0,00	No Incorp. 0,00	TOTAL 0,00	Incorporables 0,00	No Incorp. -190,92	TOTAL -190,92
2022	0	326	143	01	Otro personal.	0,00	0,00	0,00	0,00	-45.753,75	-45.753,75
2022	0	326	150	01	Productividad.	0,00	0,00	0,00	0,00	1.745,24	1.745,24
2022	0	326	151	01	Gratificaciones.	0,00	0,00	0,00	0,00	-1.447,20	-1.447,20
2022	0	326	16000	01	Seguridad Social.	0,00	0,00	0,00	0,00	-16.330,19	-16.330,19
2022	0	326	212	01	Edificios y otras construcciones.	0,00	0,00	0,00	0,00	1.814,65	1.814,65
2022	0	326	213	01	Maquinaria, instalaciones técnicas y	0,00	0,00	0,00	0,00	-1.310,28	-1.310,28
2022	0	326	216	01	Equipos para procesos de información	0,00	0,00	0,00	0,00	-72,60	-72,60
2022	0	326	22000	01	Ordinario no Inventariable	0,00	239,83	239,83	0,00	-195,61	-195,61
2022	0	326	22100	01	Energía eléctrica.	0,00	0,00	0,00	0,00	-555,88	-555,88
2022	0	326	22102	01	Gas.	0,00	0,00	0,00	0,00	-316,10	-316,10
2022	0	326	22104	01	Vestuario.	0,00	37,80	37,80	0,00	-137,63	-137,63
2022	0	326	22200	01	Servicios de Telecomunicaciones.	0,00	0,00	0,00	0,00	-76,06	-76,06
2022	0	326	22602	01	Publicidad y propaganda.	0,00	0,00	0,00	0,00	300,00	300,00
2022	0	326	22699	01	Otros gastos diversos.	0,00	0,00	0,00	0,00	-64,46	-64,46
2022	0	326	22799	01	Otros trabajos realizados por otras	0,00	0,00	0,00	0,00	-3.560,00	-3.560,00
2022	0	326	626	01	Equipos para procesos de información	0,00	0,00	0,00	0,00	-2.750,82	-2.750,82
2022	0	3321	131	01	Laboral temporal.	0,00	0,00	0,00	0,00	-2.837,28	-2.837,28
2022	0	3321	143	01	Otro personal.	0,00	0,00	0,00	0,00	-17.967,61	-17.967,61
2022	0	3321	151	01	Gratificaciones.	0,00	0,00	0,00	0,00	-241,56	-241,56
2022	0	3321	16000	01	Seguridad Social.	0,00	0,00	0,00	0,00	-12.415,16	-12.415,16
2022	0	3321	212	01	Edificios y otras construcciones.	0,00	0,00	0,00	0,00	41.200,00	41.200,00
2022	0	3321	216	01	Equipos para procesos de información	0,00	0,00	0,00	0,00	735,76	735,76
2022	0	3321	22000	01	Ordinario no inventariable.	0,00	0,00	0,00	0,00	411,06	411,06
2022	0	3321	22001	01	Prensa, revistas, libros y otras pub	0,00	494,90	494,90	0,00	134,90	134,90
2022	0	3321	22100	01	Energía eléctrica.	0,00	0,00	0,00	0,00	1.064,30	1.064,30
2022	0	3321	22110	01	Productos de limpieza y aseo.	0,00	0,00	0,00	0,00	600,00	600,00
2022	0	3321	22200	01	Servicios de Telecomunicaciones.	0,00	0,00	0,00	0,00	58,63	58,63
2022	0	3321	223	01	Transportes.	0,00	0,00	0,00	0,00	30.100,00	30.100,00
2022	0	3321	22699	01	Otros gastos diversos.	0,00	0,00	0,00	0,00	13.369,53	13.369,53
2022	0	3321	625	01	Estantería Biblioteca.	0,00	0,00	0,00	0,00	-475,53	-475,53
2022	0	3321	626	01	ORDENADOR PC ASUS GDY DESTOKP 3	0,00	0,00	0,00	0,00	-1.589,51	-1.589,51
2022	0	334	143	01	Otro personal.	0,00	0,00	0,00	0,00	-27.738,01	-27.738,01
2022	0	334	150	01	Productividad.	0,00	0,00	0,00	0,00	2.126,19	2.126,19
2022	0	334	151	01	Gratificaciones.	0,00	0,00	0,00	0,00	-5.445,57	-5.445,57
2022	0	334	16000	01	Seguridad Social.	0,00	0,00	0,00	0,00	-2.503,49	-2.503,49
2022	0	334	203	01	Arrendamientos de maquinaria, instal	0,00	0,00	0,00	0,00	-654,37	-654,37

## REMANENTE DE CRÉDITO

Ejer.	Org.	Prog.	Econ.	Sp.	Descripción	Remanentes comprometidos			Remanentes no comprometidos		
						Incorporables	No Incorp.	TOTAL	Incorporables	No Incorp.	TOTAL
2022	0	334	205	01	Arrendamientos de mobiliario y enser	1.452,00	0,00	1.452,00	0,00	-1.859,50	-1.859,50
2022	0	334	212	01	Edificios y otras construcciones.	0,00	0,00	0,00	0,00	2.305,00	2.305,00
2022	0	334	213	01	Maquinaria, instalaciones técnicas y	0,00	94,34	94,34	0,00	-1.014,47	-1.014,47
2022	0	334	215	01	Mobiliario.	0,00	0,00	0,00	0,00	500,00	500,00
2022	0	334	22000	01	Ordinario no inventariable.	0,00	0,00	0,00	0,00	27.500,00	27.500,00
2022	0	334	22100	01	Energía eléctrica.	0,00	0,00	0,00	0,00	1.231,56	1.231,56
2022	0	334	22102	01	Gas.	0,00	0,00	0,00	0,00	644,45	644,45
2022	0	334	22104	01	Vestuario.	0,00	12,40	12,40	0,00	-53,90	-53,90
2022	0	334	22110	01	Productos de limpieza y aseo.	0,00	0,00	0,00	0,00	890,37	890,37
2022	0	334	22199	01	Otros suministros.	0,00	0,00	0,00	0,00	-456,32	-456,32
2022	0	334	22200	01	Servicios de Telecomunicaciones.	0,00	0,00	0,00	0,00	-476,96	-476,96
2022	0	334	22609	01	Actividades culturales y deportivas.	0,00	570,00	570,00	0,00	28.473,21	28.473,21
2022	0	334	22699	01	Otros gastos diversos.	800,00	239,80	1.039,80	0,00	-24.085,83	-24.085,83
2022	0	334	22701	01	Seguridad.	0,00	0,00	0,00	0,00	500,00	500,00
2022	0	334	22799	01	Otros trabajos realizados por otras	3.765,52	0,00	3.765,52	0,00	-33.877,81	-33.877,81
2022	0	334	48	01	Asociación Musical "Santa Cecilia"	5.000,00	0,00	5.000,00	0,00	25.000,00	25.000,00
2022	0	334	48	02	Agrupacion Coral "Stmo Cristo de las	3.000,00	0,00	3.000,00	0,00	0,00	0,00
2022	0	334	48	04	Ayuda Estudiantes de Noblejas	0,00	400,00	400,00	0,00	0,00	0,00
2022	0	334	48	06	ASOC. MUSICAL STA CECILIA(desplazami	0,00	0,00	0,00	0,00	-25.000,00	-25.000,00
2022	0	334	625	02	Obra pictórica óleo s/lienzo patron	1.080,00	0,00	1.080,00	0,00	0,00	0,00
2022	0	334	626	01	PC Portatil DELL	0,00	0,00	0,00	0,00	-534,13	-534,13
2022	0	334	629	01	Instrumentos Musicales.	0,00	0,00	0,00	0,00	-24.900,01	-24.900,01
2022	0	334	640	01	Gastos en inversiones de carácter in	0,00	0,00	0,00	22.000,00	0,00	22.000,00
2022	0	336	212	01	Edificios y otras construcciones.	0,00	0,00	0,00	0,00	300,00	300,00
2022	0	336	213	01	Arrancador Bombeo Sitio Fuente Vieja	0,00	0,00	0,00	0,00	-163,71	-163,71
2022	0	336	22100	01	Energía eléctrica.	0,00	0,00	0,00	0,00	500,00	500,00
2022	0	336	22110	01	Productos de limpieza y aseo.	0,00	0,00	0,00	0,00	500,00	500,00
2022	0	336	22699	01	Otros gastos diversos.	0,00	0,00	0,00	0,00	-550,00	-550,00
2022	0	336	619	01	Otras inversiones de reposición en i	24.277,91	0,00	24.277,91	0,00	0,00	0,00
2022	0	337	22799	01	Servicios campamentos urbanos	0,00	0,00	0,00	0,00	10.000,00	10.000,00
2022	0	338	203	01	Arrendamientos de maquinaria, instal	0,00	0,00	0,00	0,00	-677,60	-677,60
2022	0	338	205	01	Arrendamientos de mobiliario y enser	0,00	0,00	0,00	0,00	1.600,00	1.600,00
2022	0	338	22100	01	Energía eléctrica.	0,00	0,00	0,00	0,00	-306,59	-306,59
2022	0	338	22103	01	Combustibles y carburantes.	0,00	0,00	0,00	0,00	-1.323,08	-1.323,08
2022	0	338	22199	01	Otros suministros.	0,00	0,00	0,00	0,00	-1.469,65	-1.469,65
2022	0	338	224	01	Primas de seguros.	0,00	0,00	0,00	0,00	1.400,42	1.400,42

## REMANENTE DE CRÉDITO

Ejer. 2022	Org. 0	Prog. 338	Econ. 22602	Sp. 01	Descripción	Remanentes comprometidos			Remanentes no comprometidos		
						Incorporables 0,00	No Incorp. 0,00	TOTAL 0,00	Incorporables 0,00	No Incorp. 10.422,46	TOTAL 10.422,46
					Publicidad y propaganda.						
2022	0	338	22609	01	Actividades culturales y deportivas.	5.747,50	0,00	5.747,50	0,00	-21.361,58	-21.361,58
2022	0	338	22699	01	Otros gastos diversos.	0,00	0,00	0,00	0,00	1.246,60	1.246,60
2022	0	338	22701	01	Seguridad.	0,00	0,00	0,00	0,00	-1.089,00	-1.089,00
2022	0	338	22799	01	Contrato interpretación artística en	0,00	0,00	0,00	0,00	-40.289,00	-40.289,00
2022	0	338	48	01	Asociación Cultural Recr.Stmo. Crist	3.000,00	0,00	3.000,00	0,00	-2.330,81	-2.330,81
2022	0	338	48	02	Asociación de Mujeres "Tres de mayo"	0,00	0,00	0,00	0,00	3.000,00	3.000,00
2022	0	340	131	01	Laboral temporal.	0,00	0,00	0,00	0,00	-610,10	-610,10
2022	0	340	150	01	Productividad.	0,00	0,00	0,00	0,00	115.518,29	115.518,29
2022	0	340	151	01	Gratificaciones.	0,00	0,00	0,00	0,00	-1.109,52	-1.109,52
2022	0	340	16000	01	Seguridad Social.	0,00	0,00	0,00	0,00	-784,27	-784,27
2022	0	340	22200	01	Servicios de Telecomunicaciones.	0,00	0,00	0,00	0,00	224,30	224,30
2022	0	341	131	01	Laboral temporal.	0,00	0,00	0,00	0,00	-397,45	-397,45
2022	0	341	143	01	Otro personal.	0,00	0,00	0,00	0,00	-15.668,20	-15.668,20
2022	0	341	151	01	Gratificaciones.	0,00	0,00	0,00	0,00	-1.802,96	-1.802,96
2022	0	341	16000	01	Seguridad Social.	0,00	0,00	0,00	0,00	-7.641,18	-7.641,18
2022	0	341	22100	01	Energía eléctrica.	0,00	0,00	0,00	0,00	-407,66	-407,66
2022	0	341	22103	01	Combustibles y carburantes.	0,00	0,00	0,00	0,00	-2.293,86	-2.293,86
2022	0	341	22199	01	Otros suministros.	0,00	0,00	0,00	0,00	-2.216,81	-2.216,81
2022	0	341	22200	01	Servicios de Telecomunicaciones.	0,00	0,00	0,00	0,00	-463,44	-463,44
2022	0	341	224	01	Primas de seguros.	0,00	0,00	0,00	0,00	2.428,46	2.428,46
2022	0	341	22609	01	Actividades culturales y deportivas.	0,00	0,00	0,00	0,00	14.206,16	14.206,16
2022	0	341	22699	01	Otros gastos diversos.	0,00	0,00	0,00	0,00	-90,75	-90,75
2022	0	341	22799	01	Otros trabajos realizados por otras	0,00	0,00	0,00	0,00	-4.237,50	-4.237,50
2022	0	341	48	01	C.D.E.Noblejas.	0,00	0,00	0,00	0,00	5.000,00	5.000,00
2022	0	341	48	03	Club de Atletismo Noblejas	1.600,00	400,00	2.000,00	0,00	0,00	0,00
2022	0	342	143	01	Otro personal.	0,00	0,00	0,00	0,00	-111.267,27	-111.267,27
2022	0	342	150	01	Productividad.	0,00	0,00	0,00	0,00	317.608,13	317.608,13
2022	0	342	151	01	Gratificaciones.	0,00	0,00	0,00	0,00	-4.879,26	-4.879,26
2022	0	342	16000	01	Seguridad Social.	0,00	0,00	0,00	0,00	-33.084,31	-33.084,31
2022	0	342	210	01	Infraestructuras y bienes naturales.	0,00	0,00	0,00	0,00	-1.523,45	-1.523,45
2022	0	342	212	01	Edificios y otras construcciones.	0,00	61,26	61,26	0,00	-687,29	-687,29
2022	0	342	213	01	Maquinaria, instalaciones técnicas y	0,00	475,63	475,63	0,00	-759,43	-759,43
2022	0	342	22000	01	Servicio de Telecomunicaciones	0,00	0,00	0,00	0,00	243,15	243,15
2022	0	342	22100	01	Energía eléctrica.	0,00	0,00	0,00	0,00	7.836,81	7.836,81
2022	0	342	22102	01	Gas.	0,00	0,00	0,00	0,00	2.777,28	2.777,28
2022	0	342	22104	01	Vestuario.	0,00	194,96	194,96	0,00	-1.067,35	-1.067,35

## REMANENTE DE CRÉDITO

Ejer.	Org.	Prog.	Econ.	Sp.	Descripción	Remanentes comprometidos			Remanentes no comprometidos		
						Incorporables	No Incorp.	TOTAL	Incorporables	No Incorp.	TOTAL
2022	0	342	22110	01	Productos de limpieza y aseo.	0,00	0,00	0,00	0,00	437,84	437,84
2022	0	342	22199	01	Otros suministros.	0,00	0,00	0,00	0,00	-2.750,60	-2.750,60
2022	0	342	22200	01	Ordinario no inventariable.	0,00	310,79	310,79	0,00	-394,60	-394,60
2022	0	342	22609	01	Actividades culturales y deportivas.	0,00	0,00	0,00	0,00	952,50	952,50
2022	0	342	22609	02	Carrera Nocturna Popular de Noblejas	0,00	0,00	0,00	0,00	-6.843,46	-6.843,46
2022	0	342	22699	01	Otros gastos diversos.	0,00	220,46	220,46	0,00	-2.076,60	-2.076,60
2022	0	342	22701	01	Seguridad.	0,00	0,00	0,00	0,00	-452,14	-452,14
2022	0	342	22799	01	Otros trabajos realizados por otras	0,00	0,00	0,00	0,00	126,62	126,62
2022	0	342	619	01	Aparcamiento Polideportivo Municipal	0,00	2.632,38	2.632,38	0,00	391,34	391,34
2022	0	342	622	01	Palco núcleo de comunicación en gra	0,00	0,00	0,00	79.333,68	0,00	79.333,68
2022	0	342	622	02	Mejora infraestructuras deportivas(P	174.464,72	0,00	174.464,72	14.500,00	19.395,66	33.895,66
2022	0	342	623	01	Máquina descompactación campo futbol	0,00	0,00	0,00	0,00	-840,95	-840,95
2022	0	342	625	01	Armario Aula Ajedrez.	0,00	0,00	0,00	0,00	-387,20	-387,20
2022	0	342	626	01	Dos equipos portatiles NH 15.6 HP G	0,00	0,00	0,00	0,00	-1.660,18	-1.660,18
2022	0	419	131	01	Laboral temporal.	0,00	0,00	0,00	0,00	39.267,18	39.267,18
2022	0	419	143	01	Otro personal.	0,00	0,00	0,00	0,00	-31.627,05	-31.627,05
2022	0	419	16000	01	Seguridad Social.	0,00	0,00	0,00	0,00	-7.588,69	-7.588,69
2022	0	419	213	01	Maquinaria, instalaciones técnicas y	0,00	3,30	3,30	0,00	-506,24	-506,24
2022	0	419	22100	01	Energía eléctrica.	0,00	0,00	0,00	0,00	484,90	484,90
2022	0	419	22103	01	Combustibles y carburantes.	0,00	0,00	0,00	0,00	-935,61	-935,61
2022	0	419	22104	01	Vestuario.	0,00	47,07	47,07	0,00	-341,96	-341,96
2022	0	419	22199	01	Otros suministros.	0,00	53,16	53,16	0,00	-2.671,28	-2.671,28
2022	0	419	224	01	Primas de seguros.	0,00	0,00	0,00	0,00	1.000,00	1.000,00
2022	0	419	225	01	Tributos.	0,00	0,00	0,00	0,00	-796,70	-796,70
2022	0	419	22699	01	Otros gastos diversos.	0,00	0,00	0,00	0,00	-761,40	-761,40
2022	0	419	22701	01	Seguridad.	0,00	0,00	0,00	0,00	-773,50	-773,50
2022	0	419	22706	01	Estudios y trabajos técnicos.	0,00	0,00	0,00	0,00	-571,82	-571,82
2022	0	419	22799	01	Otros trabajos realizados por otras	0,00	0,00	0,00	0,00	15.606,50	15.606,50
2022	0	419	48	01	Subvención a Asociación Agricultores	0,00	0,00	0,00	1.764,91	0,00	1.764,91
2022	0	431	22699	01	Otros gastos diversos.	0,00	0,00	0,00	0,00	-479,74	-479,74
2022	0	442	619	01	Convenio Adif-Supresion pasos a nive	0,00	0,00	0,00	605.776,61	0,00	605.776,61
2022	0	454	210	01	Infraestructuras y bienes naturales.	0,00	0,00	0,00	0,00	-2.734,60	-2.734,60
2022	0	454	22799	01	Otros trabajos realizados por otras	0,00	0,00	0,00	0,00	-6.442,04	-6.442,04
2022	0	912	10000	01	Retribuciones básicas.	0,00	0,00	0,00	0,00	-811,06	-811,06
2022	0	912	16000	01	Seguridad Social.	0,00	0,00	0,00	0,00	-8.580,34	-8.580,34
2022	0	912	16204	01	Acción social.	0,00	0,00	0,00	0,00	2.276,85	2.276,85

## REMANENTE DE CRÉDITO

Ejer. 2022	Org. 0	Prog. 912	Econ. 216	Sp. 01	Descripción	Remanentes comprometidos			Remanentes no comprometidos		
						Incorporables	No Incorp.	TOTAL	Incorporables	No Incorp.	TOTAL
					Equipos para procesos de información	0,00	246,84	246,84	0,00	753,16	753,16
2022	0	912	22001	01	Prensa, revistas, libros y otras pub	0,00	0,00	0,00	0,00	-620,21	-620,21
2022	0	912	22200	01	Servicios de Telecomunicaciones.	0,00	0,00	0,00	0,00	5.795,45	5.795,45
2022	0	912	224	01	Primas de seguros.Seguro de Vida Mie	0,00	0,00	0,00	0,00	-705,28	-705,28
2022	0	912	22601	01	Atenciones protocolarias y represent	0,00	0,00	0,00	0,00	86,23	86,23
2022	0	912	22699	01	Otros gastos diversos.	0,00	0,00	0,00	0,00	106,30	106,30
2022	0	912	23000	01	De los miembros de los órganos de go	0,00	0,00	0,00	0,00	9.175,00	9.175,00
2022	0	912	23100	01	De los miembros de los órganos de go	0,00	0,00	0,00	0,00	5.811,08	5.811,08
2022	0	920	120	01	Retribuciones básicas.	0,00	0,00	0,00	0,00	-1.766,86	-1.766,86
2022	0	920	121	01	Retribuciones complementarias.	0,00	0,00	0,00	0,00	-1.134,03	-1.134,03
2022	0	920	131	01	Laboral temporal.	0,00	0,00	0,00	0,00	52.137,72	52.137,72
2022	0	920	143	01	Otro personal.	0,00	0,00	0,00	0,00	-154.703,38	-154.703,38
2022	0	920	150	01	Productividad.	0,00	0,00	0,00	0,00	-11.575,66	-11.575,66
2022	0	920	151	01	Gratificaciones.	0,00	0,00	0,00	0,00	-8.384,24	-8.384,24
2022	0	920	16000	01	Seguridad Social.	0,00	0,00	0,00	0,00	119.140,15	119.140,15
2022	0	920	16200	01	Formación y perfeccionamiento del pe	0,00	0,00	0,00	0,00	-432,00	-432,00
2022	0	920	16204	01	Acción social.	0,00	0,00	0,00	0,00	15.071,75	15.071,75
2022	0	920	203	01	Arrendamientos de maquinaria, instal	0,00	0,00	0,00	0,00	-635,01	-635,01
2022	0	920	204	01	Arrendamientos de material de transp	0,00	0,00	0,00	0,00	-1.740,05	-1.740,05
2022	0	920	205	01	Renting equipo Multifunción 7570i	0,00	0,00	0,00	0,00	-10.996,06	-10.996,06
2022	0	920	205	02	Renting equipo Multifunción Urbanism	0,00	0,00	0,00	0,00	21.000,00	21.000,00
2022	0	920	212	01	Edificios y otras construcciones.	0,00	0,00	0,00	0,00	4.387,27	4.387,27
2022	0	920	213	01	Maquinaria, instalaciones técnicas y	0,00	255,25	255,25	0,00	-4.032,91	-4.032,91
2022	0	920	214	01	Elementos de transporte.	0,00	117,94	117,94	0,00	-3.642,15	-3.642,15
2022	0	920	215	01	Mantenimiento fotocopiadoras	0,00	205,70	205,70	0,00	-30.111,40	-30.111,40
2022	0	920	215	02	Mantenimiento equipo multifunción 75	97,74	337,86	435,60	0,00	1.524,60	1.524,60
2022	0	920	215	03	Mantenimiento fotocopiadoras	0,00	0,00	0,00	0,00	31.200,00	31.200,00
2022	0	920	216	01	Equipos para procesos de información	0,00	0,00	0,00	0,00	-7.416,38	-7.416,38
2022	0	920	22000	01	Ordinario no inventariable.(Consum.	405,59	25,32	430,91	0,00	-2.984,63	-2.984,63
2022	0	920	22001	01	Prensa, revistas, libros y otras pub	0,00	0,00	0,00	0,00	-1.031,35	-1.031,35
2022	0	920	22002	01	Material informático no inventariabl	0,00	0,00	0,00	0,00	-1.245,82	-1.245,82
2022	0	920	22100	01	Energía eléctrica.	0,00	0,00	0,00	0,00	4.386,85	4.386,85
2022	0	920	22102	01	Gas.	0,00	0,00	0,00	0,00	2.034,99	2.034,99
2022	0	920	22103	01	Combustibles y carburantes.	0,00	0,00	0,00	0,00	-5.036,77	-5.036,77
2022	0	920	22104	01	Vestuario.	0,00	37,78	37,78	0,00	2.045,68	2.045,68
2022	0	920	22106	01	Productos farmacéuticos y material s	0,00	0,00	0,00	0,00	-91,07	-91,07
2022	0	920	22110	01	Productos de limpieza y aseo.	0,00	379,02	379,02	0,00	-13.634,00	-13.634,00

## REMANENTE DE CRÉDITO

Ejer.	Org.	Prog.	Econ.	Sp.	Descripción	Remanentes comprometidos			Remanentes no comprometidos		
						Incorporables	No Incorp.	TOTAL	Incorporables	No Incorp.	TOTAL
2022	0	920	22110	02	Serolor y otros productos.	0,00	0,00	0,00	0,00	13,20	13,20
2022	0	920	22199	01	Otros suministros.	0,00	0,00	0,00	0,00	-17.290,67	-17.290,67
2022	0	920	22200	01	Servicios de Telecomunicaciones.	0,00	0,00	0,00	0,00	-5.613,74	-5.613,74
2022	0	920	22201	01	Postales.	0,00	0,00	0,00	0,00	94,99	94,99
2022	0	920	224	01	Primas de seguros.	0,00	0,00	0,00	0,00	-4.708,59	-4.708,59
2022	0	920	22602	01	Publicidad y propaganda.	0,00	504,45	504,45	0,00	-11.537,43	-11.537,43
2022	0	920	22603	01	Publicación en Diarios Oficiales.	0,00	0,00	0,00	0,00	3.271,27	3.271,27
2022	0	920	22604	01	Juridicos, contenciosos.	5.764,50	0,00	5.764,50	0,00	42.917,00	42.917,00
2022	0	920	22607	01	Oposiciones y pruebas selectivas.	0,00	0,00	0,00	0,00	-758,84	-758,84
2022	0	920	22699	01	Otros gastos diversos.	0,00	363,00	363,00	0,00	-26.404,74	-26.404,74
2022	0	920	22706	01	Plan Comunicación del Plan Acción Lo	0,00	0,00	0,00	0,00	-14.723,28	-14.723,28
2022	0	920	22799	01	Otros trabajos realizados por otras	12.559,80	0,00	12.559,80	0,00	-44.603,03	-44.603,03
2022	0	920	22799	02	Asistencia urbanística	9.014,50	0,00	9.014,50	0,00	-1.058,00	-1.058,00
2022	0	920	22799	03	Mantenimiento equipos informaticos.	7.986,00	0,00	7.986,00	0,00	0,00	0,00
2022	0	920	22799	04	Actualización Catastro.	0,00	0,00	0,00	0,00	-13.347,90	-13.347,90
2022	0	920	22799	05	Recaudación ejecutiva.	0,00	0,00	0,00	0,00	19.230,34	19.230,34
2022	0	920	22799	06	Mantenimiento ascensores	0,00	36,44	36,44	0,00	-79,86	-79,86
2022	0	920	22799	07	Mantenimiento módulo contabilidad.	0,00	0,00	0,00	0,00	55.000,00	55.000,00
2022	0	920	22799	08	Mantenimiento aire acondicionado Cas	0,00	0,00	0,00	0,00	669,28	669,28
2022	0	920	22799	09	Confección nóminas y SS Personal Lab	0,00	63,51	63,51	0,00	-3.312,39	-3.312,39
2022	0	920	22799	12	Mantenimiento Calefacción Casa Consi	0,00	0,00	0,00	0,00	1.626,23	1.626,23
2022	0	920	22799	13	Suministro Cloro Fuente Nueva y Otro	1.287,83	0,00	1.287,83	0,00	0,00	0,00
2022	0	920	22799	14	Delegado Protección Datos	0,00	0,00	0,00	0,00	2.549,20	2.549,20
2022	0	920	22799	15	Revisión Contenedores higiénicos fem	150,09	0,00	150,09	0,00	-45,75	-45,75
2022	0	920	22799	16	Revisión Bacteriostáticos	158,90	0,00	158,90	0,00	-176,14	-176,14
2022	0	920	22799	17	Suministro Papel Notificaciones Ofic	0,00	249,86	249,86	0,00	59,97	59,97
2022	0	920	22799	18	Suministro papel fotocopidora	0,00	0,00	0,00	0,00	491,26	491,26
2022	0	920	22799	19	Mantenimiento Absis	0,00	0,00	0,00	0,00	7.887,61	7.887,61
2022	0	920	22799	20	Servicio mantenimiento instalaciones	0,00	668,81	668,81	0,00	6.498,29	6.498,29
2022	0	920	22799	21	Mantenimiento Extintores	0,00	0,00	0,00	0,00	-301,24	-301,24
2022	0	920	23120	01	Del personal no directivo.	0,00	0,00	0,00	0,00	396,61	396,61
2022	0	920	48	01	Ayuda Seguro Salud Empleados/as públ	0,00	5,00	5,00	0,00	-885,00	-885,00
2022	0	920	623	01	Equipo Multifunción Servicios Genera	0,00	0,00	0,00	0,00	2.224,75	2.224,75
2022	0	920	623	02	Equipo Multifunción CANON IMAGE RUNN	0,00	0,00	0,00	0,00	-1.331,00	-1.331,00
2022	0	920	623	03	Equipo Limpieza Tuberías Edificios M	0,00	0,00	0,00	0,00	-2.128,54	-2.128,54
2022	0	920	623	04	Mesas rectangulares plegables 200*90	0,00	0,00	0,00	0,00	-2.421,36	-2.421,36

## REMANENTE DE CRÉDITO

Ejer.	Org.	Prog.	Econ.	Sp.	Descripción	Remanentes comprometidos			Remanentes no comprometidos		
						Incorporables	No Incorp.	TOTAL	Incorporables	No Incorp.	TOTAL
2022	0	920	623	05	UPS para sist. vigilancia edificio A	0,00	0,00	0,00	0,00	-457,14	-457,14
2022	0	920	623	06	DISCOS DUROS 3.5" 4TB WD RES SANTA N	0,00	0,00	0,00	0,00	-566,28	-566,28
2022	0	920	625	01	Calefactor Ceramico Prof 3000W.	0,00	0,00	0,00	0,00	-409,46	-409,46
2022	0	920	626	01	Equipamiento Informatico.	0,00	0,00	0,00	0,00	4.464,49	4.464,49
2022	0	920	626	02	Equipamiento Informatico Servicios G	0,00	0,00	0,00	0,00	992,31	992,31
2022	0	929	500	01	Fondo de Contingencia de Ejecución p	0,00	100.000,00	100.000,00	0,00	1.544.128,38	1.544.128,38
2022	0	934	359	01	Otros gastos financieros.	0,00	0,00	0,00	0,00	3,35	3,35
2022	0	943	463	01	Mantenimiento O.M.I.C.	0,00	0,00	0,00	0,00	1.333,87	1.333,87
2022	0	943	463	02	Aportación gasto corriente M.A.R.A.	0,00	0,00	0,00	0,00	454,82	454,82
2022	0	943	466	01	Cuota Anual FEMP	0,00	0,00	0,00	0,00	-8,62	-8,62
2022	0	943	466	02	Cuota Anual FEMP-CLM	0,00	0,00	0,00	0,00	-15,30	-15,30
<b>TOTAL</b>						<b>498.142,60</b>	<b>120.449,63</b>	<b>618.592,23</b>	<b>1.067.104,44</b>	<b>2.447.966,02</b>	<b>3.515.070,46</b>

## 2) Presupuesto de ingresos

### a) Proceso de gestión

La información sobre los derechos anulados, cancelados y sobre la recaudación neta de los ingresos reconocidos en el presupuesto del ejercicio 2022, se muestra en los siguientes cuadros:

#### a.1.) Derechos Anulados



## SITUACIÓN DE INGRESOS. PRESUPUESTO DE EJERCICIO CORRIENTE

### Proceso de gestión : Derechos anulados (Resumen General por Ap.Pres. (IGAE; por económica))

Econ.	Descripción	Anulación de liquidaciones	Aplazamiento y fraccionamiento	Devolución de ingresos	Total derechos anulados
112	Impuesto sobre Bienes Inmuebles. Bienes Inmuebles de Naturaleza Rústica.	243,52	0,00	0,00	243,52
113	Impuesto sobre Bienes Inmuebles. Bienes inmuebles de Naturaleza Urbana.	6.709,58	0,00	32.388,79	39.098,37
115	Impuesto sobre Vehículos de Tracción Mecánica.	319,37	0,00	1.565,56	1.884,93
116	Impuesto sobre Incremento del Valor de los Terrenos de Naturaleza Urbana.	4.619,60	0,00	1.068,60	5.688,20
130	Impuesto sobre Actividades Económicas.	0,00	0,00	208,76	208,76
290	Impuesto sobre construcciones, instalaciones y obras.	180,67	0,00	2.269,96	2.450,63
300	Servicio de abastecimiento de agua.	1.593,83	0,00	612,67	2.206,50
301	Servicio de alcantarillado.	413,51	0,00	214,29	627,80
30201	Servicio de recogida de basuras.El VIVIENDAS	240,00	0,00	60,00	300,00
30208	Servicio de recogida de basuras.E8 INDUSTRIAS VINICOLAS	150,00	0,00	0,00	150,00
30209	Servicio de recogida de basuras.E9 INDUSTRIAS NO INCLUIDOS EPIG.ANTERIORES	88,06	0,00	0,00	88,06
304	Canon de saneamiento.	769,02	0,00	262,50	1.031,52
30901	Otras tasas. CEMENTERIO MUNICIPAL	1.234,00	0,00	0,00	1.234,00
30902	Otras tasas. TANATORIO MUNICIPAL	500,00	0,00	0,00	500,00
31201	Servicios educativos-Escuela Infantil	330,00	0,00	135,00	465,00
31203	Servicios educativos-E1 Escuela Danza	50,00	0,00	323,85	373,85
31204	Servicios educativos-E2 Escuela Música	0,00	0,00	30,00	30,00
31205	Servicios educativos-E3 Escuela Padel,Atl.Multid.Aerob.Bici, Mto.	0,00	0,00	38,00	38,00
31206	Servicios educativos-E4 Escuela Fútbol	0,00	0,00	38,00	38,00
31207	Servicios educativos-E5 Escuela Idiomas	22,00	0,00	88,00	110,00
325	Tasa por expedición de documentos.	18,00	0,00	2,50	20,50
32902	Otras tasas. ACTIVIDADES SOCIO EDUCATIVAS	0,00	0,00	508,00	508,00
32903	Otras tasas. DERECHOS EXAMEN	0,00	0,00	20,00	20,00
331	Tasa por entrada de vehículos.	0,00	0,00	17,53	17,53
332	Tasa por utilización privativa explotadoras de servicios de suministros.	602,05	0,00	0,00	602,05
33601	Tasa por ocupación de la vía pública Puestos Fiestas	16,20	0,00	2.309,03	2.325,23
33602	Tasa por ocupación de la vía pública con materiales, escombros, mercancías	257,05	0,00	0,00	257,05
337	Tasas por aprovechamiento del vuelo.	141,01	0,00	0,00	141,01
39210	Recargo ejecutivo.	0,00	0,00	2,00	2,00

## SITUACIÓN DE INGRESOS. PRESUPUESTO DE EJERCICIO CORRIENTE

### Proceso de gestión : Derechos anulados (Resumen General por Ap.Pres. (IGAE; por económica))

Econ.	Descripción	Anulación de liquidaciones	Aplazamiento y fraccionamiento	Devolución de ingresos	Total derechos anulados
39211	Recargo de apremio.	0,00	0,00	435,15	435,15
393	Intereses de demora.	0,00	0,00	33,65	33,65
399	Otros ingresos diversos.	0,00	0,00	144,46	144,46
42001	JUZGADO	0,00	0,00	4.713,00	4.713,00
45002	Transferencias corrientes en cumplimiento de convenios suscritos con la Comunidad Autónoma en materia de Servicios Sociales y Políticas de Iguá	0,00	0,00	18.796,11	18.796,11
<b>TOTAL</b>		<b>18.497,47</b>	<b>0,00</b>	<b>66.285,41</b>	<b>84.782,88</b>

### a.2.) Derechos Cancelados

Listado sin datos

### a.3.) Recaudación neta

## SITUACIÓN DE INGRESOS. PRESUPUESTO DE EJERCICIO CORRIENTE

### Proceso de gestión : Recaudación neta (Resumen General por Ap.Pres. (IGAE; por económica))

Econ.	Descripción	Recaudación total	Devoluciones de ingreso	Recaudación neta
112	Impuesto sobre Bienes Inmuebles. Bienes Inmuebles de Naturaleza Rústica.	19.326,21	0,00	19.326,21
113	Impuesto sobre Bienes Inmuebles. Bienes inmuebles de Naturaleza Urbana.	1.363.098,76	32.388,79	1.330.709,97
114	Impuesto sobre Bienes Inmuebles. Bienes Inmuebles de características especiales.	10.772,40	0,00	10.772,40

## SITUACIÓN DE INGRESOS. PRESUPUESTO DE EJERCICIO CORRIENTE

### Proceso de gestión : Recaudación neta (Resumen General por Ap.Pres. (IGAE; por económica))

Econ.	Descripción	Recaudación total	Devoluciones de ingreso	Recaudación neta
115	Impuesto sobre Vehículos de Tracción Mecánica.	195.433,21	1.565,56	193.867,65
116	Impuesto sobre Incremento del Valor de los Terrenos de Naturaleza Urbana.	216.971,97	1.068,60	215.903,37
130	Impuesto sobre Actividades Económicas.	722.520,72	208,76	722.311,96
290	Impuesto sobre construcciones, instalaciones y obras.	141.151,02	2.269,96	138.881,06
300	Servicio de abastecimiento de agua.	795.464,56	612,67	794.851,89
301	Servicio de alcantarillado.	97.395,61	214,29	97.181,32
302	Servicio de recogida de basuras.	158,21	0,00	158,21
30201	Servicio de recogida de basuras.E1 VIVIENDAS	66.008,98	60,00	65.948,98
30203	Servicio de recogida de basuras.E3 ESTABLECIMIENTOS ALIMENTACION	3.600,00	0,00	3.600,00
30204	Servicio de recogida de basuras.E4 ESTABLECIMIENTOS RESTAURACION	4.174,10	0,00	4.174,10
30205	Servicio de recogida de basuras.E5 ESTABLECIMIENTOS ESPECTÁCULOS	198,12	0,00	198,12
30206	Servicio de recogida de basuras.E6 OTROS LOCALES MERCANTILES	5.314,66	0,00	5.314,66
30207	Servicio de recogida de basuras.E7 DESPACHOS PROFESIONALES	1.400,00	0,00	1.400,00
30208	Servicio de recogida de basuras.E8 INDUSTRIAS VINICOLAS	1.950,00	0,00	1.950,00
30209	Servicio de recogida de basuras.E9 INDUSTRIAS NO INCLUIDOS EPIG.ANTERIORES	26.696,25	0,00	26.696,25
30210	Servicio de recogida de basuras.E10 MAS DE 2KM CASCO URBANO	6.053,94	0,00	6.053,94
304	Canon de saneamiento.	158.467,87	262,50	158.205,37
30901	Otras tasas. CEMENTERIO MUNICIPAL	9.026,00	0,00	9.026,00
30902	Otras tasas. TANATORIO MUNICIPAL	16.160,00	0,00	16.160,00
31101	Servicios asistenciales-Convenio ayuda domicilio	22.948,20	0,00	22.948,20
31201	Servicios educativos-Escuela Infantil	29.700,00	135,00	29.565,00
31203	Servicios educativos-E1 Escuela Danza	26.870,52	323,85	26.546,67
31204	Servicios educativos-E2 Escuela Música	13.291,68	30,00	13.261,68
31205	Servicios educativos-E3 Escuela Padel,Atl.Multid.Aerob.Bici, Mto.	23.750,19	38,00	23.712,19
31206	Servicios educativos-E4 Escuela Fútbol	32.178,02	38,00	32.140,02
31207	Servicios educativos-E5 Escuela Idiomas	10.705,42	88,00	10.617,42
31208	Servicios educativos-E6 Escuela Apoyo Educativo	5.569,80	0,00	5.569,80
31209	Servicios educativos-E7 Escuela Natacion y Aquaerobic	761,40	0,00	761,40
31210	Servicios educativos-E7 Escuela Natacion Infantil	1.406,00	0,00	1.406,00

## SITUACIÓN DE INGRESOS. PRESUPUESTO DE EJERCICIO CORRIENTE

### Proceso de gestión : Recaudación neta (Resumen General por Ap.Pres. (IGAE; por económica))

Econ.	Descripción	Recaudación total	Devoluciones de ingreso	Recaudación neta
31211	Servicios educativos-E8 Escuela Ajedrez	2.008,60	0,00	2.008,60
31301	Servicios deportivos. - Piscina Municipal	12.001,90	0,00	12.001,90
31302	Servicios deportivos. - Pistas Deportivas	15.097,05	0,00	15.097,05
321	Licencias urbanísticas.	20.907,95	0,00	20.907,95
322	Cedulas de habitabilidad y licencias de primera ocupación.	1.116,89	0,00	1.116,89
325	Tasa por expedición de documentos.	3.885,80	2,50	3.883,30
326	Tasa por retirada de vehículos.	356,65	0,00	356,65
32901	Otras tasas. LICENCIA DE APERTURA	4.225,54	0,00	4.225,54
32902	Otras tasas. ACTIVIDADES SOCIO EDUCATIVAS	10.369,00	508,00	9.861,00
32903	Otras tasas. DERECHOS EXAMEN	3.795,00	20,00	3.775,00
331	Tasa por entrada de vehículos.	4.217,00	17,53	4.199,47
332	Tasa por utilización privativa explotadoras de servicios de suministros.	336.562,95	0,00	336.562,95
33601	Tasa por ocupación de la vía pública Puestos Fiestas	6.705,70	2.309,03	4.396,67
33602	Tasa por ocupación de la vía pública con materiales, escombros, mercancías	5.986,60	0,00	5.986,60
33603	Tasa por ocupación vía pública Cajeros Entidades Bancarias	2.100,00	0,00	2.100,00
337	Tasas por aprovechamiento del vuelo.	7.719,48	0,00	7.719,48
338	Compensación de Telefónica de España S.A.	19.693,29	0,00	19.693,29
33901	Otras tasas por utilización privativa del dominio público. - Mercado Municipal	7.513,90	0,00	7.513,90
33902	Otras tasas por utilización de la Bodega García de la Rosa	450,00	0,00	450,00
34101	Servicios asistenciales. PSICOLOGIA INFANTIL	4.111,61	0,00	4.111,61
34901	Otros precios públicos. CONTADORES DE AGUA	918,59	0,00	918,59
34902	Otros precios públicos. APROV.CINEGETICO COTOS MUNICIPALES	1.698,32	0,00	1.698,32
34903	Otros precios públicos. PLACAS VADOS	201,52	0,00	201,52
39120	Multas por infracciones de la Ordenanza de circulación.	238,25	0,00	238,25
39190	Otras multas y sanciones.	2.150,00	0,00	2.150,00
39210	Recargo ejecutivo.	852,63	2,00	850,63
39211	Recargo de apremio.	33.550,09	435,15	33.114,94
393	Intereses de demora.	11.745,81	33,65	11.712,16
39710	Otros ingresos por aprovechamientos urbanísticos.	1.815.749,30	0,00	1.815.749,30

## SITUACIÓN DE INGRESOS. PRESUPUESTO DE EJERCICIO CORRIENTE

### Proceso de gestión : Recaudación neta (Resumen General por Ap.Pres. (IGAE; por económica))

Econ.	Descripción	Recaudación total	Devoluciones de ingreso	Recaudación neta
399	Otros ingresos diversos.	12.705,83	144,46	12.561,37
42000	Participación en los Tributos del Estado.	922.038,81	0,00	922.038,81
42001	JUZGADO	0,00	4.713,00	-4.713,00
42090	Otras transferencias corrientes de la Administración General del Estado.	5.232,57	0,00	5.232,57
45002	Transferencias corrientes en cumplimiento de convenios suscritos con la Comunidad Autónoma en materia de Servicios Sociales y Po	206.672,98	18.796,11	187.876,87
45030	Transferencias corrientes en cumplimiento de convenios suscritos con la Comunidad Autónoma en materia de Educación.	24.265,29	0,00	24.265,29
45050	Transferencias corrientes en cumplimiento de convenios suscritos con la Comunidad Autónoma en materia de Empleo y Desarrollo loc	9.450,00	0,00	9.450,00
45060	Otras transferencias corrientes en cumplimiento de convenios suscritos con la Comunidad Autónoma.	18.676,25	0,00	18.676,25
461	De Diputaciones, Consejos o Cabildos.	77.166,02	0,00	77.166,02
541	Arrendamientos de fincas urbanas.	20.455,20	0,00	20.455,20
550	De concesiones administrativas con contraprestación periódica.	950,00	0,00	950,00
55400	Producto de explotaciones forestales.	13.225,82	0,00	13.225,82
<b>TOTAL</b>		<b>7.675.292,01</b>	<b>66.285,41</b>	<b>7.609.006,60</b>

### b) Devoluciones de ingresos

Las devoluciones de ingresos realizadas durante el ejercicio, se presentan en el cuadro siguiente.

## SITUACIÓN DE INGRESOS. PRESUPUESTO DE EJERCICIO CORRIENTE

### Devoluciones de ingresos (Resumen General por Ap.Pres. (IGAE; por económica))

Econ.	Descripción	Pdtes. de pago a 1 de Enero	Modificaciones al saldo inicial y anulaciones	Reconocidas en el ejercicio	Total devoluciones reconocidas	Prescripciones	Pagadas en el ejercicio	Pendientes de pago
113	Impuesto sobre Bienes Inmuebles. Bienes inmuebles de N	0,00	0,00	32.388,79	32.388,79	0,00	32.388,79	0,00
115	Impuesto sobre Vehículos de Tracción Mecánica.	0,00	0,00	1.565,56	1.565,56	0,00	1.565,56	0,00

## SITUACIÓN DE INGRESOS. PRESUPUESTO DE EJERCICIO CORRIENTE

### Devoluciones de ingresos (Resumen General por Ap.Pres. (IGAE; por económica))

Econ.	Descripción	Pdtes. de pago a 1 de Enero	Modificaciones al saldo inicial y anulaciones	Reconocidas en el ejercicio	Total devoluciones reconocidas	Prescripciones	Pagadas en el ejercicio	Pendientes de pago
116	Impuesto sobre Incremento del Valor de los Terrenos de	0,00	0,00	1.068,60	1.068,60	0,00	1.068,60	0,00
130	Impuesto sobre Actividades Económicas.	0,00	0,00	208,76	208,76	0,00	208,76	0,00
290	Impuesto sobre construcciones, instalaciones y obras.	0,00	0,00	2.269,96	2.269,96	0,00	2.269,96	0,00
300	Servicio de abastecimiento de agua.	0,00	0,00	612,67	612,67	0,00	612,67	0,00
301	Servicio de alcantarillado.	0,00	0,00	214,29	214,29	0,00	214,29	0,00
30201	Servicio de recogida de basuras.El VIVIENDAS	0,00	0,00	60,00	60,00	0,00	60,00	0,00
304	Canon de saneamiento.	0,00	0,00	262,50	262,50	0,00	262,50	0,00
31201	Servicios educativos-Escuela Infantil	0,00	0,00	135,00	135,00	0,00	135,00	0,00
31203	Servicios educativos-E1 Escuela Danza	0,00	0,00	323,85	323,85	0,00	323,85	0,00
31204	Servicios educativos-E2 Escuela Música	0,00	0,00	30,00	30,00	0,00	30,00	0,00
31205	Servicios educativos-E3 Escuela Padel,Atl.Multid.Aerob	0,00	0,00	38,00	38,00	0,00	38,00	0,00
31206	Servicios educativos-E4 Escuela Fútbol	0,00	0,00	38,00	38,00	0,00	38,00	0,00
31207	Servicios educativos-E5 Escuela Idiomas	0,00	0,00	88,00	88,00	0,00	88,00	0,00
325	Tasa por expedición de documentos.	0,00	0,00	2,50	2,50	0,00	2,50	0,00
32902	Otras tasas. ACTIVIDADES SOCIO EDUCATIVAS	0,00	0,00	508,00	508,00	0,00	508,00	0,00
32903	Otras tasas. DERECHOS EXAMEN	0,00	0,00	20,00	20,00	0,00	20,00	0,00
331	Tasa por entrada de vehículos.	0,00	0,00	17,53	17,53	0,00	17,53	0,00
33601	Tasa por ocupación de la vía pública Puestos Fiestas	0,00	0,00	2.309,03	2.309,03	0,00	2.309,03	0,00
39210	Recargo ejecutivo.	0,00	0,00	2,00	2,00	0,00	2,00	0,00
39211	Recargo de apremio.	0,00	0,00	435,15	435,15	0,00	435,15	0,00
393	Intereses de demora.	0,00	0,00	33,65	33,65	0,00	33,65	0,00
399	Otros ingresos diversos.	0,00	0,00	144,46	144,46	0,00	144,46	0,00
42001	JUZGADO	0,00	0,00	4.713,00	4.713,00	0,00	4.713,00	0,00
45002	Transferencias corrientes en cumplimiento de convenios	0,00	0,00	18.796,11	18.796,11	0,00	18.796,11	0,00
	<b>TOTAL</b>	<b>0,00</b>	<b>0,00</b>	<b>66.285,41</b>	<b>66.285,41</b>	<b>0,00</b>	<b>66.285,41</b>	<b>0,00</b>

**c) Compromisos de ingreso**

Los compromisos de ingresos vigentes durante el ejercicio han sido:

Listado sin datos

**24.2. Ejercicios cerrados**

A continuación se presenta información relativa a las obligaciones y a la gestión de los derechos procedentes de presupuestos cerrados.

**1) Presupuesto de gastos. Obligaciones de presupuestos cerrados**

El detalle de las obligaciones reconocidas pendientes de pago procedentes de presupuestos cerrados es:

**SITUACIÓN DE GASTOS. PRESUPUESTO EJERCICIOS CERRADOS**

**Obligaciones de presupuestos cerrados (Resumen General por Ap.Pres. (IGAE; por ej./orgánica/programa/económica))**

Ejer.	Org.	Prog.	Econ.	Descripción	Obligaciones iniciales	Modificaciones saldo inicial y anulaciones	Total obligaciones	Prescripciones	Pagos realizados	Obligaciones pdtes. de pago
2006	0	3	21	Reparaciones, mantenimiento y conservación.	444,68	0,00	444,68	0,00	0,00	444,68
2015	0	231	48	A Familias e Instituciones sin fines de lucro.	370,00	0,00	370,00	0,00	0,00	370,00

## SITUACIÓN DE GASTOS. PRESUPUESTO EJERCICIOS CERRADOS

### Obligaciones de presupuestos cerrados (Resumen General por Ap.Pres. (IGAE; por ej./orgánica/programa/económica))

Ejer.	Org.	Prog.	Econ.	Descripción	Obligaciones iniciales	Modificaciones saldo inicial y anulaciones	Total obligaciones	Prescripciones	Pagos realizados	Obligaciones pdtes. de pago
2015	0	323	48	A Familias e Instituciones sin fines de lucro.	323,57	0,00	323,57	0,00	0,00	323,57
2015	0	338	22699	Otros gastos diversos.	1.400,00	0,00	1.400,00	0,00	0,00	1.400,00
2015	0	342	22100	Energía eléctrica.	265,74	0,00	265,74	0,00	0,00	265,74
2015	0	912	22699	Otros gastos diversos.	236,27	0,00	236,27	0,00	150,47	85,80
2015	0	920	22699	Otros gastos diversos.	243,60	0,00	243,60	0,00	243,60	0,00
2016	0	161	22101	Agua.	525.172,69	0,00	525.172,69	0,00	0,00	525.172,69
2016	0	338	22699	Otros gastos diversos.	800,00	0,00	800,00	0,00	0,00	800,00
2016	0	419	22199	Otros suministros.	0,02	0,00	0,02	0,00	0,00	0,02
2016	0	912	23100	De los miembros de los órganos de gobierno.	14,55	0,00	14,55	0,00	0,00	14,55
2017	0	161	22101	Agua.	537.173,54	0,00	537.173,54	0,00	0,00	537.173,54
2017	0	231	22699	Otros gastos diversos.	311,00	0,00	311,00	0,00	0,00	311,00
2017	0	231	48	A Familias e Instituciones sin fines de lucro.	261,55	0,00	261,55	0,00	0,00	261,55
2017	0	334	22609	Actividades culturales y deportivas.	25,84	0,00	25,84	0,00	0,00	25,84
2017	0	338	22609	Actividades culturales y deportivas.	460,00	0,00	460,00	0,00	0,00	460,00
2018	0	161	22101	Agua.	163.142,18	0,00	163.142,18	0,00	0,00	163.142,18
2018	0	165	210	Infraestructuras y bienes naturales.	46,11	0,00	46,11	0,00	0,00	46,11
2018	0	334	22609	Actividades culturales y deportivas.	60,30	0,00	60,30	0,00	0,00	60,30
2018	0	341	22799	Otros trabajos realizados por otras empresas y profesiones.	1.400,00	0,00	1.400,00	0,00	0,00	1.400,00
2019	0	161	22101	Agua.	1.313.430,55	0,00	1.313.430,55	0,00	337.058,16	976.372,39
2019	0	165	210	Infraestructuras y bienes naturales.	0,02	0,00	0,02	0,00	0,00	0,02
2019	0	231	48	A Familias e Instituciones sin fines de lucro.	25,80	0,00	25,80	0,00	0,00	25,80
2019	0	334	22609	Actividades culturales y deportivas.	604,35	0,00	604,35	0,00	0,00	604,35
2020	0	231	22199	Otros suministros.	375,00	0,00	375,00	0,00	0,00	375,00
2020	0	231	22606	Reuniones, conferencias y cursos.	840,00	0,00	840,00	0,00	0,00	840,00
2020	0	231	48	A Familias e Instituciones sin fines de lucro.	11,99	0,00	11,99	0,00	0,00	11,99
2020	0	419	213	Maquinaria, instalaciones técnicas y utillaje.	306,74	0,00	306,74	0,00	0,00	306,74
2021	0	132	22103	Combustibles y carburantes.	45,10	0,00	45,10	0,00	45,10	0,00
2021	0	135	22200	Servicios de Telecomunicaciones.	83,20	0,00	83,20	0,00	83,20	0,00



## SITUACIÓN DE GASTOS. PRESUPUESTO EJERCICIOS CERRADOS

### Obligaciones de presupuestos cerrados (Resumen General por Ap.Pres. (IGAE; por ej./orgánica/programa/económica))

Ejer.	Org.	Prog.	Econ.	Descripción	Obligaciones iniciales	Modificaciones saldo inicial y anulaciones	Total obligaciones	Prescripciones	Pagos realizados	Obligaciones pdtes. de pago
2021	0	150	22799	Otros trabajos realizados por otras empresas y profesiones	556,60	0,00	556,60	0,00	556,60	0,00
2021	0	1532	22103	Combustibles y carburantes.	1.050,51	0,00	1.050,51	0,00	1.050,51	0,00
2021	0	1532	22799	Otros trabajos realizados por otras empresas y profesiones	1.179,75	0,00	1.179,75	0,00	1.179,75	0,00
2021	0	1532	619	Otras inversiones de reposición en infraestructuras y bienes naturales.	68.130,00	0,00	68.130,00	0,00	68.130,00	0,00
2021	0	160	22799	Otros trabajos realizados por otras empresas y profesiones	8.255,40	0,00	8.255,40	0,00	8.255,40	0,00
2021	0	161	210	Infraestructuras y bienes naturales.	817,77	0,00	817,77	0,00	382,17	435,60
2021	0	161	22100	Energía eléctrica.	495,07	0,00	495,07	0,00	495,07	0,00
2021	0	161	22103	Combustibles y carburantes.	797,63	0,00	797,63	0,00	797,63	0,00
2021	0	161	623	Maquinaria, instalaciones técnicas y utillaje.	3.130,00	0,00	3.130,00	0,00	3.130,00	0,00
2021	0	162	22100	Energía eléctrica.	82,79	0,00	82,79	0,00	82,79	0,00
2021	0	162	22799	Otros trabajos realizados por otras empresas y profesiones	255,92	0,00	255,92	0,00	255,92	0,00
2021	0	1621	22799	Otros trabajos realizados por otras empresas y profesiones	7.565,32	0,00	7.565,32	0,00	7.565,32	0,00
2021	0	1623	22799	Otros trabajos realizados por otras empresas y profesiones	4.604,25	0,00	4.604,25	0,00	4.604,25	0,00
2021	0	163	213	Maquinaria, instalaciones técnicas y utillaje.	290,40	0,00	290,40	0,00	290,40	0,00
2021	0	163	22100	Energía eléctrica.	47,24	0,00	47,24	0,00	47,24	0,00
2021	0	163	22103	Combustibles y carburantes.	779,00	0,00	779,00	0,00	779,00	0,00
2021	0	164	212	Edificios y otras construcciones.	156,51	0,00	156,51	0,00	156,51	0,00
2021	0	164	22100	Energía eléctrica.	675,31	0,00	675,31	0,00	675,31	0,00
2021	0	165	210	Infraestructuras y bienes naturales.	1.465,31	0,00	1.465,31	0,00	1.465,31	0,00
2021	0	165	22100	Energía eléctrica.	5.736,67	0,00	5.736,67	0,00	5.736,67	0,00
2021	0	165	22103	Combustibles y carburantes.	169,03	0,00	169,03	0,00	169,03	0,00
2021	0	165	22706	Estudios y trabajos técnicos.	8.863,25	0,00	8.863,25	0,00	8.863,25	0,00
2021	0	165	623	Maquinaria, instalaciones técnicas y utillaje.	834,90	0,00	834,90	0,00	834,90	0,00
2021	0	171	22100	Energía eléctrica.	236,99	0,00	236,99	0,00	236,99	0,00
2021	0	171	22199	Otros suministros.	356,95	0,00	356,95	0,00	356,95	0,00
2021	0	171	22799	Otros trabajos realizados por otras empresas y profesiones	1.422,26	0,00	1.422,26	0,00	1.422,26	0,00
2021	0	231	22100	Energía eléctrica.	1.061,74	0,00	1.061,74	0,00	1.061,74	0,00
2021	0	231	22102	Gas.	-27,10	0,00	-27,10	0,00	-27,10	0,00

## SITUACIÓN DE GASTOS. PRESUPUESTO EJERCICIOS CERRADOS

### Obligaciones de presupuestos cerrados (Resumen General por Ap.Pres. (IGAE; por ej./orgánica/programa/económica))

Ejer.	Org.	Prog.	Econ.	Descripción	Obligaciones iniciales	Modificaciones saldo inicial y anulaciones	Total obligaciones	Prescripciones	Pagos realizados	Obligaciones pdtes. de pago
2021	0	231	22103	Combustibles y carburantes.	96,46	0,00	96,46	0,00	96,46	0,00
2021	0	231	22104	Vestuario.	671,55	0,00	671,55	0,00	671,55	0,00
2021	0	231	22199	Otros suministros.	102,12	0,00	102,12	0,00	102,12	0,00
2021	0	231	22200	Servicios de Telecomunicaciones.	241,01	0,00	241,01	0,00	241,01	0,00
2021	0	231	22699	Otros gastos diversos.	3.306,28	0,00	3.306,28	0,00	3.306,28	0,00
2021	0	231	22799	Otros trabajos realizados por otras empresas y profesiones.	3.741,85	0,00	3.741,85	0,00	3.741,85	0,00
2021	0	231	23120	Del personal no directivo.	67,70	0,00	67,70	0,00	67,70	0,00
2021	0	48		A Familias e Instituciones sin fines de lucro.	13.442,14	0,00	13.442,14	0,00	13.442,14	0,00
2021	0	231	623	Maquinaria, instalaciones técnicas y utillaje.	77,38	0,00	77,38	0,00	77,38	0,00
2021	0	231	626	Equipos para procesos de información.	1.378,94	0,00	1.378,94	0,00	1.248,41	130,53
2021	0	241	23120	Del personal no directivo.	21,09	0,00	21,09	0,00	21,09	0,00
2021	0	323	216	Equipos para procesos de información.	314,84	0,00	314,84	0,00	314,84	0,00
2021	0	323	22100	Energía eléctrica.	618,18	0,00	618,18	0,00	618,18	0,00
2021	0	323	22200	Servicios de Telecomunicaciones.	127,53	0,00	127,53	0,00	127,53	0,00
2021	0	323	22799	Otros trabajos realizados por otras empresas y profesiones.	1.915,65	0,00	1.915,65	0,00	1.915,65	0,00
2021	0	326	22100	Energía eléctrica.	185,03	0,00	185,03	0,00	185,03	0,00
2021	0	326	22200	Servicios de Telecomunicaciones.	69,44	0,00	69,44	0,00	69,44	0,00
2021	0	326	22799	Otros trabajos realizados por otras empresas y profesiones.	17.077,50	0,00	17.077,50	0,00	17.077,50	0,00
2021	0	3321	22100	Energía eléctrica.	81,61	0,00	81,61	0,00	81,61	0,00
2021	0	3321	22200	Servicios de Telecomunicaciones.	37,66	0,00	37,66	0,00	37,66	0,00
2021	0	334	22100	Energía eléctrica.	119,74	0,00	119,74	0,00	119,74	0,00
2021	0	334	22102	Gas.	1.990,50	0,00	1.990,50	0,00	1.990,50	0,00
2021	0	334	22199	Otros suministros.	36,96	0,00	36,96	0,00	36,96	0,00
2021	0	334	22200	Servicios de Telecomunicaciones.	35,12	0,00	35,12	0,00	35,12	0,00
2021	0	334	22699	Otros gastos diversos.	3.547,05	0,00	3.547,05	0,00	3.547,05	0,00
2021	0	334	22799	Otros trabajos realizados por otras empresas y profesiones.	10.366,84	0,00	10.366,84	0,00	10.366,84	0,00
2021	0	334	48	A Familias e Instituciones sin fines de lucro.	102,11	0,00	102,11	0,00	0,00	102,11
2021	0	336	22100	Energía eléctrica.	546,63	0,00	546,63	0,00	546,63	0,00

## SITUACIÓN DE GASTOS. PRESUPUESTO EJERCICIOS CERRADOS

### Obligaciones de presupuestos cerrados (Resumen General por Ap.Pres. (IGAE; por ej./orgánica/programa/económica))

Ejer.	Org.	Prog.	Econ.	Descripción	Obligaciones iniciales	Modificaciones saldo inicial y anulaciones	Total obligaciones	Prescripciones	Pagos realizados	Obligaciones pdtes. de pago
2021	0	338	22100	Energía eléctrica.	17,70	0,00	17,70	0,00	17,70	0,00
2021	0	338	22103	Combustibles y carburantes.	668,13	0,00	668,13	0,00	668,13	0,00
2021	0	338	22602	Publicidad y propaganda.	1.504,94	0,00	1.504,94	0,00	1.504,94	0,00
2021	0	338	22699	Otros gastos diversos.	18.544,62	0,00	18.544,62	0,00	7.044,62	11.500,00
2021	0	341	22100	Energía eléctrica.	26,50	0,00	26,50	0,00	26,50	0,00
2021	0	342	213	Maquinaria, instalaciones técnicas y utillaje.	11,25	0,00	11,25	0,00	11,25	0,00
2021	0	342	22100	Energía eléctrica.	3.956,96	0,00	3.956,96	0,00	3.956,96	0,00
2021	0	342	22102	Gas.	789,11	0,00	789,11	0,00	789,11	0,00
2021	0	342	22199	Otros suministros.	361,72	0,00	361,72	0,00	345,09	16,63
2021	0	342	22200	Servicios de Telecomunicaciones.	63,23	0,00	63,23	0,00	63,23	0,00
2021	0	419	22100	Energía eléctrica.	230,87	0,00	230,87	0,00	230,87	0,00
2021	0	419	22701	Seguridad.	423,50	0,00	423,50	0,00	423,50	0,00
2021	0	419	22799	Otros trabajos realizados por otras empresas y profesiones.	2.964,50	0,00	2.964,50	0,00	2.964,50	0,00
2021	0	912	22601	Atenciones protocolarias y representativas.	4.780,91	0,00	4.780,91	0,00	4.780,91	0,00
2021	0	912	23000	De los miembros de los órganos de gobierno.	2.025,00	0,00	2.025,00	0,00	2.025,00	0,00
2021	0	920	212	Edificios y otras construcciones.	703,49	0,00	703,49	0,00	703,49	0,00
2021	0	920	213	Maquinaria, instalaciones técnicas y utillaje.	32,71	0,00	32,71	0,00	32,71	0,00
2021	0	920	215	Mobiliario.	217,80	0,00	217,80	0,00	217,80	0,00
2021	0	920	216	Equipos para procesos de información.	1.209,92	0,00	1.209,92	0,00	1.209,92	0,00
2021	0	920	220	Material de oficina.	127,41	0,00	127,41	0,00	127,41	0,00
2021	0	920	22000	Ordinario no inventariable.	915,97	0,00	915,97	0,00	915,97	0,00
2021	0	920	22100	Energía eléctrica.	2.009,36	0,00	2.009,36	0,00	2.009,36	0,00
2021	0	920	22102	Gas.	2.783,27	0,00	2.783,27	0,00	2.783,27	0,00
2021	0	920	22103	Combustibles y carburantes.	434,99	0,00	434,99	0,00	434,99	0,00
2021	0	920	22110	Productos de limpieza y aseo.	1.590,85	0,00	1.590,85	0,00	1.590,85	0,00
2021	0	920	22200	Servicios de Telecomunicaciones.	465,15	0,00	465,15	0,00	465,15	0,00
2021	0	920	22602	Publicidad y propaganda.	459,80	0,00	459,80	0,00	459,80	0,00
2021	0	920	22699	Otros gastos diversos.	1.181,65	0,00	1.181,65	0,00	1.181,65	0,00

## SITUACIÓN DE GASTOS. PRESUPUESTO EJERCICIOS CERRADOS

### Obligaciones de presupuestos cerrados (Resumen General por Ap.Pres. (IGAE; por ej./orgánica/programa/económica))

Ejer.	Org.	Prog.	Econ.	Descripción	Obligaciones iniciales	Modificaciones saldo inicial y anulaciones	Total obligaciones	Prescripciones	Pagos realizados	Obligaciones pdtes. de pago
2021	0	920	22799	Otros trabajos realizados por otras empresas y profesiones	24.712,77	0,00	24.712,77	0,00	24.712,77	0,00
2021	0	920	626	Equipos para procesos de información.	1.693,91	0,00	1.693,91	0,00	1.693,91	0,00
2021	0	920	633	Maquinaria, instalaciones técnicas y utillaje.	186,34	0,00	186,34	0,00	186,34	0,00
<b>TOTAL</b>					<b>2.802.277,10</b>	<b>0,00</b>	<b>2.802.277,10</b>	<b>0,00</b>	<b>579.798,37</b>	<b>2.222.478,73</b>

### 2) Derechos a cobrar de presupuestos cerrados

El detalle de los derechos reconocidos pendientes de cobro de ejercicios cerrados, se presenta a continuación.

#### a) Derechos pendientes de cobro totales

## SITUACIÓN DE INGRESOS. PRESUPUESTO DE EJERCICIOS CERRADOS

### Derechos a cobrar de ptos. cerrados. Derechos pdtes. de cobro totales (Resumen General por Ap.Pres. (IGAE; por ejercicio/económica))

Ejer.	Econ.	Descripción	Pendientes de cobro inicial	Modificaciones saldo inicial	Total derechos anulados	Total derechos cancelados	Recaudación	Pendientes de cobro
2006	113	Impuesto sobre Bienes Inmuebles. Bienes inmuebles de Naturaleza Urbana.	898,92	0,00	0,00	0,00	0,00	898,92
2007	113	Impuesto sobre Bienes Inmuebles. Bienes inmuebles de Naturaleza Urbana.	912,21	0,00	0,00	0,00	0,00	912,21
2007	115	Impuesto sobre Vehículos de Tracción Mecánica.	6,41	0,00	0,00	0,00	0,00	6,41
2007	33602	Tasa por ocupación de la vía pública con materiales, escombros, mercancías	25.760,72	0,00	0,00	0,00	0,00	25.760,72
2008	113	Impuesto sobre Bienes Inmuebles. Bienes inmuebles de Naturaleza Urbana.	2.597,12	0,00	0,00	0,00	0,00	2.597,12
2008	115	Impuesto sobre Vehículos de Tracción Mecánica.	6,41	0,00	0,00	0,00	0,00	6,41

## SITUACIÓN DE INGRESOS. PRESUPUESTO DE EJERCICIOS CERRADOS

### Derechos a cobrar de ptos. cerrados. Derechos pdts. de cobro totales (Resumen General por Ap.Pres. (IGAE; por ejercicio/económica))

Ejer.	Econ.	Descripción	Pendientes de cobro inicial	Modificaciones saldo inicial	Total derechos anulados	Total derechos cancelados	Recaudación	Pendientes de cobro
2008	116	Impuesto sobre Incremento del Valor de los Terrenos de Naturaleza Urbana.	1.133,84	0,00	0,00	0,00	0,00	1.133,84
2008	130	Impuesto sobre Actividades Económicas.	1.120,64	0,00	0,00	0,00	0,00	1.120,64
2008	290	Impuesto sobre construcciones, instalaciones y obras.	596,40	0,00	0,00	0,00	0,00	596,40
2008	300	Servicio de abastecimiento de agua.	126,62	0,00	0,00	0,00	0,00	126,62
2008	301	Servicio de alcantarillado.	28,28	0,00	0,00	0,00	0,00	28,28
2008	321	Licencias urbanísticas.	104,37	0,00	0,00	0,00	0,00	104,37
2008	33602	Tasa por ocupación de la vía pública con materiales, escombros, mercancías	2.711,10	0,00	0,00	0,00	0,00	2.711,10
2008	392	Recargos del periodo ejecutivo y por declaración extemporánea sin requerimiento previo.	722,24	0,00	0,00	0,00	0,00	722,24
2008	393	Intereses de demora.	628,99	0,00	0,00	0,00	0,00	628,99
2009	113	Impuesto sobre Bienes Inmuebles. Bienes inmuebles de Naturaleza Urbana.	1.982,61	0,00	0,00	0,00	0,00	1.982,61
2009	115	Impuesto sobre Vehículos de Tracción Mecánica.	6,41	0,00	0,00	0,00	0,00	6,41
2009	116	Impuesto sobre Incremento del Valor de los Terrenos de Naturaleza Urbana.	2.313,24	0,00	0,00	0,00	0,00	2.313,24
2009	130	Impuesto sobre Actividades Económicas.	1.752,74	0,00	0,00	0,00	0,00	1.752,74
2009	300	Servicio de abastecimiento de agua.	4.444,83	0,00	0,00	0,00	0,00	4.444,83
2009	301	Servicio de alcantarillado.	348,50	0,00	0,00	0,00	0,00	348,50
2009	302	Servicio de recogida de basuras.	365,46	0,00	0,00	0,00	0,00	365,46
2009	33602	Tasa por ocupación de la vía pública con materiales, escombros, mercancías	766,50	0,00	0,00	0,00	0,00	766,50
2010	113	Impuesto sobre Bienes Inmuebles. Bienes inmuebles de Naturaleza Urbana.	4.492,51	0,00	10,94	0,00	184,56	4.297,01
2010	115	Impuesto sobre Vehículos de Tracción Mecánica.	6,41	0,00	0,00	0,00	0,00	6,41
2010	116	Impuesto sobre Incremento del Valor de los Terrenos de Naturaleza Urbana.	476,20	0,00	0,00	0,00	0,00	476,20
2010	130	Impuesto sobre Actividades Económicas.	1.739,45	0,00	0,00	0,00	0,00	1.739,45
2010	290	Impuesto sobre construcciones, instalaciones y obras.	614,59	0,00	0,00	0,00	0,00	614,59
2010	300	Servicio de abastecimiento de agua.	6.010,93	0,00	0,00	0,00	0,00	6.010,93
2010	301	Servicio de alcantarillado.	1.125,18	0,00	0,00	0,00	0,00	1.125,18
2010	302	Servicio de recogida de basuras.	438,55	0,00	0,00	0,00	0,00	438,55
2010	31202	Servicios educativos-Escuelas Municipales Genérico	27,06	0,00	9,02	0,00	0,00	18,04
2010	321	Licencias urbanísticas.	295,69	0,00	0,00	0,00	0,00	295,69
2010	33602	Tasa por ocupación de la vía pública con materiales, escombros, mercancías	764,40	0,00	0,00	0,00	0,00	764,40
2011	112	Impuesto sobre Bienes Inmuebles. Bienes Inmuebles de Naturaleza Rústica.	482,03	0,00	13,36	0,00	8,10	460,57
2011	113	Impuesto sobre Bienes Inmuebles. Bienes inmuebles de Naturaleza Urbana.	24.681,10	0,00	1.661,86	0,00	191,69	22.827,55

## SITUACIÓN DE INGRESOS. PRESUPUESTO DE EJERCICIOS CERRADOS

### Derechos a cobrar de ptos. cerrados. Derechos pdts. de cobro totales (Resumen General por Ap.Pres. (IGAE; por ejercicio/económica))

Ejer.	Econ.	Descripción	Pendientes de cobro inicial	Modificaciones saldo inicial	Total derechos anulados	Total derechos cancelados	Recaudación	Pendientes de cobro
2011	115	Impuesto sobre Vehículos de Tracción Mecánica.	987,31	0,00	0,00	0,00	104,32	882,99
2011	116	Impuesto sobre Incremento del Valor de los Terrenos de Naturaleza Urbana.	16.375,34	0,00	0,00	0,00	0,00	16.375,34
2011	130	Impuesto sobre Actividades Económicas.	1.739,45	0,00	0,00	0,00	0,00	1.739,45
2011	300	Servicio de abastecimiento de agua.	1.376,92	0,00	27,26	0,00	11,52	1.338,14
2011	301	Servicio de alcantarillado.	331,18	0,00	7,37	0,00	2,60	321,21
2011	302	Servicio de recogida de basuras.	634,89	0,00	0,00	0,00	0,00	634,89
2011	304	Canon de saneamiento.	650,93	0,00	16,76	0,00	7,44	626,73
2011	31101	Servicios asistenciales-Convenio ayuda domicilio	20,06	0,00	0,00	0,00	0,00	20,06
2011	31202	Servicios educativos-Escuelas Municipales Genérico	237,54	0,00	99,22	0,00	0,00	138,32
2011	33602	Tasa por ocupación de la vía pública con materiales, escombros, mercancías	766,50	0,00	0,00	0,00	0,00	766,50
2012	112	Impuesto sobre Bienes Inmuebles. Bienes Inmuebles de Naturaleza Rústica.	569,31	0,00	6,52	0,00	9,72	553,07
2012	113	Impuesto sobre Bienes Inmuebles. Bienes inmuebles de Naturaleza Urbana.	144.692,44	0,00	19.179,54	0,00	3.365,81	122.147,09
2012	115	Impuesto sobre Vehículos de Tracción Mecánica.	9.607,60	0,00	110,73	0,00	160,07	9.336,80
2012	116	Impuesto sobre Incremento del Valor de los Terrenos de Naturaleza Urbana.	4.278,56	0,00	0,00	0,00	145,29	4.133,27
2012	130	Impuesto sobre Actividades Económicas.	2.011,57	0,00	0,00	0,00	0,00	2.011,57
2012	290	Impuesto sobre construcciones, instalaciones y obras.	249,71	0,00	0,00	0,00	0,00	249,71
2012	300	Servicio de abastecimiento de agua.	2.409,02	0,00	89,59	0,00	8,39	2.311,04
2012	301	Servicio de alcantarillado.	710,21	0,00	23,64	0,00	1,96	684,61
2012	302	Servicio de recogida de basuras.	2.413,50	0,00	81,60	0,00	109,76	2.222,14
2012	304	Canon de saneamiento.	1.304,19	0,00	54,99	0,00	5,46	1.243,74
2012	31202	Servicios educativos-Escuelas Municipales Genérico	755,01	0,00	208,40	0,00	61,57	485,04
2012	321	Licencias urbanísticas.	7,56	0,00	0,00	0,00	0,00	7,56
2012	323	Tasas por otros servicios urbanísticos.	176.262,48	0,00	0,00	0,00	0,00	176.262,48
2012	32901	Otras tasas. LICENCIA DE APERTURA	205,29	0,00	0,00	0,00	0,00	205,29
2012	33602	Tasa por ocupación de la vía pública con materiales, escombros, mercancías	810,60	0,00	0,00	0,00	0,00	810,60
2012	337	Tasas por aprovechamiento del vuelo.	85,22	0,00	0,00	0,00	0,00	85,22
2012	450	De la Administración General de las Comunidades Autónomas.	353,29	0,00	0,00	0,00	0,00	353,29
2013	112	Impuesto sobre Bienes Inmuebles. Bienes Inmuebles de Naturaleza Rústica.	614,05	0,00	0,00	0,00	9,29	604,76
2013	113	Impuesto sobre Bienes Inmuebles. Bienes inmuebles de Naturaleza Urbana.	235.969,22	0,00	4.385,34	0,00	7.935,07	223.648,81
2013	115	Impuesto sobre Vehículos de Tracción Mecánica.	15.624,49	0,00	8,84	0,00	194,92	15.420,73

## SITUACIÓN DE INGRESOS. PRESUPUESTO DE EJERCICIOS CERRADOS

### Derechos a cobrar de ptos. cerrados. Derechos pdts. de cobro totales (Resumen General por Ap.Pres. (IGAE; por ejercicio/económica))

Ejer.	Econ.	Descripción	Pendientes de cobro inicial	Modificaciones saldo inicial	Total derechos anulados	Total derechos cancelados	Recaudación	Pendientes de cobro
2013	116	Impuesto sobre Incremento del Valor de los Terrenos de Naturaleza Urbana.	2.716,73	0,00	50,85	0,00	0,00	2.665,88
2013	130	Impuesto sobre Actividades Económicas.	224,68	0,00	0,00	0,00	0,00	224,68
2013	300	Servicio de abastecimiento de agua.	4.955,94	0,00	156,52	0,00	56,60	4.742,82
2013	301	Servicio de alcantarillado.	1.252,89	0,00	39,68	0,00	12,89	1.200,32
2013	302	Servicio de recogida de basuras.	3.446,52	0,00	278,63	0,00	81,60	3.086,29
2013	304	Canon de saneamiento.	2.452,31	0,00	97,41	0,00	36,60	2.318,30
2013	31101	Servicios asistenciales-Convenio ayuda domicilio	81,52	0,00	0,00	0,00	0,00	81,52
2013	31202	Servicios educativos-Escuelas Municipales Genérico	1.423,48	0,00	447,50	0,00	223,26	752,72
2013	32901	Otras tasas. LICENCIA DE APERTURA	435,00	0,00	0,00	0,00	0,00	435,00
2013	33602	Tasa por ocupación de la vía pública con materiales, escombros, mercancías	577,50	0,00	0,00	0,00	0,00	577,50
2013	337	Tasas por aprovechamiento del vuelo.	54,36	0,00	0,00	0,00	0,00	54,36
2013	450	De la Administración General de las Comunidades Autónomas.	829,32	0,00	0,00	0,00	0,00	829,32
2013	461	De Diputaciones, Consejos o Cabildos.	1.000,00	0,00	0,00	0,00	0,00	1.000,00
2014	112	Impuesto sobre Bienes Inmuebles. Bienes Inmuebles de Naturaleza Rústica.	574,40	0,00	0,00	0,00	0,00	574,40
2014	113	Impuesto sobre Bienes Inmuebles. Bienes inmuebles de Naturaleza Urbana.	183.210,00	0,00	1.696,95	0,00	14.643,15	166.869,90
2014	115	Impuesto sobre Vehículos de Tracción Mecánica.	15.896,71	0,00	104,33	0,00	321,33	15.471,05
2014	116	Impuesto sobre Incremento del Valor de los Terrenos de Naturaleza Urbana.	61.083,94	0,00	20,42	0,00	0,00	61.063,52
2014	130	Impuesto sobre Actividades Económicas.	661,77	0,00	0,00	0,00	0,00	661,77
2014	300	Servicio de abastecimiento de agua.	8.027,73	0,00	107,69	0,00	788,49	7.131,55
2014	301	Servicio de alcantarillado.	1.489,64	0,00	25,04	0,00	31,81	1.432,79
2014	302	Servicio de recogida de basuras.	4.853,63	0,00	2.103,48	0,00	251,04	2.499,11
2014	304	Canon de saneamiento.	2.803,83	0,00	70,01	0,00	90,64	2.643,18
2014	31201	Servicios educativos-Escuela Infantil	35,06	0,00	0,06	0,00	0,00	35,00
2014	31202	Servicios educativos-Escuelas Municipales Genérico	1.283,80	0,00	283,50	0,00	105,00	895,30
2014	331	Tasa por entrada de vehículos.	30,05	0,00	0,00	0,00	0,00	30,05
2014	337	Tasas por aprovechamiento del vuelo.	768,60	0,00	0,00	0,00	0,00	768,60
2014	33905	Otras tasas por utilización privativa del dominio público. - Voladizos	136,12	0,00	0,00	0,00	0,00	136,12
2015	112	Impuesto sobre Bienes Inmuebles. Bienes Inmuebles de Naturaleza Rústica.	769,32	0,00	0,00	0,00	0,00	769,32
2015	113	Impuesto sobre Bienes Inmuebles. Bienes inmuebles de Naturaleza Urbana.	144.724,12	0,00	2.804,60	0,00	8.973,22	132.946,30
2015	115	Impuesto sobre Vehículos de Tracción Mecánica.	16.545,75	0,00	0,77	0,00	195,69	16.349,29

## SITUACIÓN DE INGRESOS. PRESUPUESTO DE EJERCICIOS CERRADOS

### Derechos a cobrar de ptos. cerrados. Derechos pdts. de cobro totales (Resumen General por Ap.Pres. (IGAE; por ejercicio/económica))

Ejer.	Econ.	Descripción	Pendientes de cobro inicial	Modificaciones saldo inicial	Total derechos anulados	Total derechos cancelados	Recaudación	Pendientes de cobro
2015	116	Impuesto sobre Incremento del Valor de los Terrenos de Naturaleza Urbana.	40.592,98	0,00	0,00	0,00	17,07	40.575,91
2015	130	Impuesto sobre Actividades Económicas.	437,09	0,00	0,00	0,00	0,00	437,09
2015	300	Servicio de abastecimiento de agua.	6.684,37	0,00	128,83	0,00	121,84	6.433,70
2015	301	Servicio de alcantarillado.	1.220,28	0,00	28,96	0,00	28,49	1.162,83
2015	302	Servicio de recogida de basuras.	2.797,15	0,00	81,60	0,00	81,60	2.633,95
2015	304	Canon de saneamiento.	2.486,00	0,00	74,12	0,00	78,24	2.333,64
2015	31101	Servicios asistenciales-Convenio ayuda domicilio	47,50	0,00	0,00	0,00	0,00	47,50
2015	31201	Servicios educativos-Escuela Infantil	70,00	0,00	0,00	0,00	0,00	70,00
2015	31202	Servicios educativos-Escuelas Municipales Genérico	1.440,25	0,00	475,95	0,00	158,78	805,52
2015	331	Tasa por entrada de vehículos.	60,10	0,00	0,00	0,00	0,00	60,10
2015	33602	Tasa por ocupación de la vía pública con materiales, escombros, mercancías	2.209,29	0,00	0,00	0,00	0,00	2.209,29
2015	337	Tasas por aprovechamiento del vuelo.	124,84	0,00	0,00	0,00	0,00	124,84
2015	39902	Otros ingresos diversos. - VIVIENDAS	5.226,26	3.119,86	0,00	0,00	4.709,17	3.636,95
2016	112	Impuesto sobre Bienes Inmuebles. Bienes Inmuebles de Naturaleza Rústica.	4.105,90	0,00	0,00	0,00	9,29	4.096,61
2016	113	Impuesto sobre Bienes Inmuebles. Bienes inmuebles de Naturaleza Urbana.	149.525,73	0,00	2.663,55	0,00	11.458,64	135.403,54
2016	115	Impuesto sobre Vehículos de Tracción Mecánica.	16.372,71	0,00	0,04	0,00	96,90	16.275,77
2016	116	Impuesto sobre Incremento del Valor de los Terrenos de Naturaleza Urbana.	3.088,75	0,00	257,84	0,00	0,00	2.830,91
2016	130	Impuesto sobre Actividades Económicas.	437,09	0,00	0,00	0,00	0,00	437,09
2016	300	Servicio de abastecimiento de agua.	7.179,95	0,00	134,64	0,00	266,24	6.779,07
2016	301	Servicio de alcantarillado.	1.379,20	0,00	30,36	0,00	47,26	1.301,58
2016	302	Servicio de recogida de basuras.	3.198,66	0,00	96,28	0,00	158,64	2.943,74
2016	304	Canon de saneamiento.	3.573,97	0,00	110,88	0,00	143,79	3.319,30
2016	31101	Servicios asistenciales-Convenio ayuda domicilio	285,00	0,00	0,00	0,00	0,00	285,00
2016	31201	Servicios educativos-Escuela Infantil	280,00	0,00	0,00	0,00	0,00	280,00
2016	31202	Servicios educativos-Escuelas Municipales Genérico	1.179,08	0,00	468,24	0,00	0,00	710,84
2016	32901	Otras tasas. LICENCIA DE APERTURA	901,69	0,00	0,00	0,00	0,00	901,69
2016	331	Tasa por entrada de vehículos.	30,05	0,00	0,00	0,00	0,00	30,05
2016	33602	Tasa por ocupación de la vía pública con materiales, escombros, mercancías	2.920,68	0,00	0,00	0,00	0,00	2.920,68
2016	337	Tasas por aprovechamiento del vuelo.	124,84	0,00	0,00	0,00	0,00	124,84
2016	399	Otros ingresos diversos.	600,37	0,00	0,00	0,00	0,00	600,37



## SITUACIÓN DE INGRESOS. PRESUPUESTO DE EJERCICIOS CERRADOS

### Derechos a cobrar de ptos. cerrados. Derechos pdts. de cobro totales (Resumen General por Ap.Pres. (IGAE; por ejercicio/económica))

Ejer.	Econ.	Descripción	Pendientes de cobro inicial	Modificaciones saldo inicial	Total derechos anulados	Total derechos cancelados	Recaudación	Pendientes de cobro
2016	461	De Diputaciones, Consejos o Cabildos.	2.400,00	0,00	0,00	0,00	0,00	2.400,00
2016	761	De Diputaciones, Consejos o Cabildos.	445,79	0,00	0,00	0,00	0,00	445,79
2017	112	Impuesto sobre Bienes Inmuebles. Bienes Inmuebles de Naturaleza Rústica.	4.143,06	0,00	48,86	0,00	0,00	4.094,20
2017	113	Impuesto sobre Bienes Inmuebles. Bienes inmuebles de Naturaleza Urbana.	122.052,52	0,00	2.061,25	0,00	8.988,37	111.002,90
2017	115	Impuesto sobre Vehículos de Tracción Mecánica.	17.523,64	0,00	153,75	0,00	228,51	17.141,38
2017	116	Impuesto sobre Incremento del Valor de los Terrenos de Naturaleza Urbana.	44.139,21	0,00	0,00	0,00	0,00	44.139,21
2017	130	Impuesto sobre Actividades Económicas.	443,87	0,00	0,00	0,00	0,00	443,87
2017	290	Impuesto sobre construcciones, instalaciones y obras.	60,00	0,00	0,00	0,00	24,00	36,00
2017	300	Servicio de abastecimiento de agua.	6.671,96	0,00	159,12	0,00	284,40	6.228,44
2017	301	Servicio de alcantarillado.	1.195,08	0,00	35,88	0,00	52,61	1.106,59
2017	302	Servicio de recogida de basuras.	4.130,54	0,00	144,42	0,00	199,75	3.786,37
2017	304	Canon de saneamiento.	3.288,47	0,00	131,04	0,00	154,14	3.003,29
2017	31101	Servicios asistenciales-Convenio ayuda domicilio	142,50	0,00	0,00	0,00	0,00	142,50
2017	31202	Servicios educativos-Escuelas Municipales Genérico	1.082,09	0,00	345,00	0,00	0,00	737,09
2017	321	Licencias urbanísticas.	15,92	0,00	0,00	0,00	3,90	12,02
2017	331	Tasa por entrada de vehículos.	30,05	0,00	0,00	0,00	0,00	30,05
2017	33602	Tasa por ocupación de la vía pública con materiales, escombros, mercancías	2.957,24	0,00	0,00	0,00	0,00	2.957,24
2017	337	Tasas por aprovechamiento del vuelo.	215,04	0,00	0,00	0,00	0,00	215,04
2017	399	Otros ingresos diversos.	472,88	0,00	0,00	0,00	0,00	472,88
2017	461	De Diputaciones, Consejos o Cabildos.	17.400,00	0,00	0,00	0,00	0,00	17.400,00
2018	112	Impuesto sobre Bienes Inmuebles. Bienes Inmuebles de Naturaleza Rústica.	4.183,78	0,00	55,50	0,00	9,29	4.118,99
2018	113	Impuesto sobre Bienes Inmuebles. Bienes inmuebles de Naturaleza Urbana.	111.568,54	0,00	1.340,76	0,00	4.358,65	105.869,13
2018	115	Impuesto sobre Vehículos de Tracción Mecánica.	18.414,74	0,00	153,76	0,00	502,24	17.758,74
2018	116	Impuesto sobre Incremento del Valor de los Terrenos de Naturaleza Urbana.	13.154,04	0,00	294,41	0,00	12.746,12	113,51
2018	130	Impuesto sobre Actividades Económicas.	437,09	0,00	0,00	0,00	0,00	437,09
2018	290	Impuesto sobre construcciones, instalaciones y obras.	16,78	0,00	13,73	0,00	3,05	0,00
2018	300	Servicio de abastecimiento de agua.	5.069,00	0,00	197,75	0,00	469,80	4.401,45
2018	301	Servicio de alcantarillado.	1.022,89	0,00	44,74	0,00	107,41	870,74
2018	302	Servicio de recogida de basuras.	2.354,02	0,00	240,70	0,00	168,49	1.944,83
2018	304	Canon de saneamiento.	3.006,49	0,00	163,38	0,00	314,15	2.528,96

## SITUACIÓN DE INGRESOS. PRESUPUESTO DE EJERCICIOS CERRADOS

### Derechos a cobrar de ptos. cerrados. Derechos pdts. de cobro totales (Resumen General por Ap.Pres. (IGAE; por ejercicio/económica))

Ejer.	Econ.	Descripción	Pendientes de cobro inicial	Modificaciones saldo inicial	Total derechos anulados	Total derechos cancelados	Recaudación	Pendientes de cobro
2018	30902	Otras tasas. TANATORIO MUNICIPAL	1.500,00	0,00	0,00	0,00	0,00	1.500,00
2018	31202	Servicios educativos-Escuelas Municipales Genérico	1.006,33	0,00	15,00	0,00	255,33	736,00
2018	331	Tasa por entrada de vehículos.	60,10	0,00	0,00	0,00	0,00	60,10
2018	332	Tasa por utilización privativa explotadoras de servicios de suministros.	46,50	0,00	0,00	0,00	0,00	46,50
2018	33602	Tasa por ocupación de la vía pública con materiales, escombros, mercancías	2.912,70	0,00	0,00	0,00	0,00	2.912,70
2018	337	Tasas por aprovechamiento del vuelo.	130,17	0,00	0,00	0,00	3,67	126,50
2018	33901	Otras tasas por utilización privativa del dominio público. - Mercado Municipal	40,88	0,00	0,00	0,00	0,00	40,88
2018	39190	Otras multas y sanciones.	600,00	0,00	0,00	0,00	0,00	600,00
2018	761	De Diputaciones, Consejos o Cabildos.	42.216,54	0,00	0,00	0,00	0,00	42.216,54
2019	112	Impuesto sobre Bienes Inmuebles. Bienes Inmuebles de Naturaleza Rústica.	4.332,16	0,00	127,02	0,00	61,63	4.143,51
2019	113	Impuesto sobre Bienes Inmuebles. Bienes inmuebles de Naturaleza Urbana.	133.538,75	0,00	1.879,68	0,00	19.796,30	111.862,77
2019	115	Impuesto sobre Vehículos de Tracción Mecánica.	19.206,02	0,00	0,00	0,00	611,80	18.594,22
2019	116	Impuesto sobre Incremento del Valor de los Terrenos de Naturaleza Urbana.	46.490,94	0,00	15.094,01	0,00	13.515,28	17.881,65
2019	130	Impuesto sobre Actividades Económicas.	2.540,37	0,00	0,00	0,00	419,89	2.120,48
2019	290	Impuesto sobre construcciones, instalaciones y obras.	12.107,76	0,00	12.000,00	0,00	0,00	107,76
2019	300	Servicio de abastecimiento de agua.	7.340,37	0,00	317,59	0,00	1.002,44	6.020,34
2019	301	Servicio de alcantarillado.	1.422,18	0,00	73,41	0,00	229,68	1.119,09
2019	302	Servicio de recogida de basuras.	3.938,25	0,00	397,16	0,00	356,30	3.184,79
2019	304	Canon de saneamiento.	3.728,26	0,00	262,08	0,00	607,18	2.859,00
2019	30901	Otras tasas. CEMENTERIO MUNICIPAL	336,56	0,00	0,00	0,00	84,14	252,42
2019	30902	Otras tasas. TANATORIO MUNICIPAL	3.647,09	0,00	0,00	0,00	61,38	3.585,71
2019	31201	Servicios educativos-Escuela Infantil	255,00	0,00	145,00	0,00	36,11	73,89
2019	31202	Servicios educativos-Escuelas Municipales Genérico	694,35	0,00	0,00	0,00	390,68	303,67
2019	31203	Servicios educativos-E1 Escuela Danza	88,00	0,00	0,00	0,00	44,00	44,00
2019	31204	Servicios educativos-E2 Escuela Música	104,00	0,00	0,00	0,00	104,00	0,00
2019	31206	Servicios educativos-E4 Escuela Fútbol	95,00	0,00	0,00	0,00	38,00	57,00
2019	321	Licencias urbanísticas.	2.118,90	0,00	2.100,00	0,00	0,00	18,90
2019	331	Tasa por entrada de vehículos.	30,05	0,00	0,00	0,00	0,00	30,05
2019	33602	Tasa por ocupación de la vía pública con materiales, escombros, mercancías	1.699,74	0,00	0,00	0,00	0,00	1.699,74
2019	337	Tasas por aprovechamiento del vuelo.	133,86	0,00	0,00	0,00	0,00	133,86

## SITUACIÓN DE INGRESOS. PRESUPUESTO DE EJERCICIOS CERRADOS

### Derechos a cobrar de ptos. cerrados. Derechos pdts. de cobro totales (Resumen General por Ap.Pres. (IGAE; por ejercicio/económica))

Ejer.	Econ.	Descripción	Pendientes de cobro inicial	Modificaciones saldo inicial	Total derechos anulados	Total derechos cancelados	Recaudación	Pendientes de cobro
2019	33901	Otras tasas por utilización privativa del dominio público. - Mercado Municipal	112,42	0,00	0,00	0,00	0,00	112,42
2019	399	Otros ingresos diversos.	1.584,36	0,00	0,00	0,00	0,00	1.584,36
2019	461	De Diputaciones, Consejos o Cabildos.	570,05	0,00	0,00	0,00	0,00	570,05
2019	761	De Diputaciones, Consejos o Cabildos.	147,05	0,00	0,00	0,00	0,00	147,05
2020	112	Impuesto sobre Bienes Inmuebles. Bienes Inmuebles de Naturaleza Rústica.	4.653,22	0,00	157,01	0,00	123,10	4.373,11
2020	113	Impuesto sobre Bienes Inmuebles. Bienes inmuebles de Naturaleza Urbana.	67.763,20	0,00	3.416,83	0,00	14.047,47	50.298,90
2020	115	Impuesto sobre Vehículos de Tracción Mecánica.	21.964,05	0,00	0,00	0,00	2.545,82	19.418,23
2020	116	Impuesto sobre Incremento del Valor de los Terrenos de Naturaleza Urbana.	64.074,97	0,00	62,06	0,00	5.217,12	58.795,79
2020	130	Impuesto sobre Actividades Económicas.	1.071,25	0,00	0,00	0,00	0,00	1.071,25
2020	290	Impuesto sobre construcciones, instalaciones y obras.	8.618,44	0,00	0,00	0,00	8.296,69	321,75
2020	300	Servicio de abastecimiento de agua.	9.345,09	0,00	711,01	0,00	1.344,74	7.289,34
2020	301	Servicio de alcantarillado.	2.138,33	0,00	174,87	0,00	324,86	1.638,60
2020	302	Servicio de recogida de basuras.	4.033,95	0,00	543,33	0,00	789,23	2.701,39
2020	30201	Servicio de recogida de basuras.E1 VIVIENDAS	10,00	0,00	0,00	0,00	0,00	10,00
2020	304	Canon de saneamiento.	5.346,90	0,00	467,88	0,00	961,46	3.917,56
2020	30901	Otras tasas. CEMENTERIO MUNICIPAL	590,04	0,00	0,00	0,00	1,06	588,98
2020	30902	Otras tasas. TANATORIO MUNICIPAL	4.000,00	0,00	0,00	0,00	0,00	4.000,00
2020	31201	Servicios educativos-Escuela Infantil	234,98	0,00	0,00	0,00	69,98	165,00
2020	31203	Servicios educativos-E1 Escuela Danza	311,00	0,00	0,00	0,00	154,00	157,00
2020	31204	Servicios educativos-E2 Escuela Música	216,00	0,00	0,00	0,00	216,00	0,00
2020	31205	Servicios educativos-E3 Escuela Padel,Atl.Multid.Aerob.Bici, Mto.	19,00	0,00	0,00	0,00	19,00	0,00
2020	31206	Servicios educativos-E4 Escuela Fútbol	389,50	0,00	0,00	0,00	161,50	228,00
2020	31208	Servicios educativos-E6 Escuela Apoyo Educativo	96,80	0,00	0,00	0,00	70,00	26,80
2020	321	Licencias urbanísticas.	1.203,87	0,00	0,00	0,00	1.155,86	48,01
2020	331	Tasa por entrada de vehículos.	45,08	0,00	0,00	0,00	15,03	30,05
2020	33602	Tasa por ocupación de la vía pública con materiales, escombros, mercancías	1.814,68	0,00	0,00	0,00	156,63	1.658,05
2020	337	Tasas por aprovechamiento del vuelo.	223,63	0,00	0,00	0,00	57,71	165,92
2020	461	De Diputaciones, Consejos o Cabildos.	3.000,00	0,00	0,00	0,00	0,00	3.000,00
2020	761	De Diputaciones, Consejos o Cabildos.	16.000,00	0,00	0,00	0,00	16.000,00	0,00
2021	112	Impuesto sobre Bienes Inmuebles. Bienes Inmuebles de Naturaleza Rústica.	4.801,84	0,00	195,91	0,00	290,19	4.315,74

## SITUACIÓN DE INGRESOS. PRESUPUESTO DE EJERCICIOS CERRADOS

### Derechos a cobrar de ptos. cerrados. Derechos pdts. de cobro totales (Resumen General por Ap.Pres. (IGAE; por ejercicio/económica))

Ejer.	Econ.	Descripción	Pendientes de cobro inicial	Modificaciones saldo inicial	Total derechos anulados	Total derechos cancelados	Recaudación	Pendientes de cobro
2021	113	Impuesto sobre Bienes Inmuebles. Bienes inmuebles de Naturaleza Urbana.	148.907,28	0,00	3.980,30	0,00	90.221,26	54.705,72
2021	115	Impuesto sobre Vehículos de Tracción Mecánica.	24.850,94	0,00	8,84	0,00	4.764,44	20.077,66
2021	116	Impuesto sobre Incremento del Valor de los Terrenos de Naturaleza Urbana.	17.570,92	0,00	0,00	0,00	15.865,25	1.705,67
2021	130	Impuesto sobre Actividades Económicas.	14.471,52	0,00	0,00	0,00	12.126,94	2.344,58
2021	290	Impuesto sobre construcciones, instalaciones y obras.	49.623,42	0,00	45.308,09	0,00	3.768,40	546,93
2021	300	Servicio de abastecimiento de agua.	260.430,33	0,00	1.382,36	0,00	251.542,29	7.505,68
2021	301	Servicio de alcantarillado.	31.386,43	0,00	355,03	0,00	29.644,90	1.386,50
2021	302	Servicio de recogida de basuras.	180,23	0,00	0,00	0,00	92,17	88,06
2021	30201	Servicio de recogida de basuras.E1 VIVIENDAS	2.860,37	0,00	320,00	0,00	870,37	1.670,00
2021	30202	Servicio de recogida de basuras.E2 ALOJAMIENTOS	770,49	0,00	0,00	0,00	0,00	770,49
2021	30204	Servicio de recogida de basuras.E4 ESTABLECIMIENTOS RESTAURACION	366,28	0,00	0,00	0,00	66,28	300,00
2021	30208	Servicio de recogida de basuras.E8 INDUSTRIAS VINICOLAS	300,00	0,00	150,00	0,00	150,00	0,00
2021	30209	Servicio de recogida de basuras.E9 INDUSTRIAS NO INCLUIDOS EPIG.ANTERIORES	491,29	0,00	0,00	0,00	227,11	264,18
2021	304	Canon de saneamiento.	55.644,66	0,00	805,14	0,00	51.130,97	3.708,55
2021	30901	Otras tasas. CEMENTERIO MUNICIPAL	3.140,00	0,00	0,00	0,00	2.972,00	168,00
2021	30902	Otras tasas. TANATORIO MUNICIPAL	5.000,00	0,00	0,00	0,00	3.159,70	1.840,30
2021	31201	Servicios educativos-Escuela Infantil	467,50	0,00	165,00	0,00	151,25	151,25
2021	31203	Servicios educativos-E1 Escuela Danza	393,75	0,00	0,00	0,00	305,75	88,00
2021	31204	Servicios educativos-E2 Escuela Música	270,00	0,00	0,00	0,00	210,00	60,00
2021	31205	Servicios educativos-E3 Escuela Padel,Atl.Multid.Aerob.Bici, Mto.	152,00	0,00	38,00	0,00	57,00	57,00
2021	31206	Servicios educativos-E4 Escuela Fútbol	646,19	0,00	0,00	0,00	214,54	431,65
2021	31207	Servicios educativos-E5 Escuela Idiomas	88,00	0,00	0,00	0,00	22,00	66,00
2021	31208	Servicios educativos-E6 Escuela Apoyo Educativo	160,00	0,00	0,00	0,00	106,38	53,62
2021	31209	Servicios educativos-E7 Escuela Natacion y Aquaerobic	13,40	0,00	0,00	0,00	13,40	0,00
2021	321	Licencias urbanísticas.	7.284,40	0,00	6.302,75	0,00	905,56	76,09
2021	32901	Otras tasas. LICENCIA DE APERTURA	2.446,66	0,00	0,00	0,00	0,00	2.446,66
2021	331	Tasa por entrada de vehículos.	120,20	0,00	0,00	0,00	90,15	30,05
2021	332	Tasa por utilización privativa explotadoras de servicios de suministros.	5.634,35	0,00	0,00	0,00	5.634,35	0,00
2021	33602	Tasa por ocupación de la vía pública con materiales, escombros, mercancías	2.439,05	0,00	0,00	0,00	2.180,05	259,00
2021	33603	Tasa por ocupación vía pública Cajeros Entidades Bancarias	700,00	0,00	0,00	0,00	700,00	0,00

## SITUACIÓN DE INGRESOS. PRESUPUESTO DE EJERCICIOS CERRADOS

### Derechos a cobrar de ptos. cerrados. Derechos pdts. de cobro totales (Resumen General por Ap.Pres. (IGAE; por ejercicio/económica))

Ejer.	Econ.	Descripción	Pendientes de cobro inicial	Modificaciones saldo inicial	Total derechos anulados	Total derechos cancelados	Recaudación	Pendientes de cobro
2021	337	Tasas por aprovechamiento del vuelo.	256,16	0,00	0,00	0,00	88,79	167,37
2021	33901	Otras tasas por utilización privativa del dominio público. - Mercado Municipal	228,00	0,00	0,00	0,00	90,00	138,00
2021	399	Otros ingresos diversos.	4,13	0,00	0,00	0,00	4,13	0,00
2021	45002	Transferencias corrientes en cumplimiento de convenios suscritos con la Comunidad Autónoma en materia de Servicios Sociales y Políticas de Igualdad.	100.158,54	0,00	0,00	0,00	96.938,38	3.220,16
2021	45050	Transferencias corrientes en cumplimiento de convenios suscritos con la Comunidad Autónoma en materia de Empleo y Desarrollo local.	65.250,00	0,00	4.680,78	0,00	23.721,65	36.847,57
2021	45060	Otras transferencias corrientes en cumplimiento de convenios suscritos con la Comunidad Autónoma.	962,55	0,00	0,00	0,00	962,55	0,00
2021	461	De Diputaciones, Consejos o Cabildos.	6.965,27	0,00	0,00	0,00	2.800,00	4.165,27
2021	75080	Otras transferencias de capital de la Administración General de la Comunidad Autónoma.	5.870,00	0,00	0,00	0,00	5.870,00	0,00
2021	761	De Diputaciones, Consejos o Cabildos.	207.367,75	0,00	0,00	0,00	31.940,76	175.426,99
<b>TOTAL</b>			<b>3.362.116,42</b>	<b>3.119,86</b>	<b>146.053,90</b>	<b>0,00</b>	<b>813.563,72</b>	<b>2.405.618,66</b>

### b) Derechos anulados

## SITUACIÓN DE INGRESOS. PRESUPUESTO DE EJERCICIOS CERRADOS

### Derechos a cobrar de presupuestos cerrados. Derechos anulados (Resumen General por Ap.Pres. (IGAE; por ejercicio/económica))

Ejer.	Econ.	Descripción	Anulación de liquidaciones	Aplazamiento y fraccionamiento	Total derechos anulados
2010	113	Impuesto sobre Bienes Inmuebles. Bienes inmuebles de Naturaleza Urbana.	10,94	0,00	10,94
2010	31202	Servicios educativos-Escuelas Municipales Genérico	9,02	0,00	9,02
2011	112	Impuesto sobre Bienes Inmuebles. Bienes Inmuebles de Naturaleza Rústica.	13,36	0,00	13,36
2011	113	Impuesto sobre Bienes Inmuebles. Bienes inmuebles de Naturaleza Urbana.	1.661,86	0,00	1.661,86
2011	300	Servicio de abastecimiento de agua.	27,26	0,00	27,26
2011	301	Servicio de alcantarillado.	7,37	0,00	7,37
2011	304	Canon de saneamiento.	16,76	0,00	16,76
2011	31202	Servicios educativos-Escuelas Municipales Genérico	99,22	0,00	99,22
2012	112	Impuesto sobre Bienes Inmuebles. Bienes Inmuebles de Naturaleza Rústica.	6,52	0,00	6,52

## SITUACIÓN DE INGRESOS. PRESUPUESTO DE EJERCICIOS CERRADOS

### Derechos a cobrar de presupuestos cerrados. Derechos anulados (Resumen General por Ap.Pres. (IGAE; por ejercicio/económica))

Ejer.	Econ.	Descripción	Anulación de liquidaciones	Aplazamiento y fraccionamiento	Total derechos anulados
2012	113	Impuesto sobre Bienes Inmuebles. Bienes inmuebles de Naturaleza Urbana.	19.179,54	0,00	19.179,54
2012	115	Impuesto sobre Vehículos de Tracción Mecánica.	110,73	0,00	110,73
2012	300	Servicio de abastecimiento de agua.	89,59	0,00	89,59
2012	301	Servicio de alcantarillado.	23,64	0,00	23,64
2012	302	Servicio de recogida de basuras.	81,60	0,00	81,60
2012	304	Canon de saneamiento.	54,99	0,00	54,99
2012	31202	Servicios educativos-Escuelas Municipales Genérico	208,40	0,00	208,40
2013	113	Impuesto sobre Bienes Inmuebles. Bienes inmuebles de Naturaleza Urbana.	4.385,34	0,00	4.385,34
2013	115	Impuesto sobre Vehículos de Tracción Mecánica.	8,84	0,00	8,84
2013	116	Impuesto sobre Incremento del Valor de los Terrenos de Naturaleza Urbana.	50,85	0,00	50,85
2013	300	Servicio de abastecimiento de agua.	156,52	0,00	156,52
2013	301	Servicio de alcantarillado.	39,68	0,00	39,68
2013	302	Servicio de recogida de basuras.	278,63	0,00	278,63
2013	304	Canon de saneamiento.	97,41	0,00	97,41
2013	31202	Servicios educativos-Escuelas Municipales Genérico	447,50	0,00	447,50
2014	113	Impuesto sobre Bienes Inmuebles. Bienes inmuebles de Naturaleza Urbana.	1.696,95	0,00	1.696,95
2014	115	Impuesto sobre Vehículos de Tracción Mecánica.	104,33	0,00	104,33
2014	116	Impuesto sobre Incremento del Valor de los Terrenos de Naturaleza Urbana.	20,42	0,00	20,42
2014	300	Servicio de abastecimiento de agua.	107,69	0,00	107,69
2014	301	Servicio de alcantarillado.	25,04	0,00	25,04
2014	302	Servicio de recogida de basuras.	2.103,48	0,00	2.103,48
2014	304	Canon de saneamiento.	70,01	0,00	70,01
2014	31201	Servicios educativos-Escuela Infantil	0,06	0,00	0,06
2014	31202	Servicios educativos-Escuelas Municipales Genérico	283,50	0,00	283,50
2015	113	Impuesto sobre Bienes Inmuebles. Bienes inmuebles de Naturaleza Urbana.	2.804,60	0,00	2.804,60
2015	115	Impuesto sobre Vehículos de Tracción Mecánica.	0,77	0,00	0,77
2015	300	Servicio de abastecimiento de agua.	128,83	0,00	128,83
2015	301	Servicio de alcantarillado.	28,96	0,00	28,96
2015	302	Servicio de recogida de basuras.	81,60	0,00	81,60
2015	304	Canon de saneamiento.	74,12	0,00	74,12

## SITUACIÓN DE INGRESOS. PRESUPUESTO DE EJERCICIOS CERRADOS

### Derechos a cobrar de presupuestos cerrados. Derechos anulados (Resumen General por Ap.Pres. (IGAE; por ejercicio/económica))

Ejer.	Econ.	Descripción	Anulación de liquidaciones	Aplazamiento y fraccionamiento	Total derechos anulados
2015	31202	Servicios educativos-Escuelas Municipales Genérico	475,95	0,00	475,95
2016	113	Impuesto sobre Bienes Inmuebles. Bienes inmuebles de Naturaleza Urbana.	2.663,55	0,00	2.663,55
2016	115	Impuesto sobre Vehículos de Tracción Mecánica.	0,04	0,00	0,04
2016	116	Impuesto sobre Incremento del Valor de los Terrenos de Naturaleza Urbana.	257,84	0,00	257,84
2016	300	Servicio de abastecimiento de agua.	134,64	0,00	134,64
2016	301	Servicio de alcantarillado.	30,36	0,00	30,36
2016	302	Servicio de recogida de basuras.	96,28	0,00	96,28
2016	304	Canon de saneamiento.	110,88	0,00	110,88
2016	31202	Servicios educativos-Escuelas Municipales Genérico	468,24	0,00	468,24
2017	112	Impuesto sobre Bienes Inmuebles. Bienes Inmuebles de Naturaleza Rústica.	48,86	0,00	48,86
2017	113	Impuesto sobre Bienes Inmuebles. Bienes inmuebles de Naturaleza Urbana.	2.061,25	0,00	2.061,25
2017	115	Impuesto sobre Vehículos de Tracción Mecánica.	153,75	0,00	153,75
2017	300	Servicio de abastecimiento de agua.	159,12	0,00	159,12
2017	301	Servicio de alcantarillado.	35,88	0,00	35,88
2017	302	Servicio de recogida de basuras.	144,42	0,00	144,42
2017	304	Canon de saneamiento.	131,04	0,00	131,04
2017	31202	Servicios educativos-Escuelas Municipales Genérico	345,00	0,00	345,00
2018	112	Impuesto sobre Bienes Inmuebles. Bienes Inmuebles de Naturaleza Rústica.	55,50	0,00	55,50
2018	113	Impuesto sobre Bienes Inmuebles. Bienes inmuebles de Naturaleza Urbana.	1.340,76	0,00	1.340,76
2018	115	Impuesto sobre Vehículos de Tracción Mecánica.	153,76	0,00	153,76
2018	116	Impuesto sobre Incremento del Valor de los Terrenos de Naturaleza Urbana.	294,41	0,00	294,41
2018	290	Impuesto sobre construcciones, instalaciones y obras.	13,73	0,00	13,73
2018	300	Servicio de abastecimiento de agua.	197,75	0,00	197,75
2018	301	Servicio de alcantarillado.	44,74	0,00	44,74
2018	302	Servicio de recogida de basuras.	240,70	0,00	240,70
2018	304	Canon de saneamiento.	163,38	0,00	163,38
2018	31202	Servicios educativos-Escuelas Municipales Genérico	15,00	0,00	15,00
2019	112	Impuesto sobre Bienes Inmuebles. Bienes Inmuebles de Naturaleza Rústica.	127,02	0,00	127,02
2019	113	Impuesto sobre Bienes Inmuebles. Bienes inmuebles de Naturaleza Urbana.	1.879,68	0,00	1.879,68
2019	116	Impuesto sobre Incremento del Valor de los Terrenos de Naturaleza Urbana.	15.094,01	0,00	15.094,01

## SITUACIÓN DE INGRESOS. PRESUPUESTO DE EJERCICIOS CERRADOS

### Derechos a cobrar de presupuestos cerrados. Derechos anulados (Resumen General por Ap.Pres. (IGAE; por ejercicio/económica))

Ejer.	Econ.	Descripción	Anulación de liquidaciones	Aplazamiento y fraccionamiento	Total derechos anulados
2019	290	Impuesto sobre construcciones, instalaciones y obras.	12.000,00	0,00	12.000,00
2019	300	Servicio de abastecimiento de agua.	317,59	0,00	317,59
2019	301	Servicio de alcantarillado.	73,41	0,00	73,41
2019	302	Servicio de recogida de basuras.	397,16	0,00	397,16
2019	304	Canon de saneamiento.	262,08	0,00	262,08
2019	31201	Servicios educativos-Escuela Infantil	145,00	0,00	145,00
2019	321	Licencias urbanísticas.	2.100,00	0,00	2.100,00
2020	112	Impuesto sobre Bienes Inmuebles. Bienes Inmuebles de Naturaleza Rústica.	157,01	0,00	157,01
2020	113	Impuesto sobre Bienes Inmuebles. Bienes inmuebles de Naturaleza Urbana.	3.416,83	0,00	3.416,83
2020	116	Impuesto sobre Incremento del Valor de los Terrenos de Naturaleza Urbana.	62,06	0,00	62,06
2020	300	Servicio de abastecimiento de agua.	711,01	0,00	711,01
2020	301	Servicio de alcantarillado.	174,87	0,00	174,87
2020	302	Servicio de recogida de basuras.	543,33	0,00	543,33
2020	304	Canon de saneamiento.	467,88	0,00	467,88
2021	112	Impuesto sobre Bienes Inmuebles. Bienes Inmuebles de Naturaleza Rústica.	195,91	0,00	195,91
2021	113	Impuesto sobre Bienes Inmuebles. Bienes inmuebles de Naturaleza Urbana.	3.980,30	0,00	3.980,30
2021	115	Impuesto sobre Vehículos de Tracción Mecánica.	8,84	0,00	8,84
2021	290	Impuesto sobre construcciones, instalaciones y obras.	45.308,09	0,00	45.308,09
2021	300	Servicio de abastecimiento de agua.	1.382,36	0,00	1.382,36
2021	301	Servicio de alcantarillado.	355,03	0,00	355,03
2021	30201	Servicio de recogida de basuras.E1 VIVIENDAS	320,00	0,00	320,00
2021	30208	Servicio de recogida de basuras.E8 INDUSTRIAS VINICOLAS	150,00	0,00	150,00
2021	304	Canon de saneamiento.	805,14	0,00	805,14
2021	31201	Servicios educativos-Escuela Infantil	165,00	0,00	165,00
2021	31205	Servicios educativos-E3 Escuela Padel,Atl.Multid.Aerob.Bici, Mto.	38,00	0,00	38,00
2021	321	Licencias urbanísticas.	6.302,75	0,00	6.302,75
2021	45050	Transferencias corrientes en cumplimiento de convenios suscritos con la Comunidad Autónoma en materia de Empleo y Desarrollo local.	4.680,78	0,00	4.680,78
<b>TOTAL</b>			<b>146.053,90</b>	<b>0,00</b>	<b>146.053,90</b>



c) **Derechos cancelados**

Listado sin datos

**3) Variación de resultados presupuestarios de ejercicios anteriores**

Las variaciones de obligaciones y derechos a cobrar de presupuestos cerrados, han supuesto modificaciones de los importes calculados como resultados presupuestarios en ejercicios anteriores. El impacto de estas modificaciones sobre los resultados de ejercicios anteriores se presenta en el cuadro siguiente.

**VARIACIÓN DE RESULTADOS PRESUPUESTARIOS DE EJ. ANTERIORES a 31/12/2022**

	TOTAL VARIACIÓN DERECHOS	TOTAL VARIACIÓN OBLIGACIONES	VARIACIÓN DE RESULTADOS PRESUPUESTARIOS DE EJ. ANTERIORES
a) Operaciones corrientes	-142.934,04	0,00	-142.934,04
b) Operaciones de capital	0,00	0,00	0,00
<b>1. TOTAL VARIACIÓN OPERACIONES NO FINANCIERAS (a + b)</b>	<b>-142.934,04</b>	<b>0,00</b>	<b>-142.934,04</b>
c) Activos financieros	0,00	0,00	0,00
d) Pasivos financieros	0,00	0,00	0,00
<b>2. TOTAL VARIACIÓN OPERACIONES FINANCIERAS (c + d)</b>	<b>0,00</b>	<b>0,00</b>	<b>0,00</b>
<b>TOTAL (1+2)</b>	<b>-142.934,04</b>	<b>0,00</b>	<b>-142.934,04</b>

### **24.3. Ejercicios posteriores**

#### **1) Compromisos de gasto con cargo a presupuestos de ejercicios posteriores**

Los compromisos de gasto adquiridos durante el ejercicio, así como en los precedentes, imputables a presupuestos, de ejercicios sucesivos, presentan el siguiente detalle.

Listado sin datos

#### **2) Compromisos de ingreso con cargo a presupuestos de ejercicios posteriores**

Los compromisos de ingreso concertados durante el ejercicio, así como los concertados en ejercicios anteriores, que tienen repercusión en presupuestos de ejercicios posteriores, presentan el siguiente detalle.

Listado sin datos

## 24.4. Ejecución de proyectos de gasto

Información individualizada de los proyectos de gasto que están en ejecución a 1 de enero o que se han iniciado en el ejercicio, con el detalle siguiente:

### 1) Resumen de ejecución

#### PRESUPUESTO DE GASTOS

##### EJECUCIÓN DE PROYECTOS DE GASTO. 1.RESUMEN DE EJECUCIÓN

Proyecto	Subproyecto	Denominación	Año	Duración (años)	Gasto previsto	Gasto comprometido	OBLIGACIONES RECONOCIDAS		Total	Gasto pendiente de realizar	Financiación afectada
							Inicial	En el ejercicio			
TOTAL					0,00	0,00	0,00	0,00	0,00	0,00	

### 2) Anualidades pendientes

#### PRESUPUESTO DE GASTOS

##### EJECUCIÓN DE PROYECTOS DE GASTO. 2.ANUALIDADES PENDIENTES

Año	Proyecto	Subproyecto	Denominación	TOTAL	GASTO PENDIENTE DE REALIZAR			Anys successius
					2023	2024	2025	
TOTAL					0,00	0,00	0,00	0,00

#### 24.5. Gastos con financiación afectada

A continuación se informa para cada gasto con financiación afectada de las desviaciones de financiación por agente, tanto del ejercicio como acumuladas.

### DESVIACIONES DE FINANCIACION POR AGENTE

#### DESVIACIONES DE FINANCIACION

CODIGO DE GASTO	DESCRIPCIÓN	AGENTE FINANCIADOR			DESVIACIONES DEL EJERC.		DESVIACIONES ACUMULADAS	
		TERCERO	APLICACIÓN PRESUPUESTARIA	COEFICIENTE FINANCIADOR	POSITIVAS	NEGATIVAS	POSITIVAS	NEGATIVAS
				TOTAL	0,00	0,00	0,00	0,00

#### 24.6. Remanente de Tesorería

Información sobre el remanente de tesorería según el siguiente detalle:

## REMANENTE DE TESORERÍA a 31/12/2022

COMPONENTES	IMPORTE AÑO 2022	IMPORTE AÑO ANTERIOR 2021
1. (+) Fondos líquidos	1.110.936,88	2.109.511,41
2. (+) Derechos pendientes de cobro	5.333.487,14	3.602.013,64
(+) del Presupuesto corriente	2.713.355,10	1.028.673,90
(+) de Presupuestos cerrados	2.405.618,66	2.333.442,52
(+) de operaciones no presupuestarias	214.513,38	239.897,22
3. (-) Obligaciones pendientes de pago	3.244.577,43	3.578.068,92
(+) del Presupuesto corriente	198.831,47	254.531,01
(+) de Presupuestos cerrados	2.222.478,73	2.547.746,09
(+) de operaciones no presupuestarias	823.267,23	775.791,82
4. (+) Partidas pendientes de aplicación	0,00	-315.749,30
(-) cobros realizados pendientes de aplicación definitiva	0,00	315.749,30
(+) pagos realizados pendientes de aplicación definitiva	0,00	0,00
I. Remanente de tesorería total (1 + 2 - 3 + 4)	3.199.846,59	1.817.706,83
II. Saldos de dudoso cobro	1.237.047,58	919.947,10
III. Exceso de financiación afectada	1.378.119,90	546.839,61
IV. Remanente de tesorería para gastos generales (I - II - III)	584.679,11	350.920,12

## 24.7. Acreedores por operaciones devengadas

### ACREEDORES POR OPERACIONES DEVENGADAS a 31/12/2022

Cuenta	Descripción	Importe
--------	-------------	---------

## 25. Indicadores financieros, patrimoniales y presupuestarios

A continuación se presentan diversos indicadores que muestran la actividad y la situación de la entidad desde los puntos de vista financiero, patrimonial y presupuestario.

### 1) Indicadores financieros y patrimoniales

Permiten conocer la situación económico-financiera de la entidad.

	Total de 01/01 a 31/12
<b>a) INDICADORES FINANCIEROS Y PATRIMONIALES</b>	
a) LIQUIDEZ INMEDIATA	0,34
b) LIQUIDEZ A CORTO PLAZO	1,60
c) LIQUIDEZ GENERAL	1,60
d) ENDEUDAMIENTO POR HABITANTE	872,79
e) ENDEUDAMIENTO	0,03
f) RELACIÓN DE ENDEUDAMIENTO	28,23
g) CASH-FLOW	11,17
h) PERÍODO MEDIO DE PAGO A ACREEDORES COMERCIALES	0,00
i) PERÍODO MEDIO DE COBRO	79,74
<b>b) j) RATIOS DE LA CUENTA DEL RESULTADO ECONÓMICO PATRIMONIAL:</b>	
<b>c) 1) Estructura de los ingresos:</b>	
a) ING. TRIB / IGOR	0,83
b) TRANSFR / IGOR	0,16
c) V y PS / IGOR	0,00
d) Resto IGOR / IGOR	0,01
<b>2) Estructura de los gastos:</b>	
a) G. PERS / GGOR	0,49
b) TRANSFC / GGOR	0,05
c) APROV / GGOR	0,00
d) Resto GGOR / GGOR	0,46
<b>3) Cobertura de los gastos corrientes:</b>	
a) GGOR / IGOR	0,76

## 2) Indicadores presupuestarios

Permiten conocer la evolución y gestión del presupuesto realizada durante el ejercicio.

	Total de 01/01 a 31/12
<b>INDICADORES PRESUPUESTARIOS</b>	
<b>a) Del presupuesto de gastos corriente:</b>	
1) EJECUCIÓN DEL PRESUPUESTO DE GASTOS	0,69
2) REALIZACIÓN DE PAGOS	0,98
3) GASTO POR HABITANTE	2.281,44
4) INVERSIÓN POR HABITANTE	300,92
5) ESFUERZO INVERSOR	0,13
<b>b) Del presupuesto de ingresos corriente:</b>	
1) EJECUCIÓN DEL PRESUPUESTO DE INGRESOS	0,80
2) REALIZACIÓN DE COBROS	0,74
3) AUTONOMÍA	0,92
4) AUTONOMÍA FISCAL	0,50
5) SUPERÁVIT (O DÉFICIT) POR HABITANTE	262,21
<b>c) De presupuestos cerrados:</b>	
1) REALIZACIÓN DE PAGOS	0,21
2) REALIZACIÓN DE COBROS	0,25

## 26. Información sobre el coste de las actividades

---

La información sobre el coste de las actividades se elabora, al menos, para los servicios y actividades que se financian con tasas o precios públicos.

### 2) Resumen general de costes de la entidad

Listado sin datos

### 3) Resumen del coste por elementos de las actividades

Listado sin datos

**4) Resumen de costes por actividad**

Listado sin datos

**5) Resumen relacionando costes e ingresos de las actividades**

Listado sin datos

**27. Indicadores de gestión**

---

Los indicadores de gestión son instrumentos de medición elegidos como variables relevantes que informan sobre aspectos globales o concretos de la entidad, atendiendo, especialmente, a la evaluación de la eficacia, eficiencia y economía en la prestación de, al menos, los servicios o actividades financiados con tasas o precios públicos.

**3) Indicadores de eficacia**

Centro coste/agrupación:

Total  
de 01/01 a 31/12

-----

**6) Indicadores de eficiencia**

Centro coste/agrupación:

Total  
de 01/01 a 31/12

-----



## 7) Indicador de economía

Centro coste/agrupación:

Total  
de 01/01 a 31/12

---

## 8) Indicador de medios de producción

Centro coste/agrupación:

Total  
de 01/01 a 31/12

---

## 28. Hechos posteriores al cierre

---

La información a consignar en este apartado versa sobre los siguientes temas:

1. Hechos posteriores que ponen de manifiesto circunstancias que ya existían en la fecha de cierre del ejercicio y que, por aplicación de las normas de registro y valoración, suponen la inclusión de un ajuste en las cifras contenidas en los documentos que integran las cuentas anuales.
2. Hechos posteriores que ponen de manifiesto circunstancias que ya existían en la fecha de cierre del ejercicio que no han supuesto, de acuerdo con su naturaleza, la inclusión de un ajuste en las cifras contenidas en las cuentas anuales, si bien la información contenida en la memoria debe ser modificada de acuerdo con dicho hecho posterior.
3. Hechos posteriores que muestran condiciones que no existían al cierre del ejercicio y que son de tal importancia que, si no se suministra información al

respecto, puede afectar a la capacidad de evaluación de los usuarios de las cuentas anuales.

No hay información a recoger en este apartado.