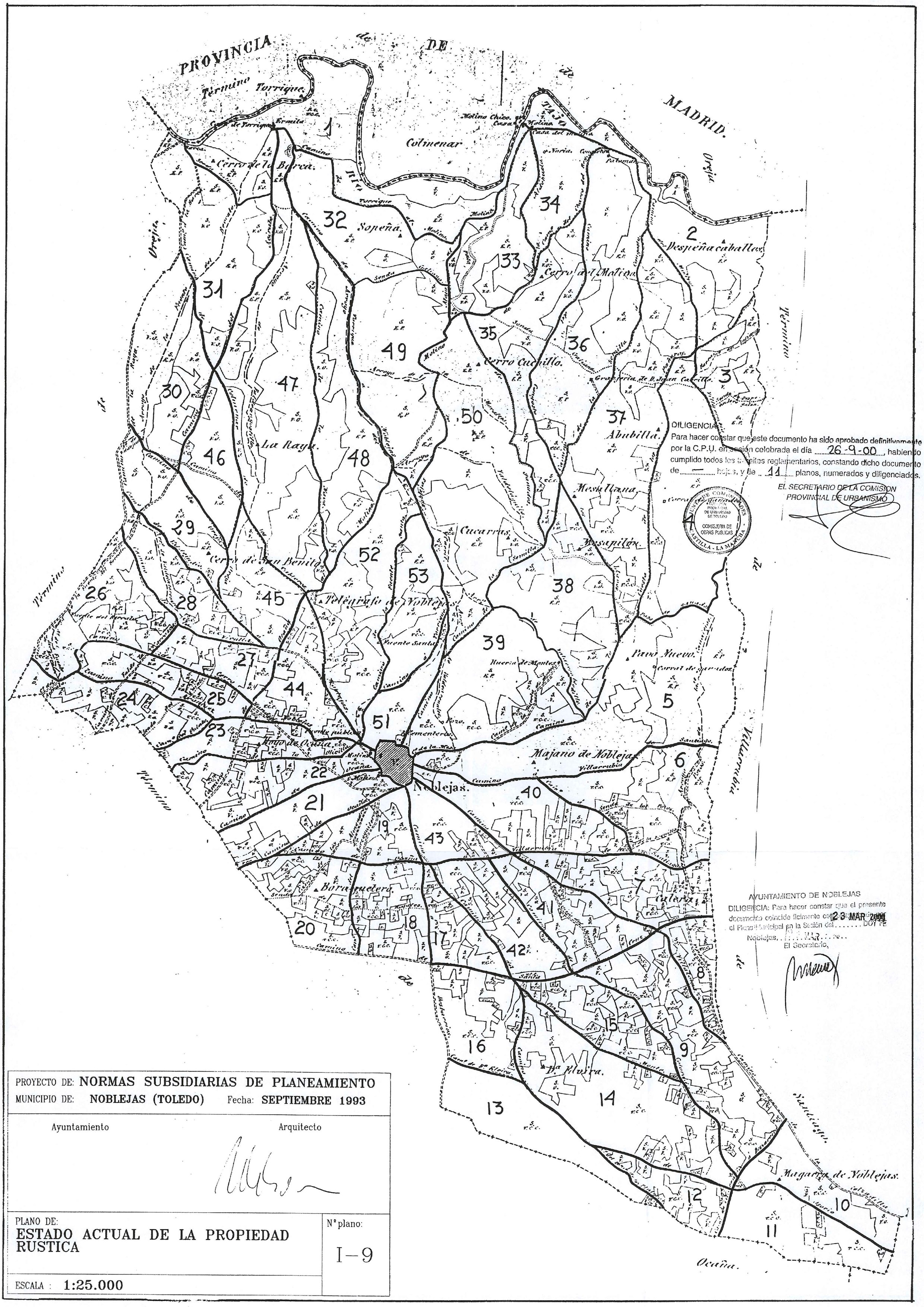

DILIGENCIA:
Para hacer constar que este documento ha sido aprobado definitivamente por la C.P.U. en sesión celebrada el día 26-9-00, habiendo cumplido todos los trámites reglamentarios, constando dicho documento de — hojas, y de 11 planos, numerados y diligenciados.

EL SECRETARIO DE LA COMISION PROVINCIAL DE URBANISMO

COMISION PROVINCIAL DE URBANISMO DE TOLEDO
CONSEJERIA DE OBRAS PUBLICAS
CASTILLA - LA MANCHA

AYUNTAMIENTO DE NOBLEJAS
DILIGENCIA: Para hacer constar que el presente documento coincide fielmente con el aprobado por el Pleno Municipal en la Sesión del ..... 23 MAR 2000
Noblejas, ...
El Secretario,

PROYECTO DE: **NORMAS SUBSIDIARIAS DE PLANEAMIENTO**
MUNICIPIO DE: **NOBLEJAS (TOLEDO)** Fecha: **SEPTIEMBRE 1993**

Ayuntamiento | Arquitecto

PLANO DE:
ESTADO ACTUAL DE LA PROPIEDAD RUSTICA

Nº plano: I–9

ESCALA : **1:25.000**