

ANEXO 12. ACTUALIZACIÓN.

Proyecto actividad de PLANTA DE GESTIÓN INTEGRAL DE RESIDUOS

*VISADO 162.835 de 20 de diciembre de 2016
Colegio Oficial de Graduados e Ingenieros Técnicos Industriales de Toledo*



en NOBLEJAS

Parcelas 59, 60, 61, 77, 78, 79, 80, 81, 82, 83 y 84
Paraje de "Los Majanos"
45350 - NOBLEJAS (Toledo)

Propiedad

RECUPERACIONES PÉREZ S.L.

B - 78296753

Calle Yeserías, 40

28300 - Aranjuez (Madrid)

Autor proyecto



proyectos

técnicos

Proyectos técnicos naves industriales
Estructuras metálicas y hormigón
Instalaciones industriales y agrícolas
Proyectos de actividad y apertura
Calificación energética de edificios
Proyectos energías renovables

Jesús Rodríguez Salas
Ingeniero Téc. Industrial
Col. nº 344 COITI Toledo

ingenieriatoledo.es

ANEXO 12. ACTUALIZACIÓN.

0.- INDICE.

- 1. OBJETO.**
- 2. DESCRIPCIÓN DE LA ACTUACIÓN.**
- 3. PLANOS.**

1.- OBJETO.

El objeto del presente anexo es la actualización del plano de planta general de la **PLANTA DE GESTIÓN INTEGRAL DE RESIDUOS**, tras la necesaria agrupación de parcelas realizada para la calificación urbanística así como la ejecución del nuevo trazado del camino adyacente.

2.- DESCRIPCIÓN.

Actuaciones:

- Se realiza la ejecución del nuevo trazado del camino.
- Se lleva a cabo la agrupación de parcelas.



Actualización del anexo:

- Se adjunta NUEVO plano (nº 42), actualizando la parcela y el nuevo trazado del camino.
- Se adjunta plano actualizado (nº 04) de la PLANTA GENERAL DE PROCESOS, con la distribución de almacenamientos, procesos y vías de circulación, de acuerdo a la nueva agrupación de parcelas y trazado del camino. Se indica expresamente en el plano el espacio de "Reserva" destinado a futuros desarrollos.

3.- PLANOS.

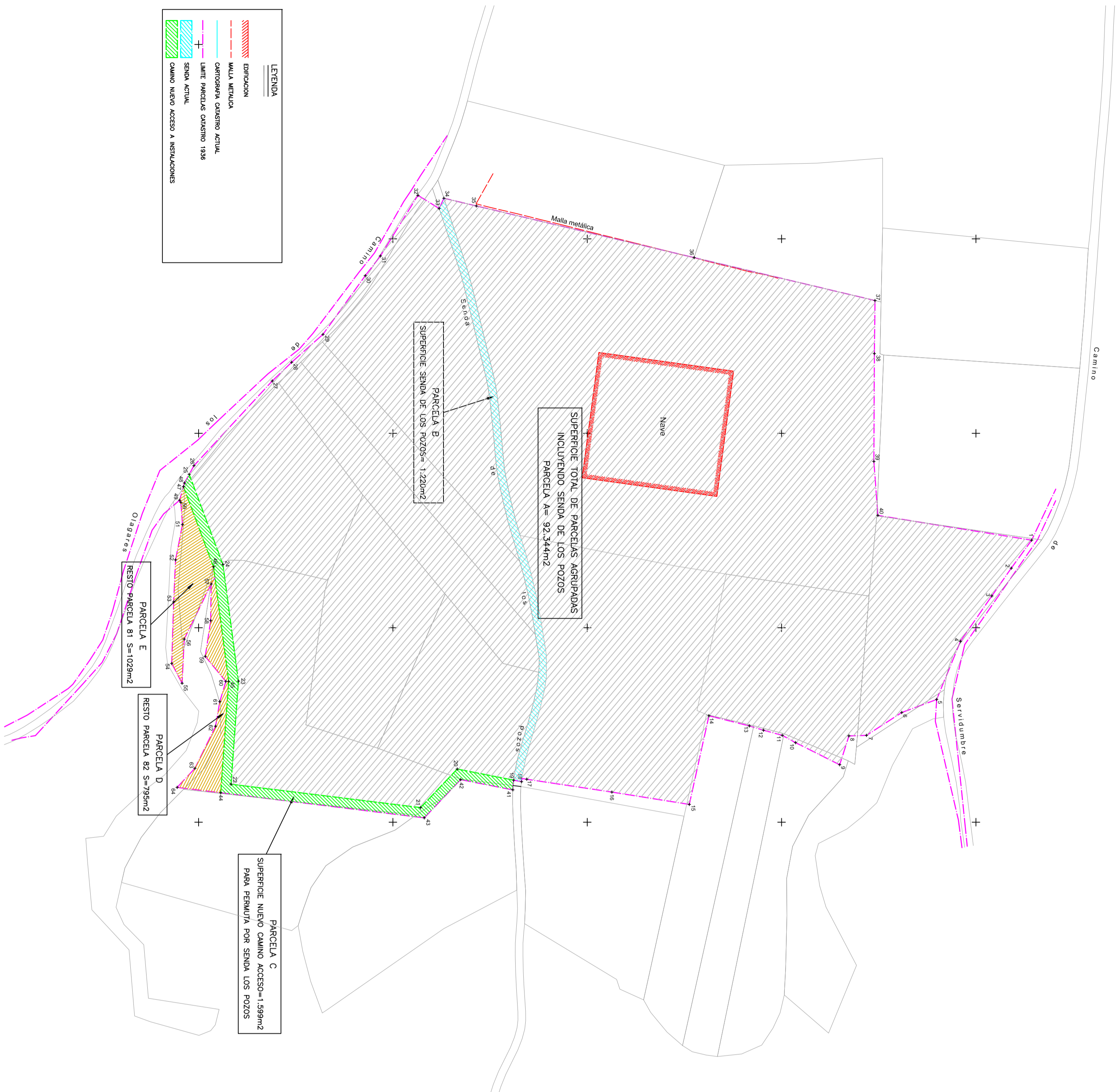
- **PLANO 42. AGRUPACIÓN PARCELAS Y NUEVO TRAZADO DEL CAMINO.**
- **PLANO 04. PLANTA GENERAL DE PROCESOS. Nov.2017 - Rev.01.**



 <p>www.ingenieria.toledo.es</p> <p>Jesús Rodríguez Salas Ingeniero Técnico Industrial COIT TOLEDO Módulo 616 sev/094</p>	<p>Proyecto técnico de actividad</p> <p>PLANTA DE GESTIÓN INTEGRAL DE RESIDUOS en Polígono 6, Parcelas 59, 60, 61, 77, 78, 79, 80, 81, 82, 83, 84 y 87 Finca de Los Molinos - 45350 - NOBLEJAS (Toledo)</p>	
	<p>AGRUPACIÓN PARCELAS Y NUEVO TRAZADO DEL CAMINO.</p>	
<p>E 1 : 1.500</p>	<p>Nov.2017 - Ed.01</p>	<p>Firma : </p>
<p>RECUPERACIONES PÉREZ, S.L. B. 79296753 Calle Yésencs. 40 28300 - ARAÑUEZ (Madrid)</p>		<p>42</p>

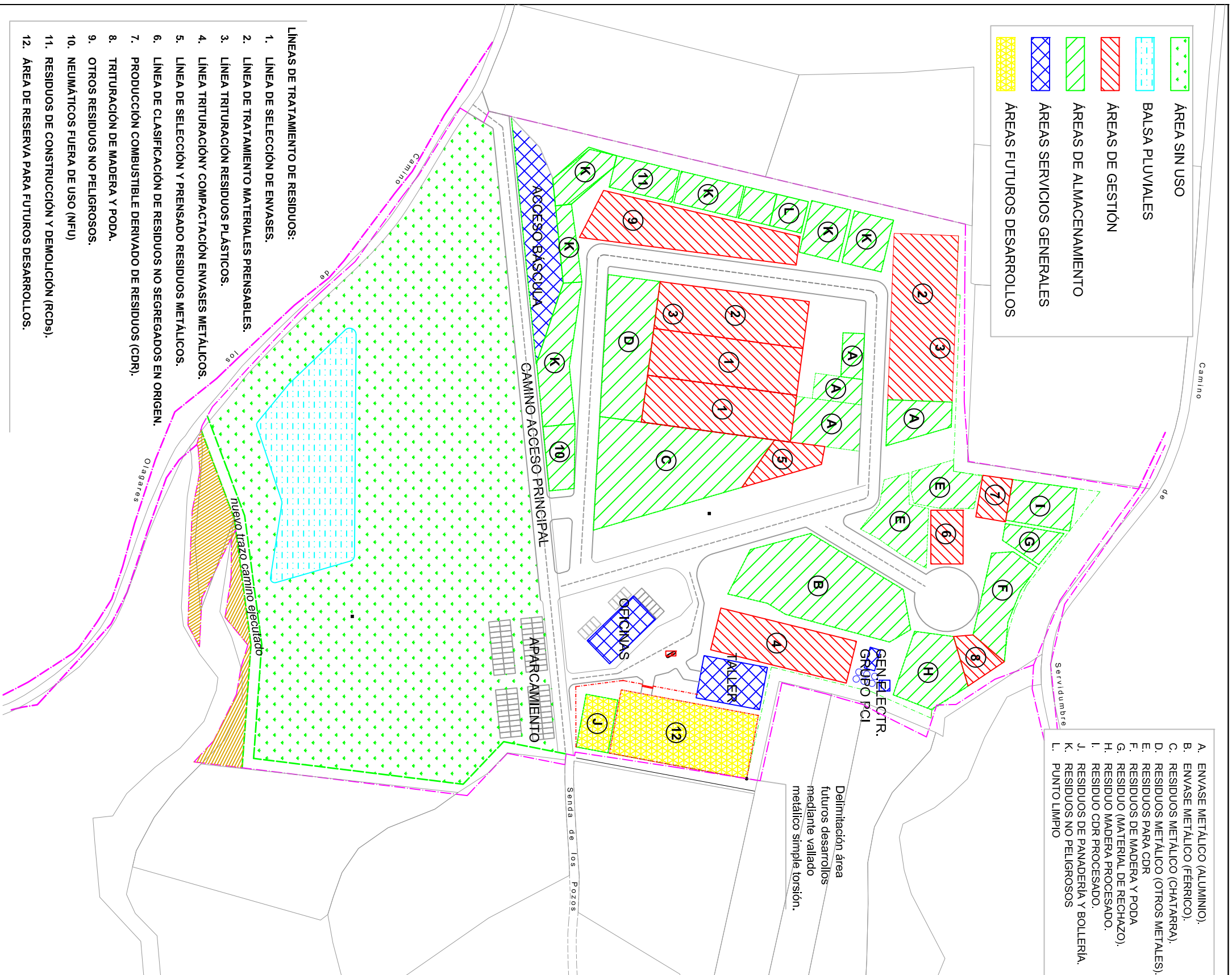

- A. ENVASE METÁLICO (ALUMINIO).
- B. ENVASE METÁLICO (FÉRRICO).
- C. RESIDUOS METÁLICO (GHATARRA).
- D. RESIDUOS METÁLICO (OTROS METALES).
- E. RESIDUOS PARA CDR
- F. RESIDUOS DE MADERA Y PODA
- G. RESIDUO (MATERIAL DE RECHAZO).
- H. RESIDUO MADERA PROCESADO.
- I. RESIDUO CDR PROCESADO.
- J. RESIDUOS DE PANADERIA Y BOLLERIA.
- K. RESIDUOS NO PELIGROSOS
- L. PUNTO LIMPIO

- LÍNEAS DE TRATAMIENTO DE RESIDUOS:**
1. LÍNEA DE SELECCIÓN DE ENVASES.
 2. LÍNEA DE TRATAMIENTO MATERIALES PRENSABLES.
 3. LÍNEA TRITURACIÓN RESIDUOS PLÁSTICOS.
 4. LÍNEA TRITURACIÓN Y COMPACTACIÓN ENVASES METÁLICOS.
 5. LÍNEA DE SELECCIÓN Y Prensado RESIDUOS METÁLICOS.
 6. LÍNEA DE CLASIFICACIÓN DE RESIDUOS NO SEGREGADOS EN ORIGEN.
 7. PRODUCCIÓN COMBUSTIBLE DERIVADO DE RESIDUOS (CDR).
 8. TRITURACIÓN DE MADERA Y PODA.
 9. OTROS RESIDUOS NO PELIGROSOS.
 10. NEUMÁTICOS FUERA DE USO (NFU)
 11. RESIDUOS DE CONSTRUCCIÓN Y DEMOLICIÓN (RCDs).
 12. AREA DE RESERVA PARA FUTUROS DESARROLLOS.

LÍNEA	SUPERFICIES PLANTA GESTIÓN INTEGRAL RESIDUOS			Superficie	
	EDIFICACIÓN	Tipo	Uso	Utilizada	Construida
2	Material prensables porche	Proyectado	Proceso	2,025	1,013
3	Trituración plásticos Nave	Existente	Proceso	1,246	1,246
4	Trituración envases met. porche	Proyectado	Proceso	300	300
5	Selecc. y pren. residuos met. porche	Proyectado	Proceso	300	150
6	Clasif. residuos mezcla. porche	Proyectado	Proceso	1,300	650
7	Producción CDR porche	Proyectado	Proceso	425	0
8	Trituración madera porche	Proyectado	Proceso	2,800	0
9	Selección residuos NP porche	Proyectado	Proceso	500	250
10	Transferencia NFU porche	Proyectado	Proceso	600	300
11	Transferencia RCD porche	Proyectado	Proceso	400	300
12	Reserva porche	Proyectado	Proceso	280	0
	Reserva porche	Proyectado	Proceso	1,300	0
	Servicios generales Nave	Proyectado	Proceso	300	0
	Reserva porche	Proyectado	Proceso	800	0
	Taller mantenimiento Nave	Proyectado	Proceso	900	0
	Instalaciones porche	Proyectado	Proceso	1,800	0
	Punto limpio porche	Proyectado	Proceso	400	0
	Acopios RNP porche	Proyectado	Proceso	400	0
	Acopios porche	Proyectado	Proceso	450	0
	Báscula y accesos porche	Proyectado	Proceso	1,950	975
	E.S. combustible porche	Proyectado	Proceso	450	900
	Balsa porche	Proyectado	Proceso	375	188
		Proyectado	Proceso	600	600
		Proyectado	Proceso	100	50
		Proyectado	Proceso	225	113
		Proyectado	Proceso	475	238
		Proyectado	Proceso	300	0
		Proyectado	Proceso	2,275	0
		Proyectado	Proceso	450	0
		Proyectado	Proceso	450	0
		Proyectado	Proceso	1,800	0
		Proyectado	Proceso	1,400	0
		Proyectado	Proceso	10	0
		Proyectado	Proceso	3,800	0
		Proyectado	Proceso	36,902	10,735

0 100 200 m.

www.ingenieria.toledo.es

ingeniería toledo

Jesús Rodríguez Salas
Ingeniero Técnico Industrial
Colegiado nº 344
COTITOLEDO
Móvil: 616 967 094

PLANTA DE GESTIÓN INTEGRAL DE RESIDUOS
en Polígono 6, Parcelas 59, 60, 61, 77, 78, 79, 80, 81, 82, 83, 84 y 87
Parcela de "Los Mojinos" - 45350 - NOBLEJAS (Toledo)

PLANTA GENERAL. DISTRIBUCIÓN.

Proyecto técnico de actividad

E 1 : 2.000

Nov.2017 - Rev.01
Dic. 2016 - Ed.01

RECUPERACIONES PÉREZ, S.L.
B 78296753
Calle Yeserías, 40
28300 - ARANJUEZ (Madrid)

Firma :

04